

| PARCELA | TIPO DE VIVIENDA | TIPOLOGIA |
|-------------------|------------------|-----------|
| R6 | V.P.P.V. | T-3D 01 |
| PORTAL | PLANTA | |
| 1 / 3 / 5 | TIPO | |
| LETRA | Nº DE VIVIENDAS | |
| A y D / A y D / D | 15 | |

| SUPERFICIE UTIL INTERIOR | |
|-----------------------------|-------|
| ESTANCIA | M² |
| (SCC) SALON-COMEDOR- COCINA | 20,95 |
| (PA) PASILLO | 3,20 |
| (D1) DORMITORIO 1 | 10,00 |
| (D2) DORMITORIO 2 | 7,35 |
| (D3) DORMITORIO 3 | 7,35 |
| (B1) BAÑO 1 | 3,90 |
| (B2) BAÑO 2 | 3,60 |
| TOTAL | 56,35 |

| SUPERFICIE UTIL EXTERIOR | |
|--------------------------|------|
| ESTANCIA | M² |
| (TC) TERRAZA CUBIERTA | 3,05 |
| TOTAL | 3,05 |

| | |
|--------------------------------------|-------|
| SUPERFICIE CONST INT DE VIVIENDA | 69,46 |
| SUPERFICIE CONST CON ZZCC | 81,31 |
| SUPERFICIE CONST DE VIV + ZZCC + TER | 84,73 |



ESTE PLANO Y LOS DATOS NUMÉRICOS QUE EN EL FIGURAN SON PROVISIONALES ESTANDO SUJETOS A MODIFICACIONES POR NECESIDADES DE OBRA, OBTENCIÓN DE LICENCIA Y CALIFICACIÓN PROVISIONAL, ADÉMÁS DE AQUELLAS QUE ESTIMEN PERTINENTES EL PROYECTISTA Y LA DIRECCIÓN FACULTATIVA. EL AMUEBLAMIENTO Y EL AJARDINAMIENTO, FIGURAN EXCLUSIVAMENTE A TÍTULO ORIENTATIVO NO ESTANDO INCLUIDO EN EL COSTE DE LA VIVIENDA

S-6 "CANTARRANAS"
CIEMPOZUELOS - MADRID



ANTEPROYECTO
PARCELA R6
63 VIVIENDAS V.P.P.B.

PLANO:
T-3D 01

ESCALA:
A3 1/50

FECHA:
JULIO 2025

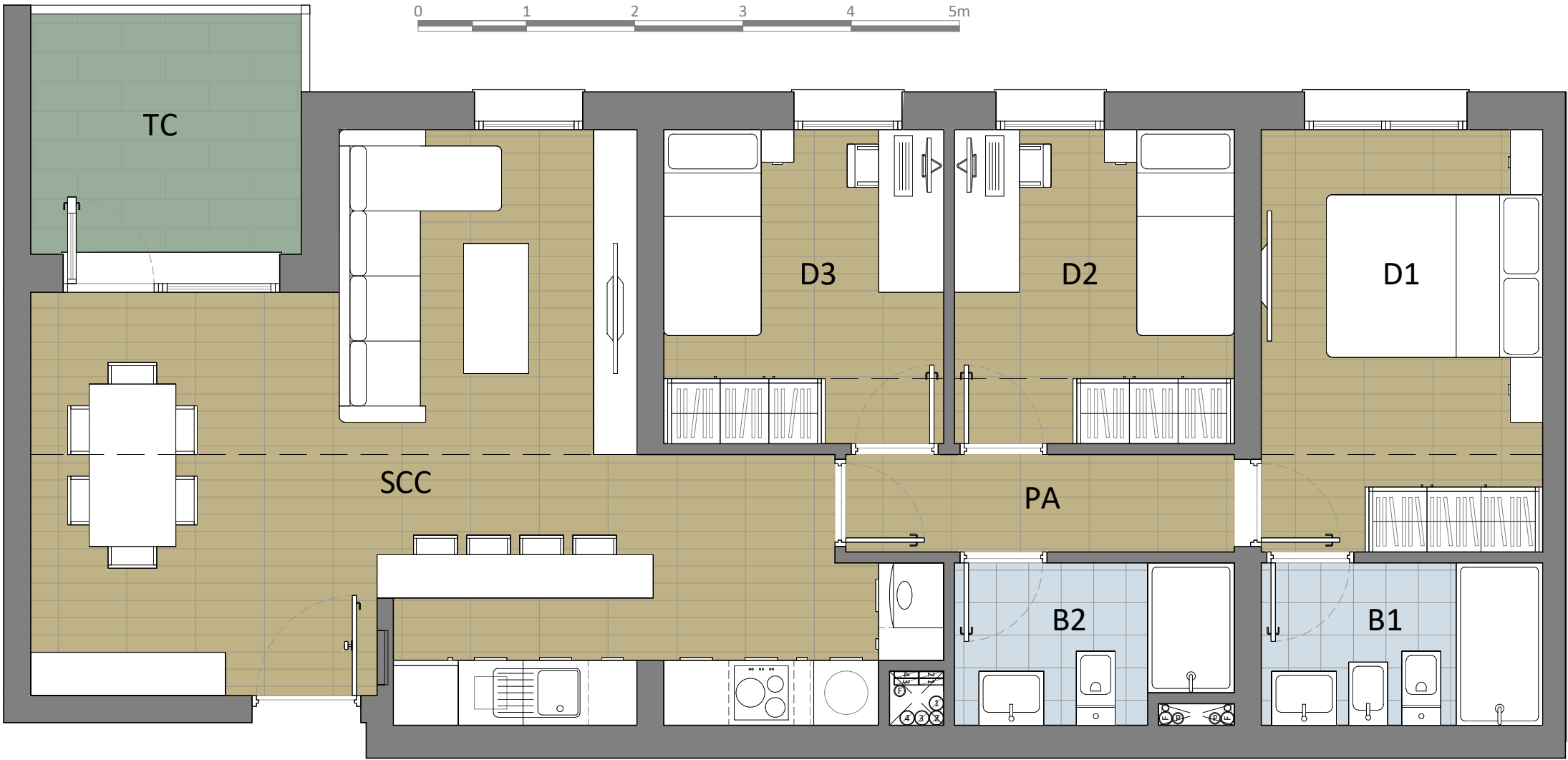

| PARCELA | TIPO DE VIVIENDA | TIPOLOGIA |
|-------------------|------------------|-----------|
| R6 | V.P.P.V. | T-3D 02 |
| PORTAL | PLANTA | |
| 1 / 3 / 5 | TIPO | |
| LETRA | Nº DE VIVIENDAS | |
| B y C / B y C / C | 15 | |

| SUPERFICIE UTIL INTERIOR | |
|-----------------------------|-------|
| ESTANCIA | M² |
| (SCC) SALON-COMEDOR- COCINA | 31,00 |
| (PA) PASILLO | 3,20 |
| (D1) DORMITORIO 1 | 10,00 |
| (D2) DORMITORIO 2 | 7,35 |
| (D3) DORMITORIO 3 | 7,35 |
| (B1) BAÑO 1 | 3,90 |
| (B2) BAÑO 2 | 3,60 |
| TOTAL | 66,40 |

| SUPERFICIE UTIL EXTERIOR | |
|--------------------------|------|
| ESTANCIA | M² |
| (TC) TERRAZA CUBIERTA | 5,55 |
| TOTAL | 5,55 |

| | |
|--------------------------------------|--------|
| SUPERFICIE CONST INT DE VIVIENDA | 80,94 |
| SUPERFICIE CONST CON ZZCC | 94,74 |
| SUPERFICIE CONST DE VIV + ZZCC + TER | 100,84 |



ESTE PLANO Y LOS DATOS NUMÉRICOS QUE EN EL FIGURAN SON PROVISIONALES ESTANDO SUJETOS A MODIFICACIONES POR NECESIDADES DE OBRA, OBTENCIÓN DE LICENCIA Y CALIFICACIÓN PROVISIONAL, ADÉMÁS DE AQUELLAS QUE ESTIMEN PERTINENTES EL PROYECTISTA Y LA DIRECCIÓN FACULTATIVA. EL AMUEBLAMIENTO Y EL AJARDINAMIENTO, FIGURAN EXCLUSIVAMENTE A TÍTULO ORIENTATIVO NO ESTANDO INCLUIDO EN EL COSTE DE LA VIVIENDA

S-6 "CANTARRANAS"
CIEMPOZUELOS - MADRID



ANTEPROYECTO
PARCELA R6
63 VIVIENDAS V.P.P.B.

PLANO:
T-3D 02

ESCALA:
A3 1/50

FECHA:
JULIO 2025

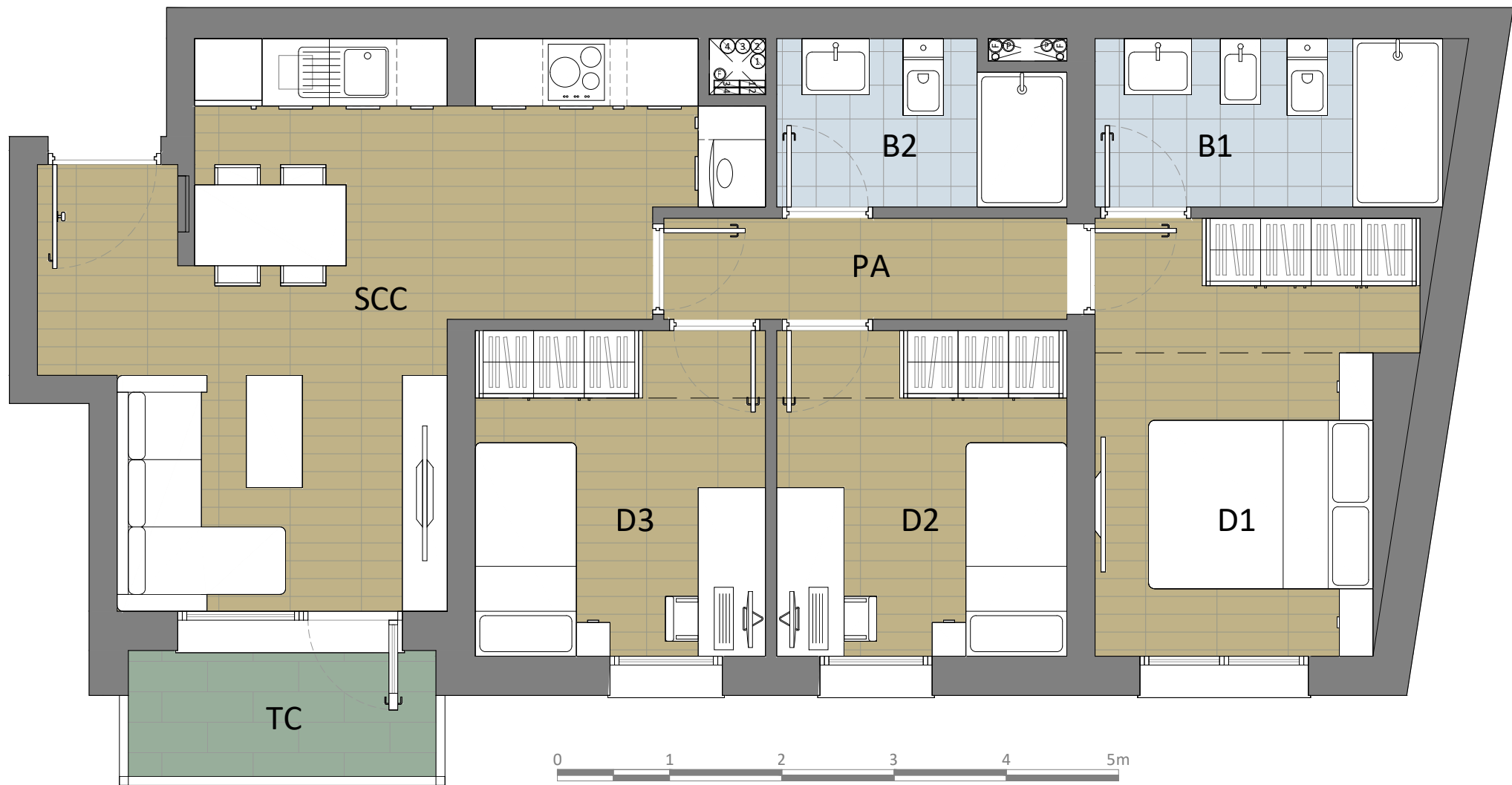

| PARCELA | TIPO DE VIVIENDA | TIPOLOGIA |
|---------|------------------|-----------|
| R6 | V.P.P.V. | T-3D 03 |
| PORTAL | PLANTA | |
| 5 | TIPO | |
| LETRA | Nº DE VIVIENDAS | |
| A | 3 | |

| SUPERFICIE UTIL INTERIOR | |
|-----------------------------|-------|
| ESTANCIA | M² |
| (SCC) SALON-COMEDOR- COCINA | 20,95 |
| (PA) PASILLO | 3,20 |
| (D1) DORMITORIO 1 | 10,00 |
| (D2) DORMITORIO 2 | 7,35 |
| (D3) DORMITORIO 3 | 7,35 |
| (B1) BAÑO 1 | 4,65 |
| (B2) BAÑO 2 | 3,60 |
| TOTAL | 57,10 |

| SUPERFICIE UTIL EXTERIOR | |
|--------------------------|------|
| ESTANCIA | M² |
| (TC) TERRAZA CUBIERTA | 3,05 |
| TOTAL | 3,05 |

| | |
|--------------------------------------|-------|
| SUPERFICIE CONST INT DE VIVIENDA | 71,96 |
| SUPERFICIE CONST CON ZZCC | 84,23 |
| SUPERFICIE CONST DE VIV + ZZCC + TER | 87,65 |



ESTE PLANO Y LOS DATOS NUMÉRICOS QUE EN EL FIGURAN SON PROVISIONALES ESTANDO SUJETOS A MODIFICACIONES POR NECESIDADES DE OBRA, OBTENCIÓN DE LICENCIA Y CALIFICACIÓN PROVISIONAL, ADÉMÁS DE AQUELLAS QUE ESTIMEN PERTINENTES EL PROYECTISTA Y LA DIRECCIÓN FACULTATIVA. EL AMUEBLAMIENTO Y EL AJARDINAMIENTO, FIGURAN EXCLUSIVAMENTE A TÍTULO ORIENTATIVO NO ESTANDO INCLUIDO EN EL COSTE DE LA VIVIENDA

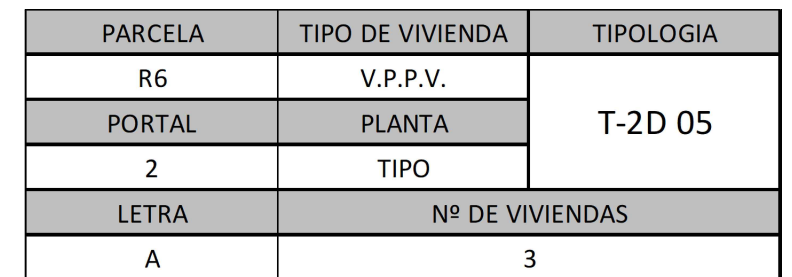

| SUPERFICIE UTIL EXTERIOR | |
|--------------------------|------|
| ESTANCIA | M² |
| (TC) TERRAZA CUBIERTA | 5,25 |
| TOTAL | 5,25 |

| | |
|--------------------------------------|-------|
| SUPERFICIE CONST INT DE VIVIENDA | 56,77 |
| SUPERFICIE CONST CON ZZCC | 66,45 |
| SUPERFICIE CONST DE VIV + ZZCC + TER | 72,12 |

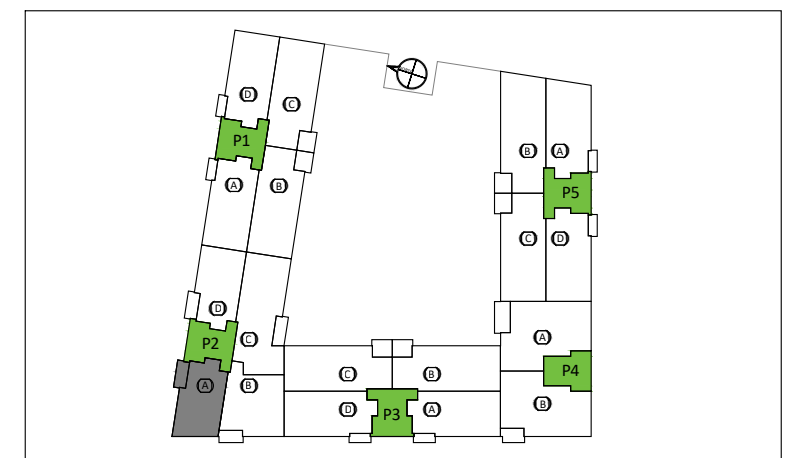

S-6 "CANTARRANAS"
CIEMPOZUELOS - MADRID



GESTIÓN INTEGRAL
DE COOPERATIVAS
DE VIVIENDAS S.L.



SERVICIOS INTEGRALES PARA LA EDIFICACION

FECHA:
JULIO 2025



| PARCELA | TIPO DE VIVIENDA | TIPOLOGIA |
|---------|------------------|-----------|
| R6 | V.P.P.V. | T-2D 06 |
| PORTAL | PLANTA | |
| 2 | TIPO | |
| LETRA | Nº DE VIVIENDAS | |
| B | 3 | |

| SUPERFICIE UTIL INTERIOR | |
|-----------------------------|-------|
| ESTANCIA | M² |
| (SCC) SALON-COMEDOR- COCINA | 20,05 |
| (PA) PASILLO | 1,20 |
| (D1) DORMITORIO 1 | 17,10 |
| (D2) DORMITORIO 2 | 9,80 |
| (B1) BAÑO 1 | 4,50 |
| (B2) BAÑO 2 | 2,95 |
| TOTAL | 55,60 |

| SUPERFICIE UTIL EXTERIOR | |
|--------------------------|------|
| ESTANCIA | M² |
| (TC) TERRAZA CUBIERTA | 4,55 |
| TOTAL | 4,55 |

| | |
|--------------------------------------|-------|
| SUPERFICIE CONST INT DE VIVIENDA | 66,50 |
| SUPERFICIE CONST CON ZZCC | 77,84 |
| SUPERFICIE CONST DE VIV + ZZCC + TER | 82,93 |

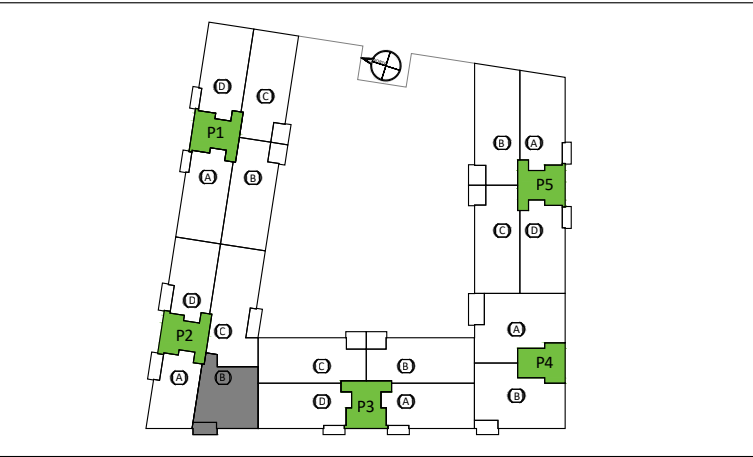

ESTE PLANO Y LOS DATOS NUMÉRICOS QUE EN EL FIGURAN SON PROVISIONALES ESTANDO SUJETOS A MODIFICACIONES POR NECESIDADES DE OBRA, OBTENCIÓN DE LICENCIA Y CALIFICACIÓN PROVISIONAL, ADEMÁS DE AQUELLAS QUE ESTIMEN PERTINENTES EL PROYECTISTA Y LA DIRECCIÓN FACULTATIVA. EL AMUEBLAMIENTO Y EL AJARDINAMIENTO, FIGURAN EXCLUSIVAMENTE A TÍTULO ORIENTATIVO NO ESTANDO INCLUIDO EN EL COSTE DE LA VIVIENDA

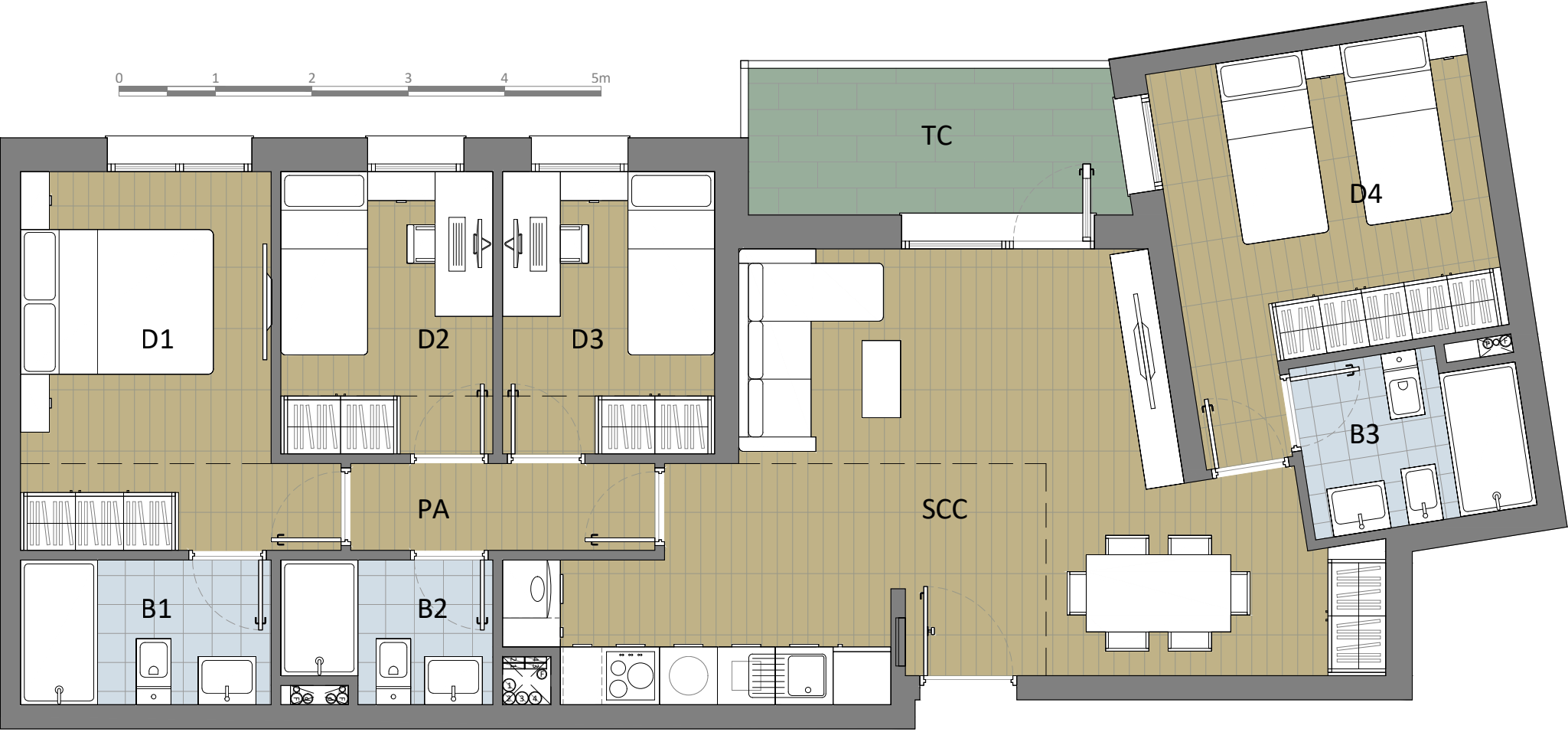

| PARCELA | TIPO DE VIVIENDA | TIPOLOGIA |
|---------|------------------|-----------|
| R6 | V.P.P.V. | T-4D 07 |
| PORTAL | PLANTA | |
| 2 | TIPO | |
| LETRA | Nº DE VIVIENDAS | |
| C | 3 | |

| SUPERFICIE UTIL INTERIOR | |
|-----------------------------|-------|
| ESTANCIA | M² |
| (SCC) SALON-COMEDOR- COCINA | 27,90 |
| (PA) PASILLO | 2,80 |
| (D1) DORMITORIO 1 | 10,70 |
| (D2) DORMITORIO 2 | 6,30 |
| (D3) DORMITORIO 3 | 6,30 |
| (D4) DORMITORIO 4 | 11,15 |
| (B1) BAÑO 1 | 3,90 |
| (B2) BAÑO 2 | 3,05 |
| (B3) BAÑO 3 | 3,95 |
| TOTAL | 76,05 |

| SUPERFICIE UTIL EXTERIOR | |
|--------------------------|------|
| ESTANCIA | M² |
| (TC) TERRAZA CUBIERTA | 5,85 |
| TOTAL | 5,85 |

| | |
|--------------------------------------|--------|
| SUPERFICIE CONST INT DE VIVIENDA | 92,05 |
| SUPERFICIE CONST CON ZZCC | 107,75 |
| SUPERFICIE CONST DE VIV + ZZCC + TER | 114,00 |



ESTE PLANO Y LOS DATOS NUMÉRICOS QUE EN EL FIGURAN SON PROVISIONALES ESTANDO SUJETOS A MODIFICACIONES POR NECESIDADES DE OBRA, OBTENCIÓN DE LICENCIA Y CALIFICACIÓN PROVISIONAL, ADÉMÁS DE AQUELLAS QUE ESTIMEN PERTINENTES EL PROYECTISTA Y LA DIRECCIÓN FACULTATIVA. EL AMUEBLAMIENTO Y EL AJARDINAMIENTO, FIGURAN EXCLUSIVAMENTE A TÍTULO ORIENTATIVO NO ESTANDO INCLUIDO EN EL COSTE DE LA VIVIENDA

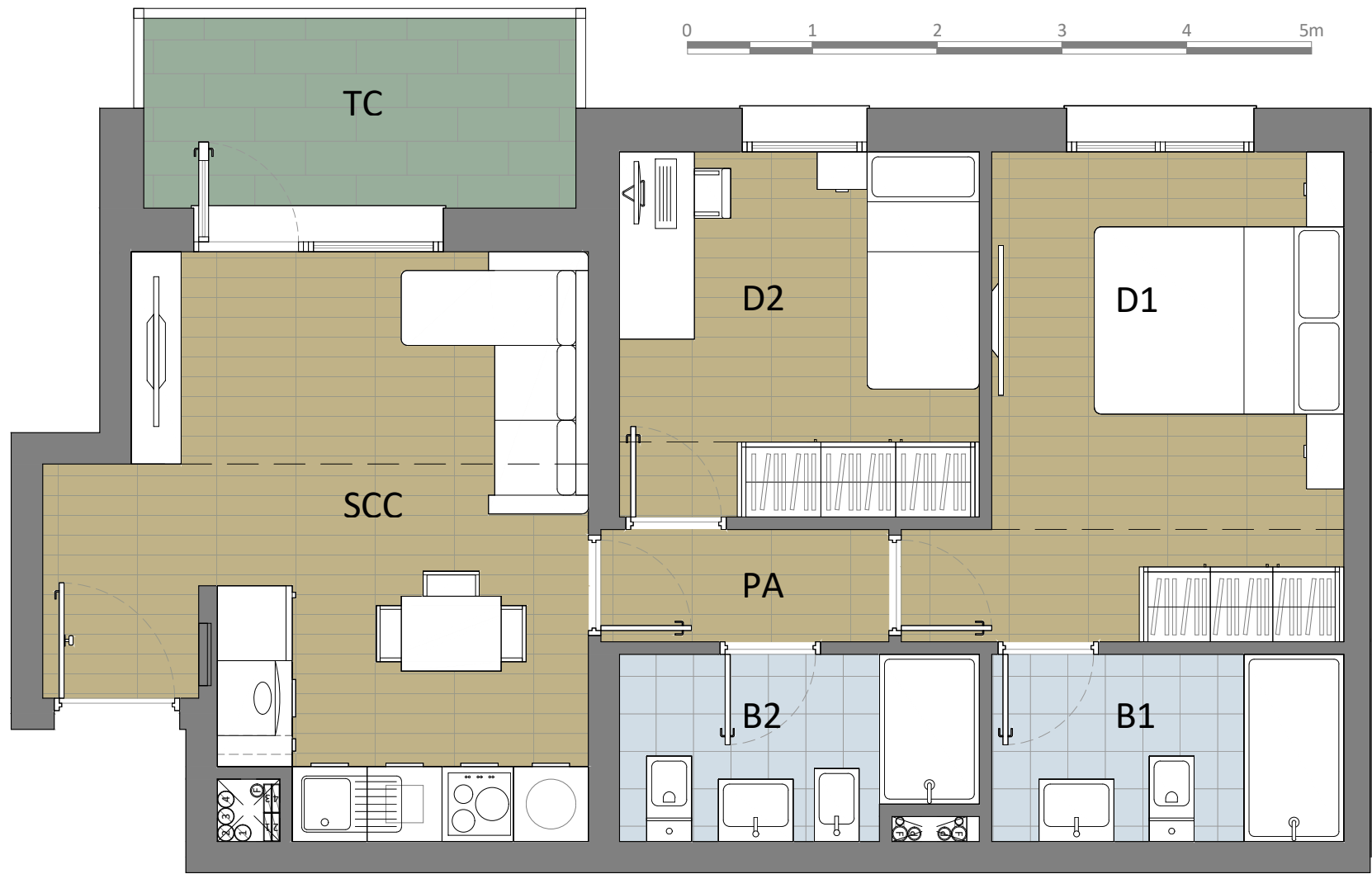

| PARCELA | TIPO DE VIVIENDA | TIPOLOGIA |
|---------|------------------|-----------|
| R6 | V.P.P.V. | T-2D 08 |
| PORTAL | PLANTA | |
| 2 | TIPO | |
| LETRA | Nº DE VIVIENDAS | |
| D | 3 | |

| SUPERFICIE UTIL INTERIOR | |
|-----------------------------|-------|
| ESTANCIA | M² |
| (SCC) SALON-COMEDOR- COCINA | 17,35 |
| (PA) PASILLO | 2,05 |
| (D1) DORMITORIO 1 | 11,55 |
| (D2) DORMITORIO 2 | 8,25 |
| (B1) BAÑO 1 | 4,20 |
| (B2) BAÑO 2 | 4,05 |
| TOTAL | 47,45 |

| SUPERFICIE UTIL EXTERIOR | |
|--------------------------|------|
| ESTANCIA | M² |
| (TC) TERRAZA CUBIERTA | 5,25 |
| TOTAL | 5,25 |

| | |
|--------------------------------------|-------|
| SUPERFICIE CONST INT DE VIVIENDA | 58,15 |
| SUPERFICIE CONST CON ZZCC | 68,07 |
| SUPERFICIE CONST DE VIV + ZZCC + TER | 73,74 |



ESTE PLANO Y LOS DATOS NUMÉRICOS QUE EN EL FIGURAN SON PROVISIONALES ESTANDO SUJETOS A MODIFICACIONES POR NECESIDADES DE OBRA, OBTENCIÓN DE LICENCIA Y CALIFICACIÓN PROVISIONAL, ADÉMÁS DE AQUELLAS QUE ESTIMEN PERTINENTES EL PROYECTISTA Y LA DIRECCIÓN FACULTATIVA. EL AMUEBLAMIENTO Y EL AJARDINAMIENTO, FIGURAN EXCLUSIVAMENTE A TÍTULO ORIENTATIVO NO ESTANDO INCLUIDO EN EL COSTE DE LA VIVIENDA

S-6 "CANTARRANAS"
CIEMPOZUELOS - MADRID



ANTEPROYECTO
PARCELA R6
63 VIVIENDAS V.P.P.B.

PLANO:
T-2D 08

ESCALA:
A3 1/50

FECHA:
JULIO 2025

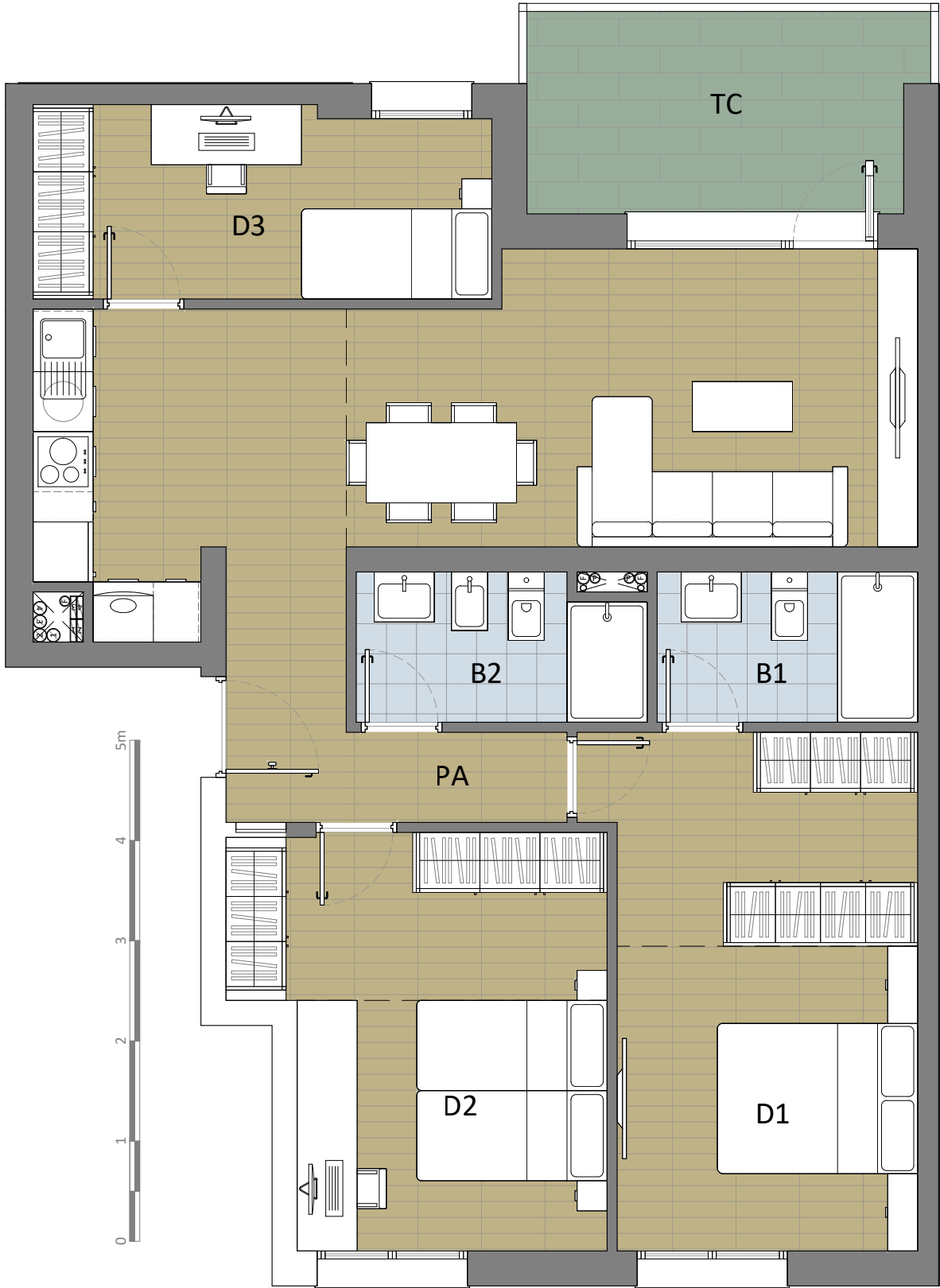

| PARCELA | TIPO DE VIVIENDA | TIPOLOGIA |
|---------|------------------|-----------|
| R6 | V.P.P.V. | T-3D 09 |
| PORTAL | PLANTA | |
| 4 | TIPO | |
| LETRA | Nº DE VIVIENDAS | |
| A | 3 | |

| SUPERFICIE UTIL INTERIOR | |
|-----------------------------|-------|
| ESTANCIA | M² |
| (SCC) SALON-COMEDOR- COCINA | 27,95 |
| (PA) PASILLO | 2,00 |
| (D1) DORMITORIO 1 | 15,50 |
| (D2) DORMITORIO 2 | 13,70 |
| (D3) DORMITORIO 3 | 8,50 |
| (B1) BAÑO 1 | 3,90 |
| (B2) BAÑO 2 | 4,10 |
| TOTAL | 75,65 |

| SUPERFICIE UTIL EXTERIOR | |
|--------------------------|------|
| ESTANCIA | M² |
| (TC) TERRAZA CUBIERTA | 7,80 |
| TOTAL | 7,80 |

| | |
|--------------------------------------|--------|
| SUPERFICIE CONST INT DE VIVIENDA | 90,84 |
| SUPERFICIE CONST CON ZZCC | 106,33 |
| SUPERFICIE CONST DE VIV + ZZCC + TER | 115,04 |



ESTE PLANO Y LOS DATOS NUMÉRICOS QUE EN EL FIGURAN SON PROVISIONALES ESTANDO SUJETOS A MODIFICACIONES POR NECESIDADES DE OBRA, OBTENCIÓN DE LICENCIA Y CALIFICACIÓN PROVISIONAL, ADÉMÁS DE AQUELLAS QUE ESTIMEN PERTINENTES EL PROYECTISTA Y LA DIRECCIÓN FACULTATIVA. EL AMUEBLAMIENTO Y EL AJARDINAMIENTO, FIGURAN EXCLUSIVAMENTE A TÍTULO ORIENTATIVO NO ESTANDO INCLUIDO EN EL COSTE DE LA VIVIENDA

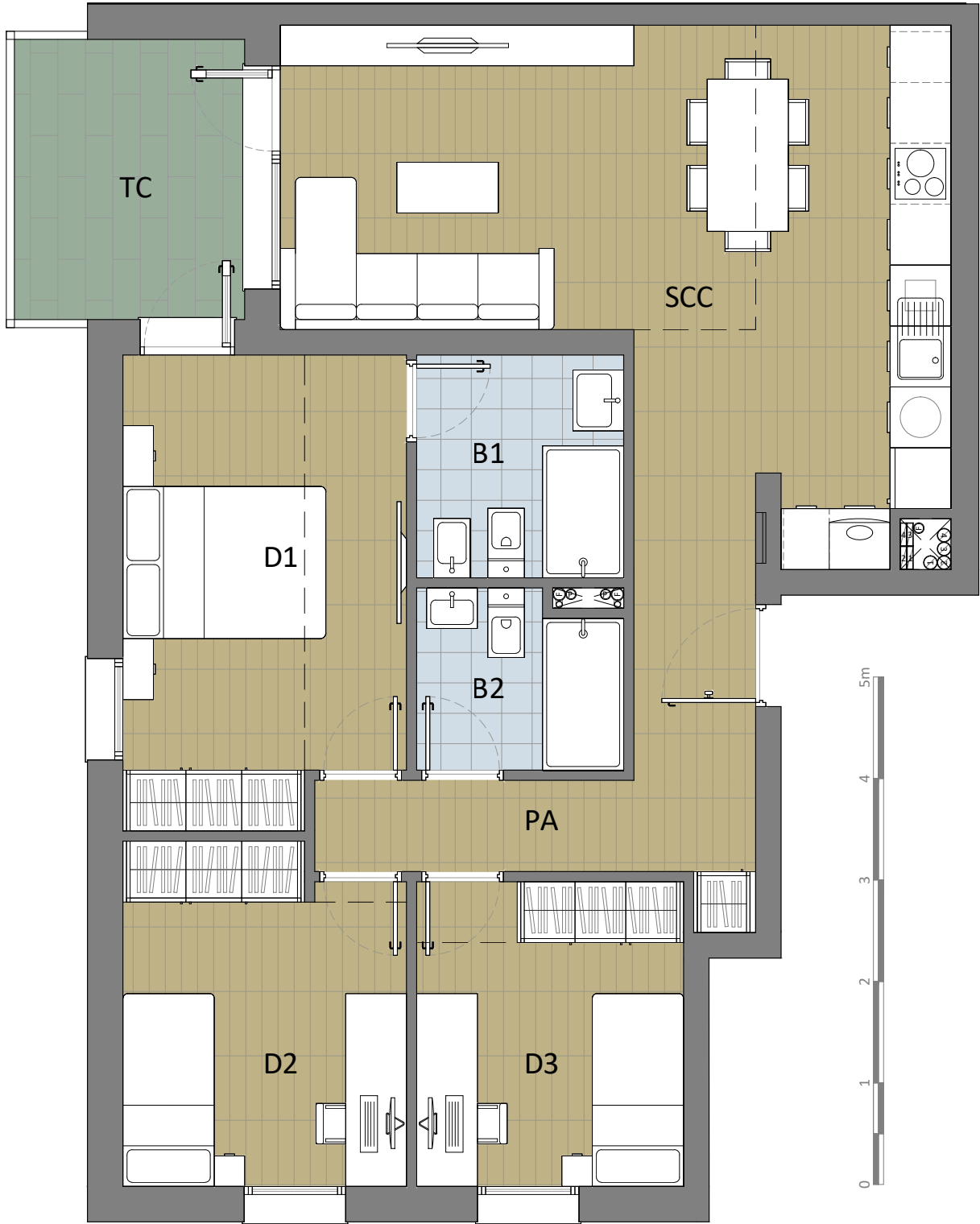

| PARCELA | TIPO DE VIVIENDA | TIPOLOGIA |
|---------|------------------|-----------|
| R6 | V.P.P.V. | T-3D 10 |
| PORTAL | PLANTA | |
| 4 | TIPO | |
| LETRA | Nº DE VIVIENDAS | |
| B | 3 | |

| SUPERFICIE UTIL INTERIOR | |
|-----------------------------|-------|
| ESTANCIA | M² |
| (SCC) SALON-COMEDOR- COCINA | 29,10 |
| (PA) PASILLO | 4,15 |
| (D1) DORMITORIO 1 | 12,35 |
| (D2) DORMITORIO 2 | 8,90 |
| (D3) DORMITORIO 3 | 7,75 |
| (B1) BAÑO 1 | 4,45 |
| (B2) BAÑO 2 | 3,40 |
| TOTAL | 70,10 |

| SUPERFICIE UTIL EXTERIOR | |
|--------------------------|------|
| ESTANCIA | M² |
| (TC) TERRAZA CUBIERTA | 6,25 |
| TOTAL | 6,25 |

| | |
|--------------------------------------|--------|
| SUPERFICIE CONST INT DE VIVIENDA | 84,98 |
| SUPERFICIE CONST CON ZZCC | 99,47 |
| SUPERFICIE CONST DE VIV + ZZCC + TER | 106,64 |



ESTE PLANO Y LOS DATOS NUMÉRICOS QUE EN EL FIGURAN SON PROVISIONALES ESTANDO SUJETOS A MODIFICACIONES POR NECESIDADES DE OBRA, OBTENCIÓN DE LICENCIA Y CALIFICACIÓN PROVISIONAL, ADEMÁS DE AQUELLAS QUE ESTIMEN PERTINENTES EL PROYECTISTA Y LA DIRECCIÓN FACULTATIVA. EL AMUEBLAMIENTO Y EL AJARDINAMIENTO, FIGURAN EXCLUSIVAMENTE A TÍTULO ORIENTATIVO NO ESTANDO INCLUIDO EN EL COSTE DE LA VIVIENDA

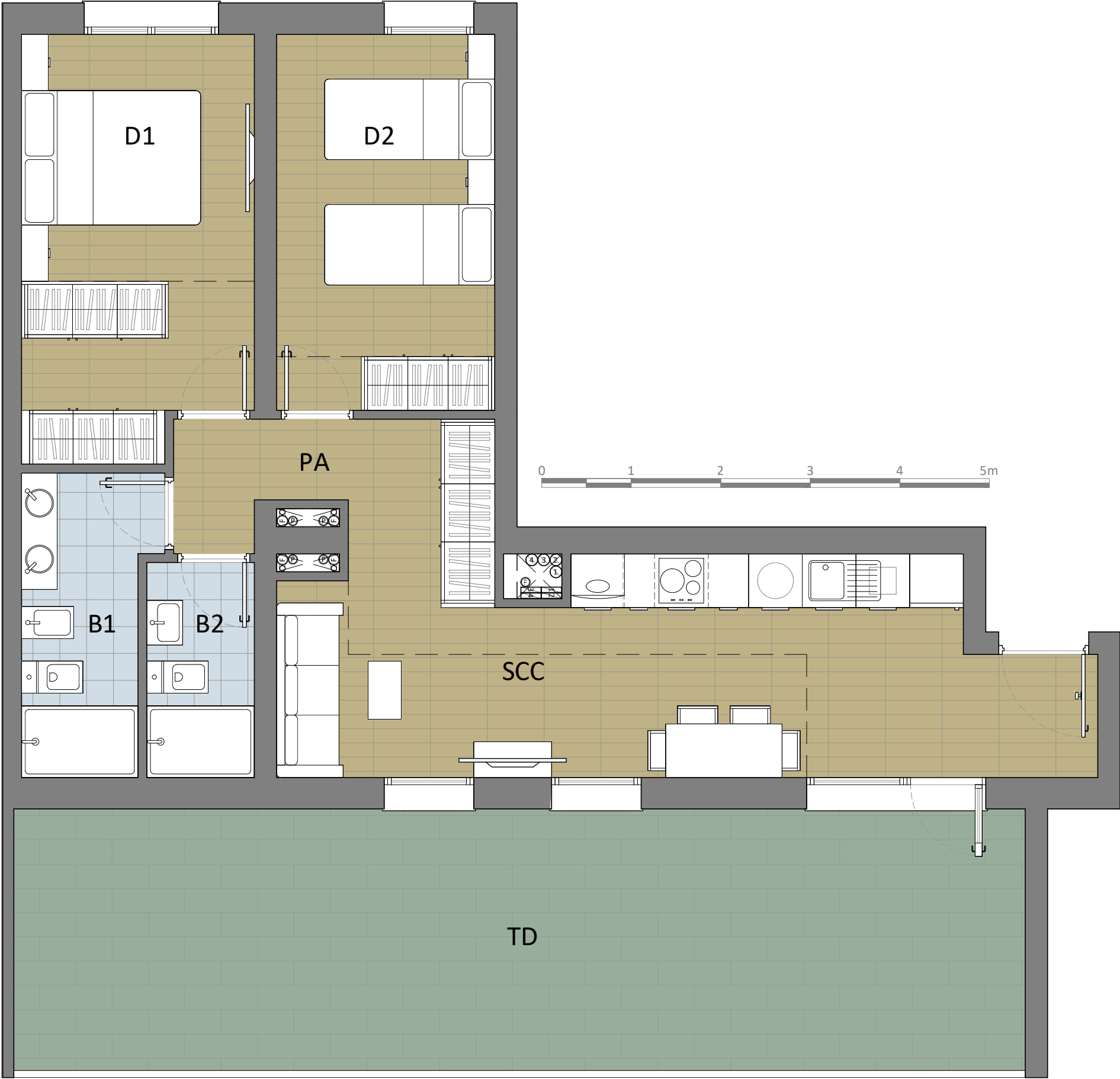

| PARCELA | TIPO DE VIVIENDA | TIPOLOGIA |
|---------------|------------------|-----------|
| R6 | V.P.P.V. | A-2D 11 |
| PORTAL | PLANTA | |
| 1 / 3 / 5 | ATICO | |
| LETRA | Nº DE VIVIENDAS | |
| A / A y C / C | 4 | |

| SUPERFICIE UTIL INTERIOR | |
|-----------------------------|-------|
| ESTANCIA | M² |
| (SCC) SALON-COMEDOR- COCINA | 21,80 |
| (PA) PASILLO | 3,20 |
| (D1) DORMITORIO 1 | 11,45 |
| (D2) DORMITORIO 2 | 10,05 |
| (B1) BAÑO 1 | 4,70 |
| (B2) BAÑO 2 | 2,90 |
| TOTAL | 54,10 |

| SUPERFICIE UTIL EXTERIOR | |
|--------------------------|-------|
| ESTANCIA | M² |
| (TD) TERRAZA DESCUBIERTA | 33,00 |
| TOTAL | 33,00 |

| | |
|--------------------------------------|--------|
| SUPERFICIE CONST INT DE VIVIENDA | 69,15 |
| SUPERFICIE CONST CON ZZCC | 80,94 |
| SUPERFICIE CONST DE VIV + ZZCC + TER | 115,23 |



ESTE PLANO Y LOS DATOS NUMÉRICOS QUE EN EL FIGURAN SON PROVISIONALES ESTANDO SUJETOS A MODIFICACIONES POR NECESIDADES DE OBRA, OBTENCIÓN DE LICENCIA Y CALIFICACIÓN PROVISIONAL, ADEMÁS DE AQUELLAS QUE ESTIMEN PERTINENTES EL PROYECTISTA Y LA DIRECCIÓN FACULTATIVA. EL AMUEBLAMIENTO Y EL AJARDINAMIENTO, FIGURAN EXCLUSIVAMENTE A TÍTULO ORIENTATIVO NO ESTANDO INCLUIDO EN EL COSTE DE LA VIVIENDA

S-6 "CANTARRANAS"
CIEMPOZUELOS - MADRID



ANTEPROYECTO
PARCELA R6
63 VIVIENDAS V.P.P.B.

PLANO:
A-2D 11

ESCALA:
A3 1/50

FECHA:
JULIO 2025

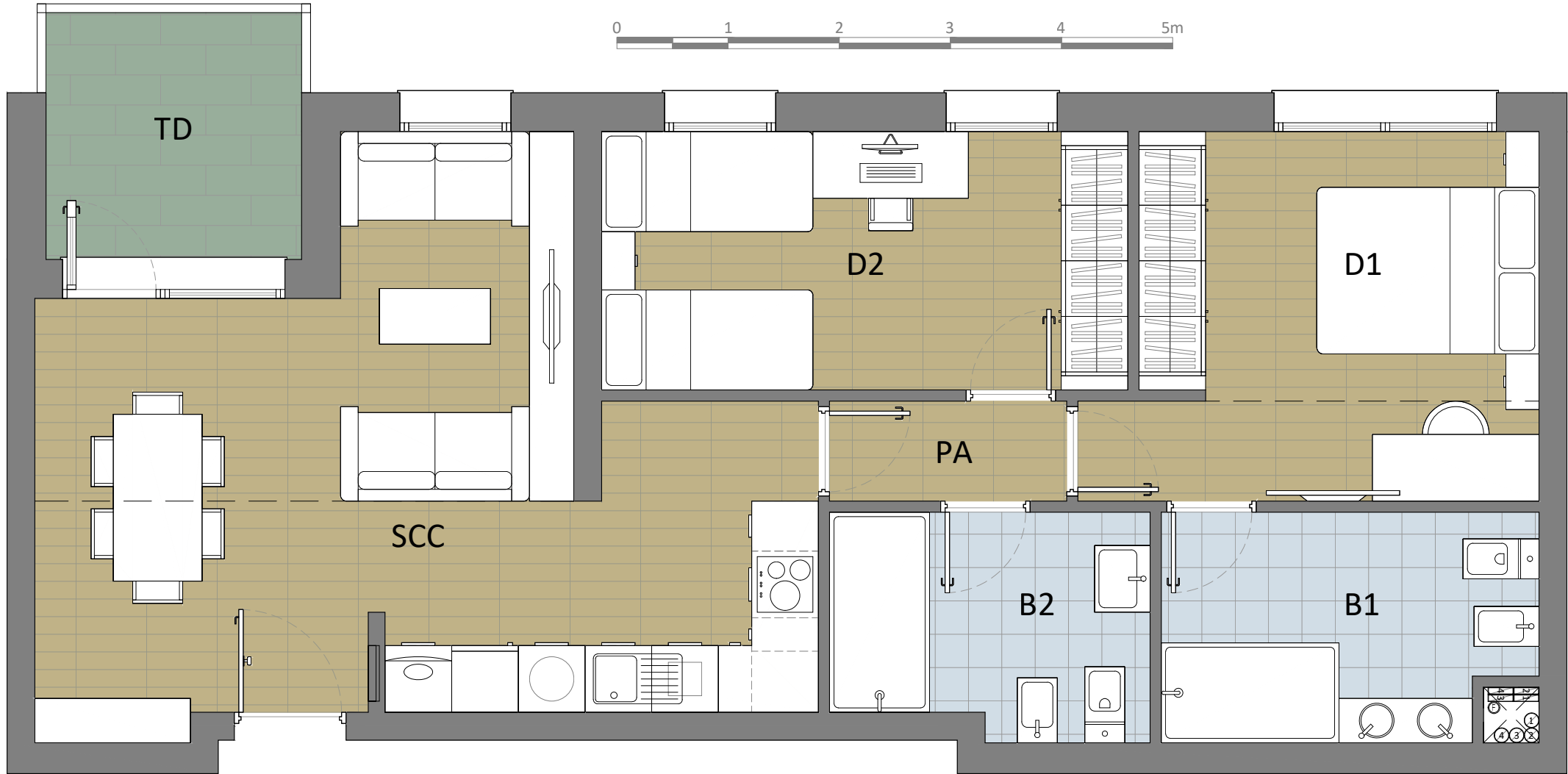

| PARCELA | TIPO DE VIVIENDA | TIPOLOGIA |
|---------|------------------|-----------|
| R6 | V.P.P.V. | A-2D 13 |
| PORTAL | PLANTA | |
| 1 | ATICO | |
| LETRA | Nº DE VIVIENDAS | |
| B | 1 | |

| SUPERFICIE UTIL INTERIOR | |
|-----------------------------|-------|
| ESTANCIA | M² |
| (SCC) SALON-COMEDOR- COCINA | 27,40 |
| (PA) PASILLO | 1,90 |
| (D1) DORMITORIO 1 | 12,10 |
| (D2) DORMITORIO 2 | 10,70 |
| (B1) BAÑO 1 | 6,70 |
| (B2) BAÑO 2 | 5,60 |
| TOTAL | 64,40 |

| SUPERFICIE UTIL EXTERIOR | |
|--------------------------|------|
| ESTANCIA | M² |
| (TD) TERRAZA DESCUBIERTA | 5,10 |
| TOTAL | 5,10 |

| | |
|--------------------------------------|-------|
| SUPERFICIE CONST INT DE VIVIENDA | 76,84 |
| SUPERFICIE CONST CON ZZCC | 89,94 |
| SUPERFICIE CONST DE VIV + ZZCC + TER | 95,36 |

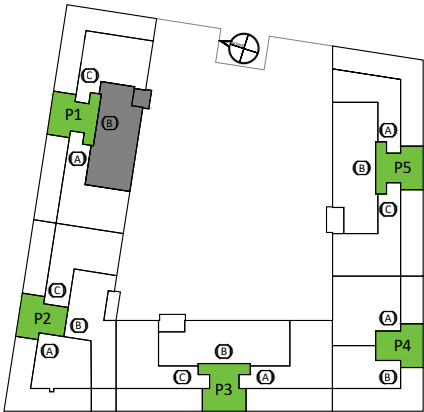

ESTE PLANO Y LOS DATOS NUMÉRICOS QUE EN EL FIGURAN SON PROVISIONALES ESTANDO SUJETOS A MODIFICACIONES POR NECESIDADES DE OBRA, OBTENCIÓN DE LICENCIA Y CALIFICACIÓN PROVISIONAL, ADÉMÁS DE AQUELLAS QUE ESTIMEN PERTINENTES EL PROYECTISTA Y LA DIRECCIÓN FACULTATIVA. EL AMUEBLAMIENTO Y EL AJARDINAMIENTO, FIGURAN EXCLUSIVAMENTE A TÍTULO ORIENTATIVO NO ESTANDO INCLUIDO EN EL COSTE DE LA VIVIENDA

S-6 "CANTARRANAS"
CIEMPOZUELOS - MADRID

tauu GESTIÓN INTEGRAL
DE COOPERATIVAS
DE VIVIENDAS S.L.

GERES 30
SERVICIOS INTEGRALES PARA LA EDIFICACION

ANTEPROYECTO
PARCELA R6
63 VIVIENDAS V.P.P.B.

PLANO:
A-2D 13

ESCALA:
A3 1/50

FECHA:
JULIO 2025



| PARCELA | TIPO DE VIVIENDA | TIPOLOGIA |
|---------|------------------|-----------|
| R6 | V.P.P.V. | A-2D 14 |
| PORTAL | PLANTA | |
| 1 | ATICO | |
| LETRA | Nº DE VIVIENDAS | |
| C | 1 | |

| SUPERFICIE UTIL INTERIOR | |
|-----------------------------|-------|
| ESTANCIA | M² |
| (SCC) SALON-COMEDOR- COCINA | 21,20 |
| (PA) PASILLO | 1,35 |
| (D1) DORMITORIO 1 | 12,30 |
| (D2) DORMITORIO 2 | 7,80 |
| (B1) BAÑO 1 | 5,10 |
| (B2) BAÑO 2 | 3,25 |
| TOTAL | 51,00 |

| SUPERFICIE UTIL EXTERIOR | |
|--------------------------|-------|
| ESTANCIA | M² |
| (TD) TERRAZA DESCUBIERTA | 59,55 |
| TOTAL | 59,55 |

| | |
|--------------------------------------|--------|
| SUPERFICIE CONST INT DE VIVIENDA | 65,17 |
| SUPERFICIE CONST CON ZZCC | 76,28 |
| SUPERFICIE CONST DE VIV + ZZCC + TER | 137,96 |

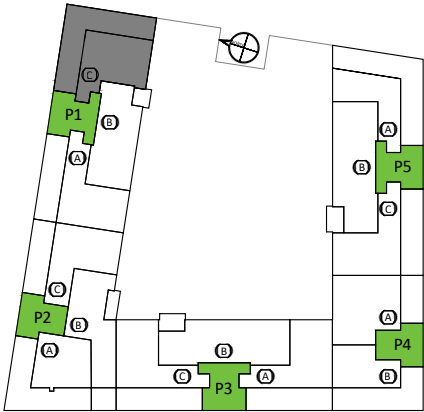

ESTE PLANO Y LOS DATOS NUMÉRICOS QUE EN EL FIGURAN SON PROVISIONALES ESTANDO SUJETOS A MODIFICACIONES POR NECESIDADES DE OBRA, OBTENCIÓN DE LICENCIA Y CALIFICACIÓN PROVISIONAL, ADEMÁS DE AQUELLAS QUE ESTIMEN PERTINENTES EL PROYECTISTA Y LA DIRECCIÓN FACULTATIVA. EL AMUEBLAMIENTO Y EL AJARDINAMIENTO, FIGURAN EXCLUSIVAMENTE A TÍTULO ORIENTATIVO NO ESTANDO INCLUIDO EN EL COSTE DE LA VIVIENDA

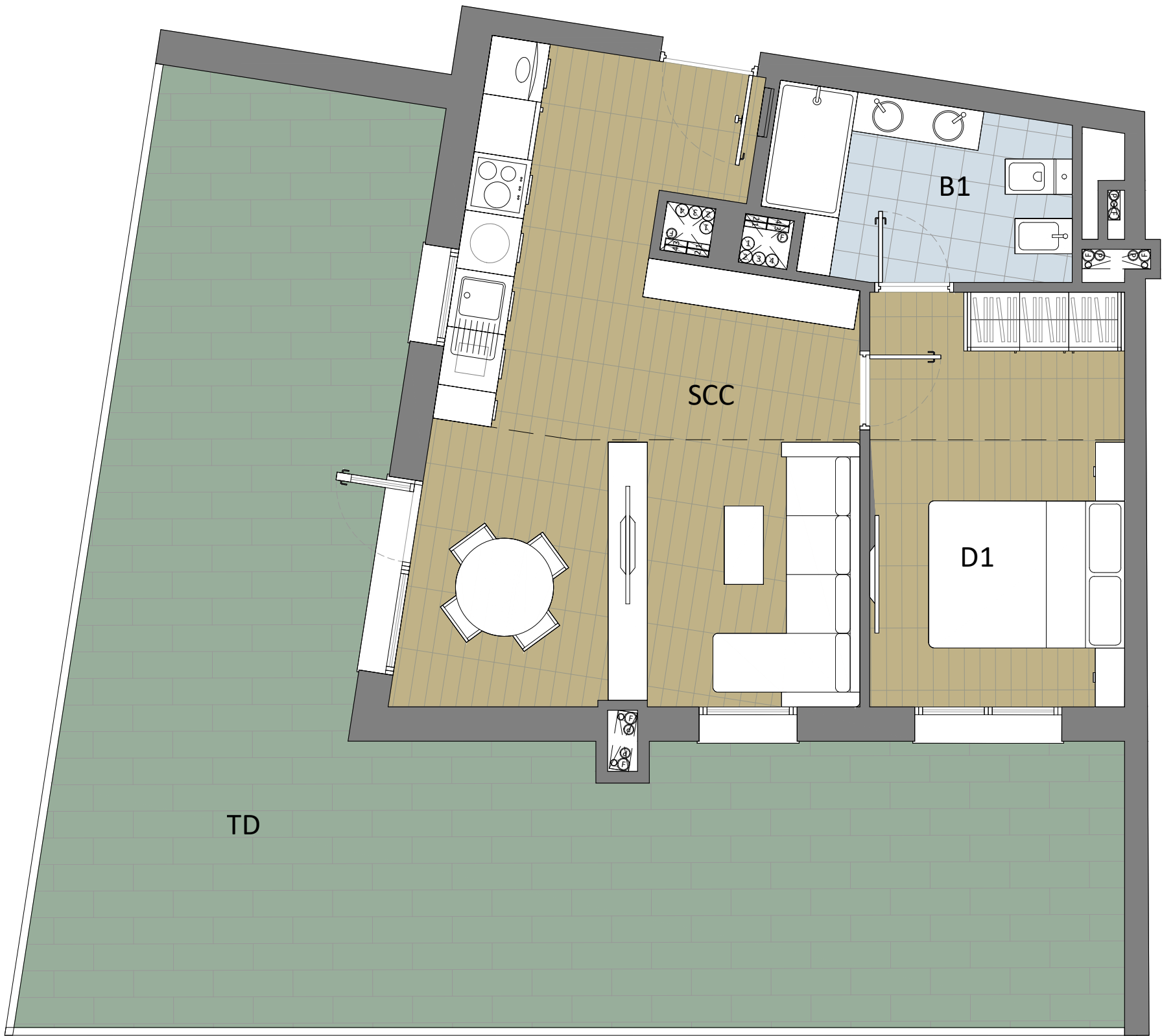

| PARCELA | TIPO DE VIVIENDA | TIPOLOGIA |
|---------|------------------|-----------|
| R6 | V.P.P.V. | A-1D 15 |
| PORTAL | PLANTA | |
| 2 | ATICO | |
| LETRA | Nº DE VIVIENDAS | |
| A | 1 | |

| SUPERFICIE UTIL INTERIOR | |
|-----------------------------|-------|
| ESTANCIA | M² |
| (SCC) SALON-COMEDOR- COCINA | 25,30 |
| (D1) DORMITORIO 1 | 10,85 |
| (B1) BAÑO 1 | 5,40 |
| TOTAL | 41,55 |

| SUPERFICIE UTIL EXTERIOR | |
|--------------------------|-------|
| ESTANCIA | M² |
| (TD) TERRAZA DESCUBIERTA | 51,90 |
| TOTAL | 51,90 |

| | |
|--------------------------------------|--------|
| SUPERFICIE CONST INT DE VIVIENDA | 51,53 |
| SUPERFICIE CONST CON ZZCC | 60,32 |
| SUPERFICIE CONST DE VIV + ZZCC + TER | 114,32 |

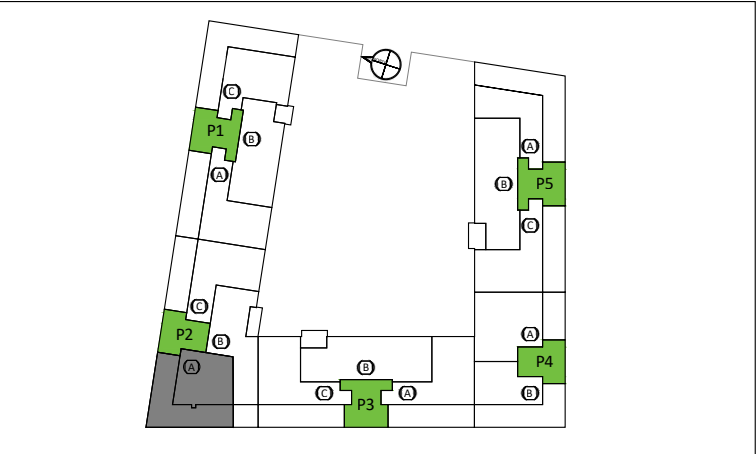

ESTE PLANO Y LOS DATOS NUMÉRICOS QUE EN EL FIGURAN SON PROVISIONALES ESTANDO SUJETOS A MODIFICACIONES POR NECESIDADES DE OBRA, OBTENCIÓN DE LICENCIA Y CALIFICACIÓN PROVISIONAL, ADÉMÁS DE AQUELLAS QUE ESTIMEN PERTINENTES EL PROYECTISTA Y LA DIRECCIÓN FACULTATIVA. EL AMUEBLAMIENTO Y EL AJARDINAMIENTO, FIGURAN EXCLUSIVAMENTE A TÍTULO ORIENTATIVO NO ESTANDO INCLUIDO EN EL COSTE DE LA VIVIENDA

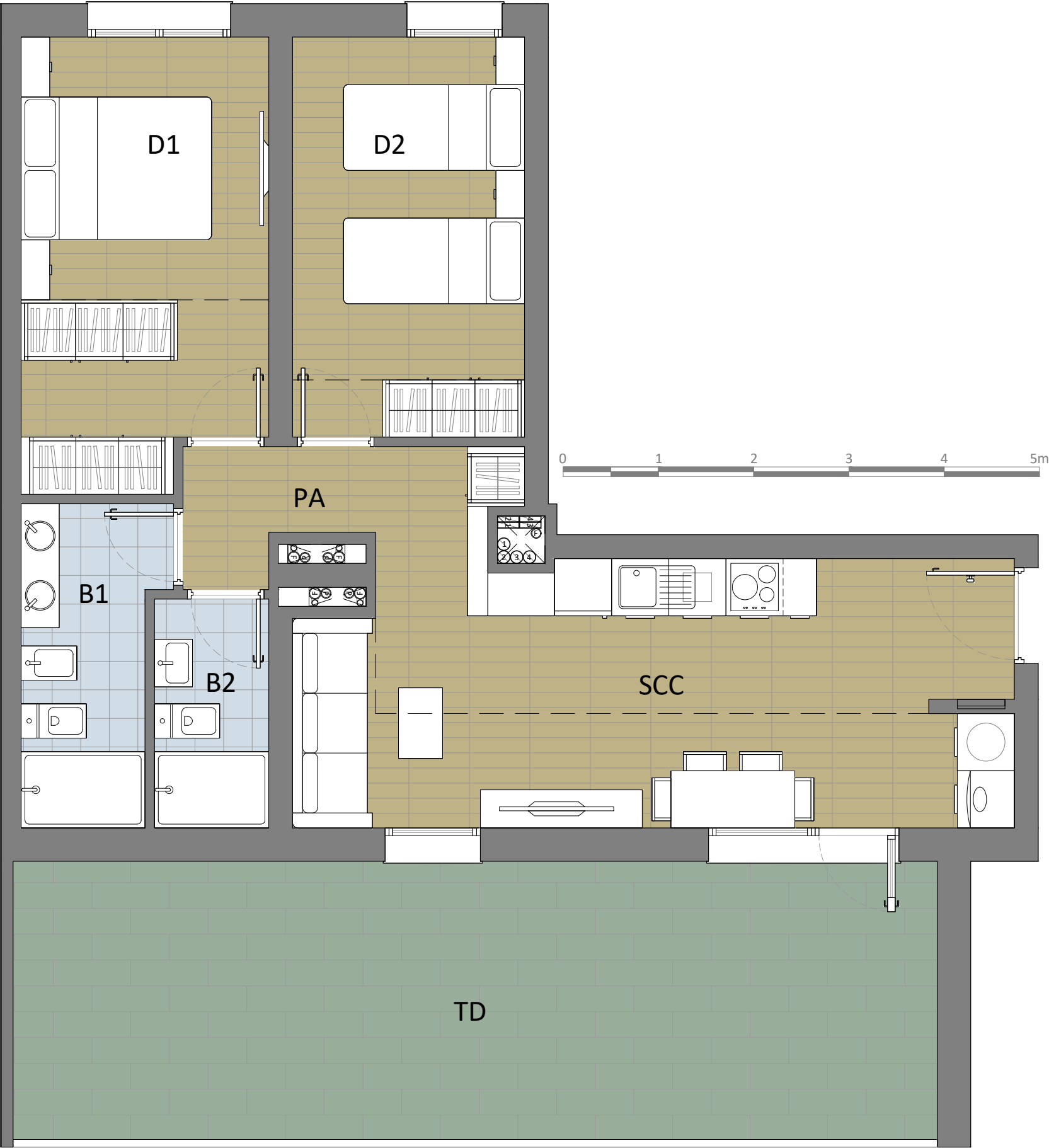

| PARCELA | TIPO DE VIVIENDA | TIPOLOGIA |
|---------|------------------|-----------|
| R6 | V.P.P.V. | A-2D 17 |
| PORTAL | PLANTA | |
| 2 | ATICO | |
| LETRA | Nº DE VIVIENDAS | |
| C | 1 | |

| SUPERFICIE UTIL INTERIOR | |
|-----------------------------|-------|
| ESTANCIA | M² |
| (SCC) SALON-COMEDOR- COCINA | 20,95 |
| (PA) PASILLO | 3,50 |
| (D1) DORMITORIO 1 | 9,85 |
| (D2) DORMITORIO 2 | 10,05 |
| (B1) BAÑO 1 | 4,70 |
| (B2) BAÑO 2 | 2,85 |
| TOTAL | 51,90 |

| SUPERFICIE UTIL EXTERIOR | |
|--------------------------|-------|
| ESTANCIA | M² |
| (TD) TERRAZA DESCUBIERTA | 28,30 |
| TOTAL | 28,30 |

| | |
|--------------------------------------|-------|
| SUPERFICIE CONST INT DE VIVIENDA | 67,65 |
| SUPERFICIE CONST CON ZZCC | 79,19 |
| SUPERFICIE CONST DE VIV + ZZCC + TER | 98,13 |



ESTE PLANO Y LOS DATOS NUMÉRICOS QUE EN EL FIGURAN SON PROVISIONALES ESTANDO SUJETOS A MODIFICACIONES POR NECESIDADES DE OBRA, OBTENCIÓN DE LICENCIA Y CALIFICACIÓN PROVISIONAL, ADEMÁS DE AQUELLAS QUE ESTIMEN PERTINENTES EL PROYECTISTA Y LA DIRECCIÓN FACULTATIVA. EL AMUEBLAMIENTO Y EL AJARDINAMIENTO, FIGURAN EXCLUSIVAMENTE A TÍTULO ORIENTATIVO NO ESTANDO INCLUIDO EN EL COSTE DE LA VIVIENDA

S-6 "CANTARRANAS"
CIEMPOZUELOS - MADRID



ANTEPROYECTO
PARCELA R6
63 VIVIENDAS V.P.P.B.

PLANO:
A-2D 17

ESCALA:
A3 1/50

FECHA:
JULIO 2025



| PARCELA | TIPO DE VIVIENDA | TIPOLOGIA |
|---------|------------------|-----------|
| R6 | V.P.P.V. | A-2D 18 |
| PORTAL | PLANTA | |
| 4 | ATICO | |
| LETRA | Nº DE VIVIENDAS | |
| A | 1 | |

| SUPERFICIE UTIL INTERIOR | |
|-----------------------------|-------|
| ESTANCIA | M² |
| (SCC) SALON-COMEDOR- COCINA | 25,10 |
| (PA) PASILLO | 2,40 |
| (D1) DORMITORIO 1 | 12,20 |
| (D2) DORMITORIO 2 | 13,40 |
| (B1) BAÑO 1 | 5,20 |
| (B2) BAÑO 2 | 4,70 |
| TOTAL | 63,00 |

| SUPERFICIE UTIL EXTERIOR | |
|--------------------------|-------|
| ESTANCIA | M² |
| (TD) TERRAZA DESCUBIERTA | 18,05 |
| TOTAL | 18,05 |

| | |
|--------------------------------------|--------|
| SUPERFICIE CONST INT DE VIVIENDA | 76,23 |
| SUPERFICIE CONST CON ZZCC | 89,23 |
| SUPERFICIE CONST DE VIV + ZZCC + TER | 108,17 |



ESTE PLANO Y LOS DATOS NUMÉRICOS QUE EN EL FIGURAN SON PROVISIONALES ESTANDO SUJETOS A MODIFICACIONES POR NECESIDADES DE OBRA, OBTENCIÓN DE LICENCIA Y CALIFICACIÓN PROVISIONAL, ADEMÁS DE AQUELLAS QUE ESTIMEN PERTINENTES EL PROYECTISTA Y LA DIRECCIÓN FACULTATIVA. EL AMUEBLAMIENTO Y EL AJARDINAMIENTO, FIGURAN EXCLUSIVAMENTE A TÍTULO ORIENTATIVO NO ESTANDO INCLUIDO EN EL COSTE DE LA VIVIENDA

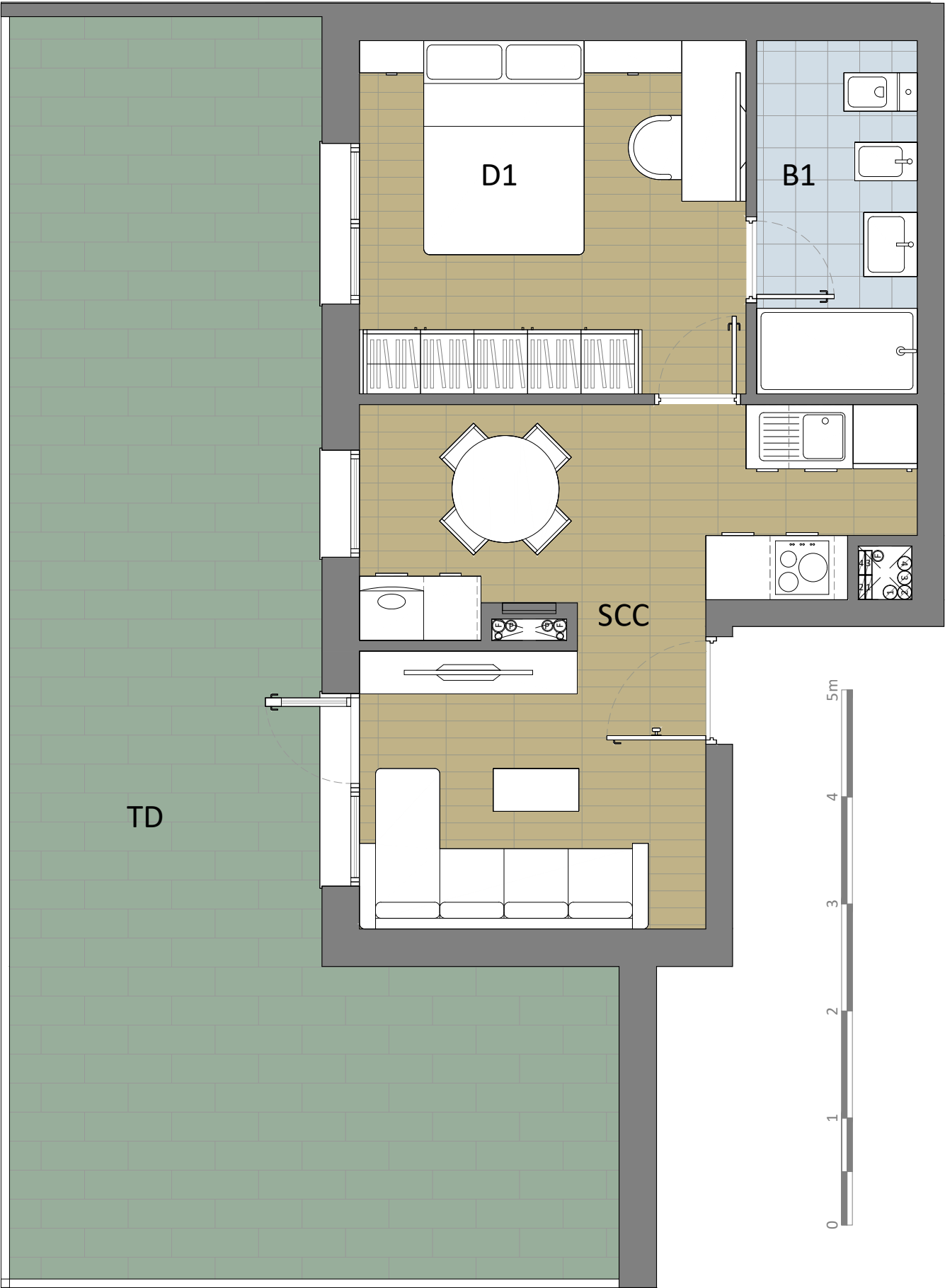

| PARCELA | TIPO DE VIVIENDA | TIPOLOGIA |
|---------|------------------|-----------|
| R6 | V.P.P.V. | A-1D 19 |
| PORTAL | PLANTA | |
| 4 | ATICO | |
| LETRA | Nº DE VIVIENDAS | |
| B | 1 | |

| SUPERFICIE UTIL INTERIOR | |
|-----------------------------|-------|
| ESTANCIA | M² |
| (SCC) SALON-COMEDOR- COCINA | 18,55 |
| (D1) DORMITORIO 1 | 11,70 |
| (B1) BAÑO 1 | 4,95 |
| TOTAL | 35,20 |

| SUPERFICIE UTIL EXTERIOR | |
|--------------------------|-------|
| ESTANCIA | M² |
| (TD) TERRAZA DESCUBIERTA | 42,55 |
| TOTAL | 42,55 |

| | |
|--------------------------------------|-------|
| SUPERFICIE CONST INT DE VIVIENDA | 44,71 |
| SUPERFICIE CONST CON ZZCC | 52,34 |
| SUPERFICIE CONST DE VIV + ZZCC + TER | 96,70 |

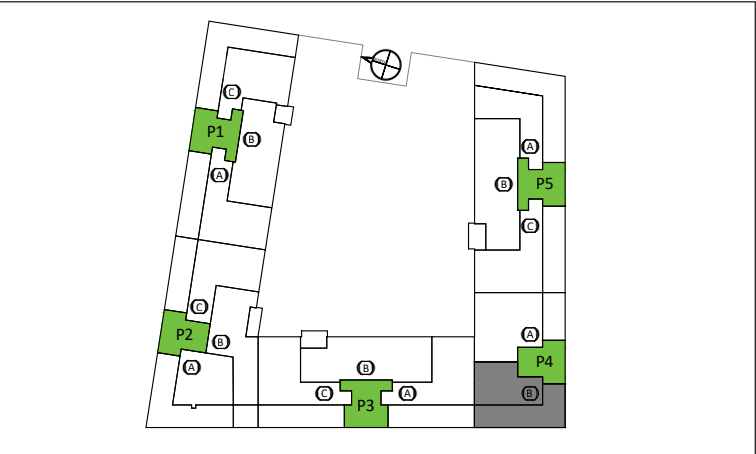

ESTE PLANO Y LOS DATOS NUMÉRICOS QUE EN EL FIGURAN SON PROVISIONALES ESTANDO SUJETOS A MODIFICACIONES POR NECESIDADES DE OBRA, OBTENCIÓN DE LICENCIA Y CALIFICACIÓN PROVISIONAL, ADEMÁS DE AQUELLAS QUE ESTIMEN PERTINENTES EL PROYECTISTA Y LA DIRECCIÓN FACULTATIVA. EL AMUEBLAMIENTO Y EL AJARDINAMIENTO, FIGURAN EXCLUSIVAMENTE A TÍTULO ORIENTATIVO NO ESTANDO INCLUIDO EN EL COSTE DE LA VIVIENDA