

PLANTA BAJA

VIVIENDA		TIPOLOGIA
PLANTA	LETRA	T-01 1D
BAJA	A	
NUMERO DE VIVIENDAS		1
SUPERFICIE UTIL INTERIOR		
ESTANCIA		M²
SALON-COMEDOR-COCINA		23,26
DISTRIBUIDOR		0,95
DORMITORIO 1		12,20
BAÑO 1		4,17
TOTAL		40,58
SUPERFICIE CONST DE VIVIENDA		49,48
SUPERFICIE CONST CON ZZCC		59,10

COOPERATIVA



ARQUITECTO

ESTUDIO DE  
ARQUITECTURA  
DIEZ-ROSCELLI  
BLANCA DE  
NAVARRA Nº5  
28010 MADRID

SERVICIOS TÉCNICOS



GESTIONA

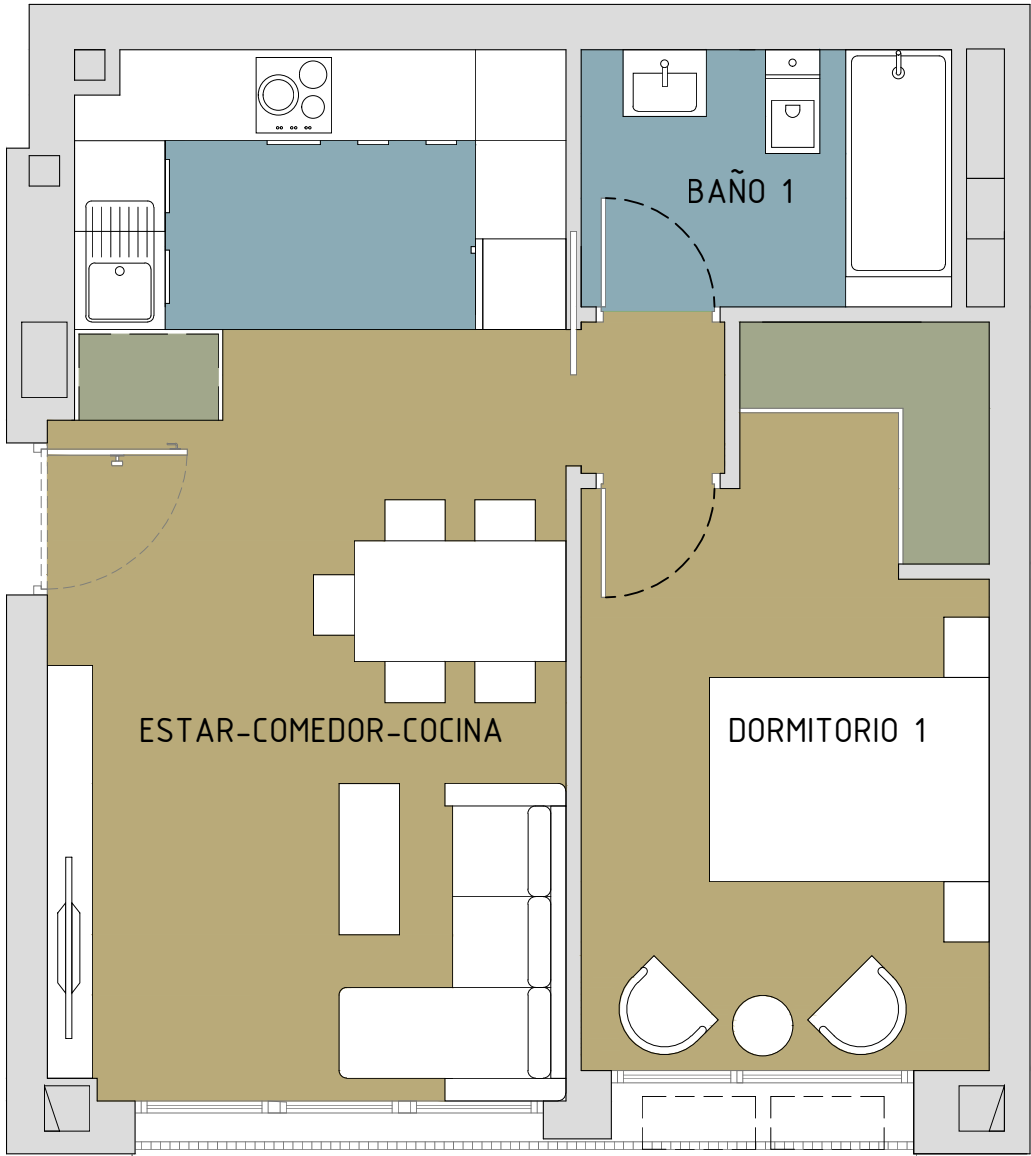

ANTEPROYECTO DE EDIFICIO DE 18 VIVIENDAS EN LA CALLE LUCANO Nº14 EN EL BARRIO DE SAN BLAS DE MADRID – JUNIO 2024

ESTE PLANO Y LOS DATOS NUMÉRICOS QUE EN EL FIGURAN SON PROVISIONALES ESTANDO SUJETOS A MODIFICACIONES POR NECESIDADES DE OBRA, OBTENCIÓN DE LICENCIA, ADEMÁS DE AQUELLAS QUE ESTIMEN PERTINENTES EL PROYECTISTA Y LA DIRECCIÓN FACULTATIVA. EL AMUEBLAMIENTO Y EL AJARDINAMIENTO, FIGURAN EXCLUSIVAMENTE A TÍTULO ORIENTATIVO NO ESTANDO INCLUIDO EN EL COSTE DE LA VIVIENDA

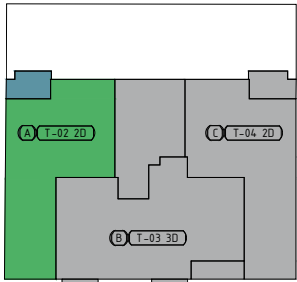

PLANTA TIPO (1-2-3-4)

VIVIENDA		TIPOLOGIA
PLANTA	LETRA	T-02 2D
PRIMERA	A	
NUMERO DE VIVIENDAS		4
SUPERFICIE UTIL INTERIOR		
ESTANCIA		M²
SALON-COCMEDOR-COCINA		18,40
DISTRIBUIDOR		1,75
DORMITORIO 1		12,18
DORMITORIO 2		8,57
BAÑO 1		3,60
TOTAL		44,50
SUPERFICIE UTIL EXTERIOR		
ESTANCIA		M²
TERRAZA		3,55
TOTAL		3,55
SUPERFICIE CONST DE VIVIENDA		57,48
SUPERFICIE CONST CON ZZCC		68,65

COOPERATIVA



ARQUITECTO



SERVICIOS TÉCNICOS



GESTIONA

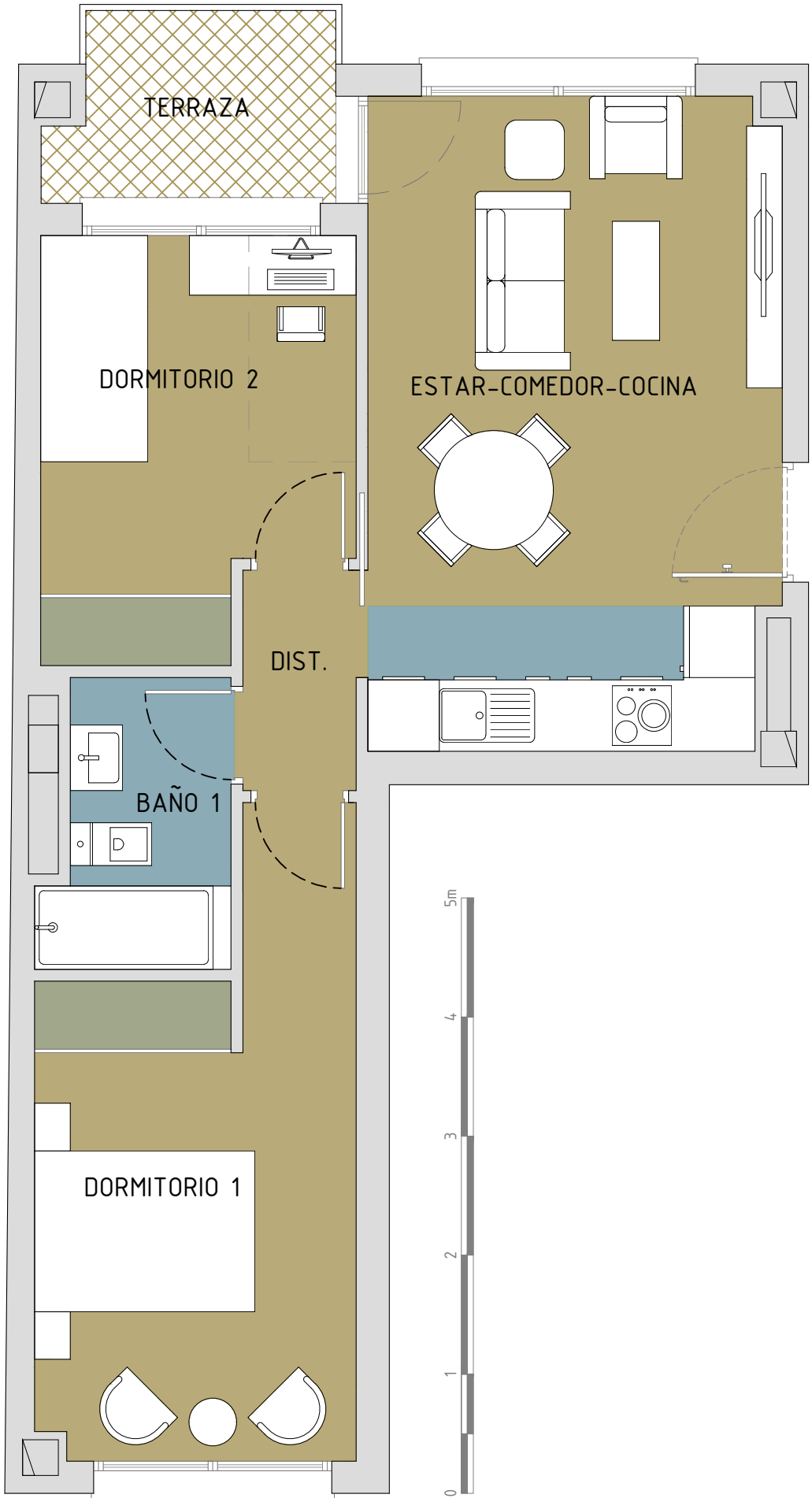

ANTEPROYECTO DE EDIFICIO DE 18 VIVIENDAS EN LA CALLE LUCANO Nº14 EN EL BARRIO DE SAN BLAS DE MADRID – JUNIO 2024

ESTE PLANO Y LOS DATOS NUMÉRICOS QUE EN EL FIGURAN SON PROVISIONALES ESTANDO SUJETOS A MODIFICACIONES POR NECESIDADES DE OBRA, OBTENCIÓN DE LICENCIA, ADEMÁS DE AQUELLAS QUE ESTIMEN PERTINENTES EL PROYECTISTA Y LA DIRECCIÓN FACULTATIVA. EL AMUEBLAMIENTO Y EL AJARDINAMIENTO, FIGURAN EXCLUSIVAMENTE A TÍTULO ORIENTATIVO NO ESTANDO INCLUIDO EN EL COSTE DE LA VIVIENDA

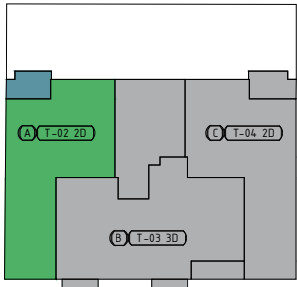

PLANTA TIPO (1-2-3-4)

VIVIENDA		TIPOLOGIA
PLANTA	LETRA	T-02 2D
SEGUNDA	A	
NUMERO DE VIVIENDAS		4

SUPERFICIE UTIL INTERIOR	
ESTANCIA	M²
SALON-COCMEDOR-COCINA	18,40
DISTRIBUIDOR	1,75
DORMITORIO 1	12,18
DORMITORIO 2	8,57
BAÑO 1	3,60
TOTAL	44,50

SUPERFICIE UTIL EXTERIOR	
ESTANCIA	M²
TERRAZA	3,55
TOTAL	3,55

SUPERFICIE CONST DE VIVIENDA	57,48
SUPERFICIE CONST CON ZZCC	68,65

COOPERATIVA



ARQUITECTO

ESTUDIO DE  
ARQUITECTURA  
DIEZ-ROSCCELLI  
BLANCA DE  
NAVARRA Nº5  
28010 MADRID

SERVICIOS TÉCNICOS



GESTIONA

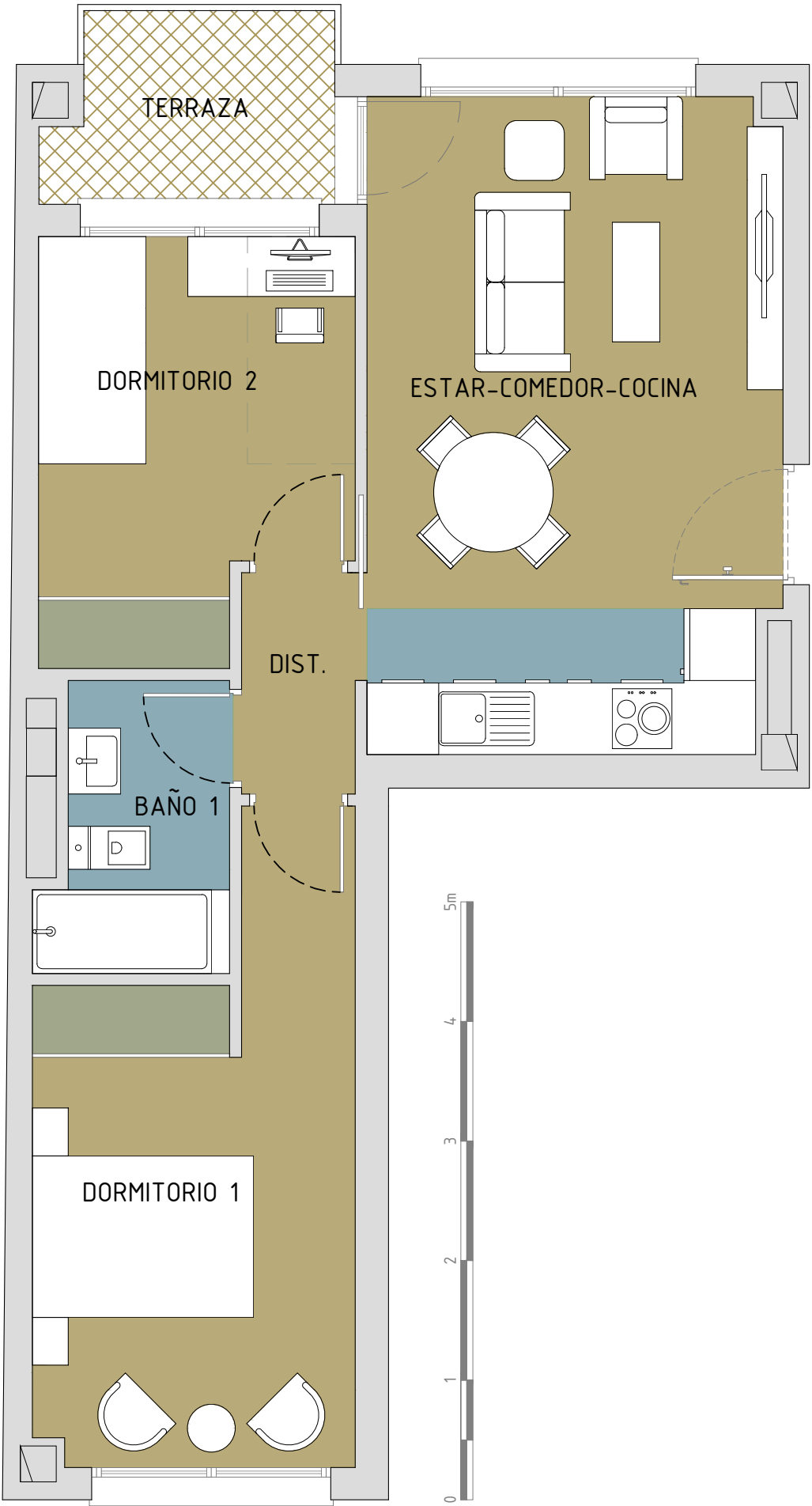

ANTEPROYECTO DE EDIFICIO DE 18 VIVIENDAS EN LA CALLE LUCANO Nº14 EN EL BARRIO DE SAN BLAS DE MADRID – JUNIO 2024

ESTE PLANO Y LOS DATOS NUMÉRICOS QUE EN EL FIGURAN SON PROVISIONALES ESTANDO SUJETOS A MODIFICACIONES POR NECESIDADES DE OBRA, OBTENCIÓN DE LICENCIA, ADEMÁS DE AQUELLAS QUE ESTIMEN PERTINENTES EL PROYECTISTA Y LA DIRECCIÓN FACULTATIVA. EL AMUEBLAMIENTO Y EL AJARDINAMIENTO, FIGURAN EXCLUSIVAMENTE A TÍTULO ORIENTATIVO NO ESTANDO INCLUIDO EN EL COSTE DE LA VIVIENDA

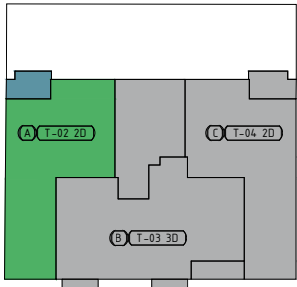

PLANTA TIPO (1-2-3-4)

VIVIENDA		TIPOLOGIA
PLANTA	LETRA	T-02 2D
TERCERA	A	
NUMERO DE VIVIENDAS		4

SUPERFICIE UTIL INTERIOR	
ESTANCIA	M²
SALON-COCMEDOR-COCINA	18,40
DISTRIBUIDOR	1,75
DORMITORIO 1	12,18
DORMITORIO 2	8,57
BAÑO 1	3,60
TOTAL	44,50

SUPERFICIE UTIL EXTERIOR	
ESTANCIA	M²
TERRAZA	3,55
TOTAL	3,55

SUPERFICIE CONST DE VIVIENDA	57,48
SUPERFICIE CONST CON ZZCC	68,65

COOPERATIVA



ARQUITECTO

ESTUDIO DE  
ARQUITECTURA  
DIEZ-ROSCCELLI  
BLANCA DE  
NAVARRA Nº5  
28010 MADRID

SERVICIOS TÉCNICOS



GESTIONA

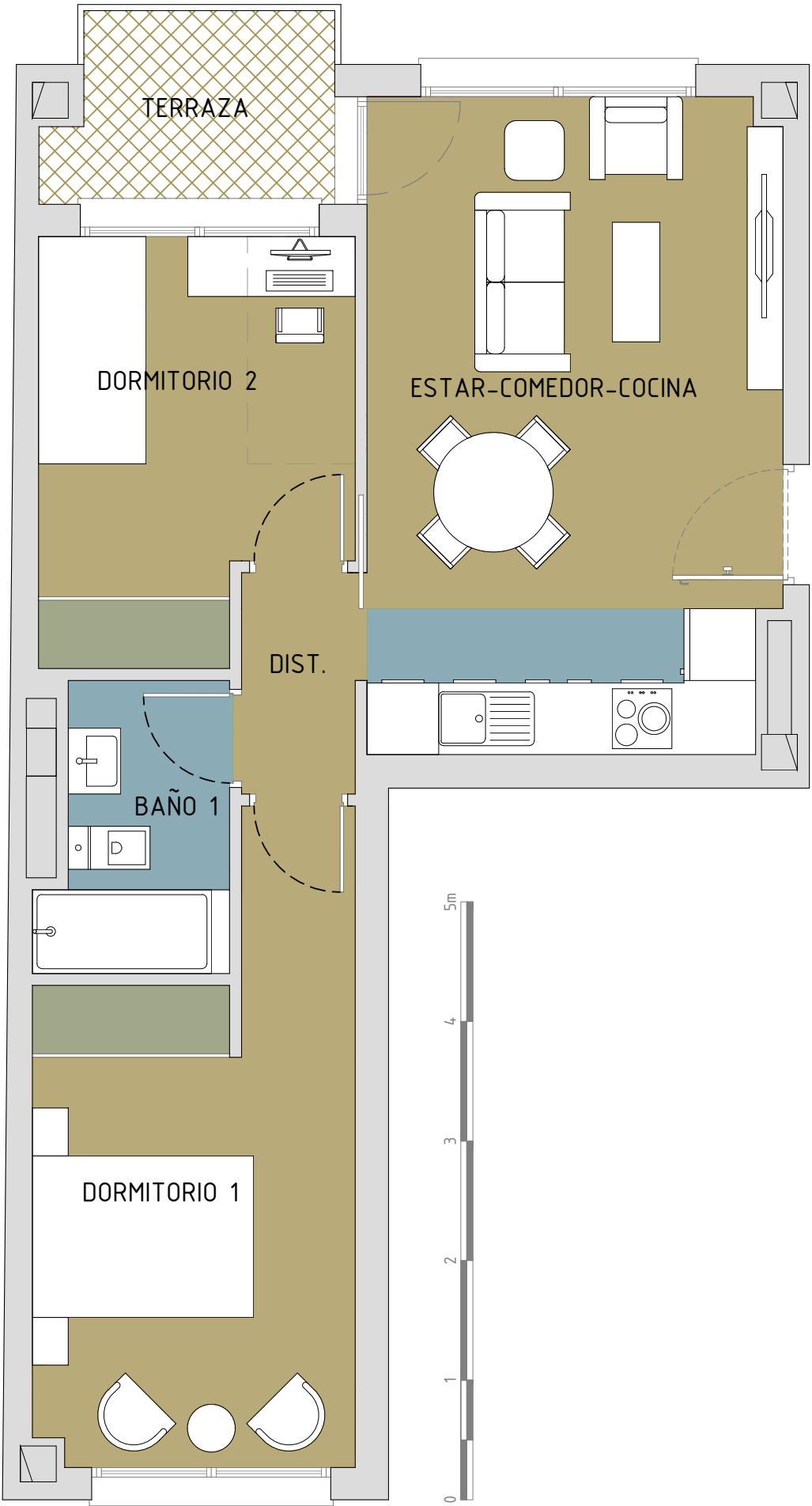

ANTEPROYECTO DE EDIFICIO DE 18 VIVIENDAS EN LA CALLE LUCANO Nº14 EN EL BARRIO DE SAN BLAS DE MADRID – JUNIO 2024

ESTE PLANO Y LOS DATOS NUMÉRICOS QUE EN EL FIGURAN SON PROVISIONALES ESTANDO SUJETOS A MODIFICACIONES POR NECESIDADES DE OBRA, OBTENCIÓN DE LICENCIA, ADEMÁS DE AQUELLAS QUE ESTIMEN PERTINENTES EL PROYECTISTA Y LA DIRECCIÓN FACULTATIVA. EL AMUEBLAMIENTO Y EL AJARDINAMIENTO, FIGURAN EXCLUSIVAMENTE A TÍTULO ORIENTATIVO NO ESTANDO INCLUIDO EN EL COSTE DE LA VIVIENDA

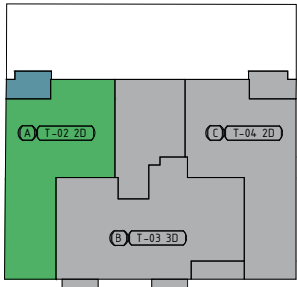

PLANTA TIPO (1-2-3-4)

VIVIENDA		TIPOLOGIA
PLANTA	LETRA	T-02 2D
CUARTA	A	
NUMERO DE VIVIENDAS		4

SUPERFICIE UTIL INTERIOR	
ESTANCIA	M²
SALON-COCMEDOR-COCINA	18,40
DISTRIBUIDOR	1,75
DORMITORIO 1	12,18
DORMITORIO 2	8,57
BAÑO 1	3,60
TOTAL	44,50

SUPERFICIE UTIL EXTERIOR	
ESTANCIA	M²
TERRAZA	3,55
TOTAL	3,55

SUPERFICIE CONST DE VIVIENDA	57,48
SUPERFICIE CONST CON ZZCC	68,65

COOPERATIVA



ARQUITECTO

ESTUDIO DE  
ARQUITECTURA  
DIEZ-ROSCCELLI  
BLANCA DE  
NAVARRA Nº5  
28010 MADRID

SERVICIOS TÉCNICOS



GESTIONA

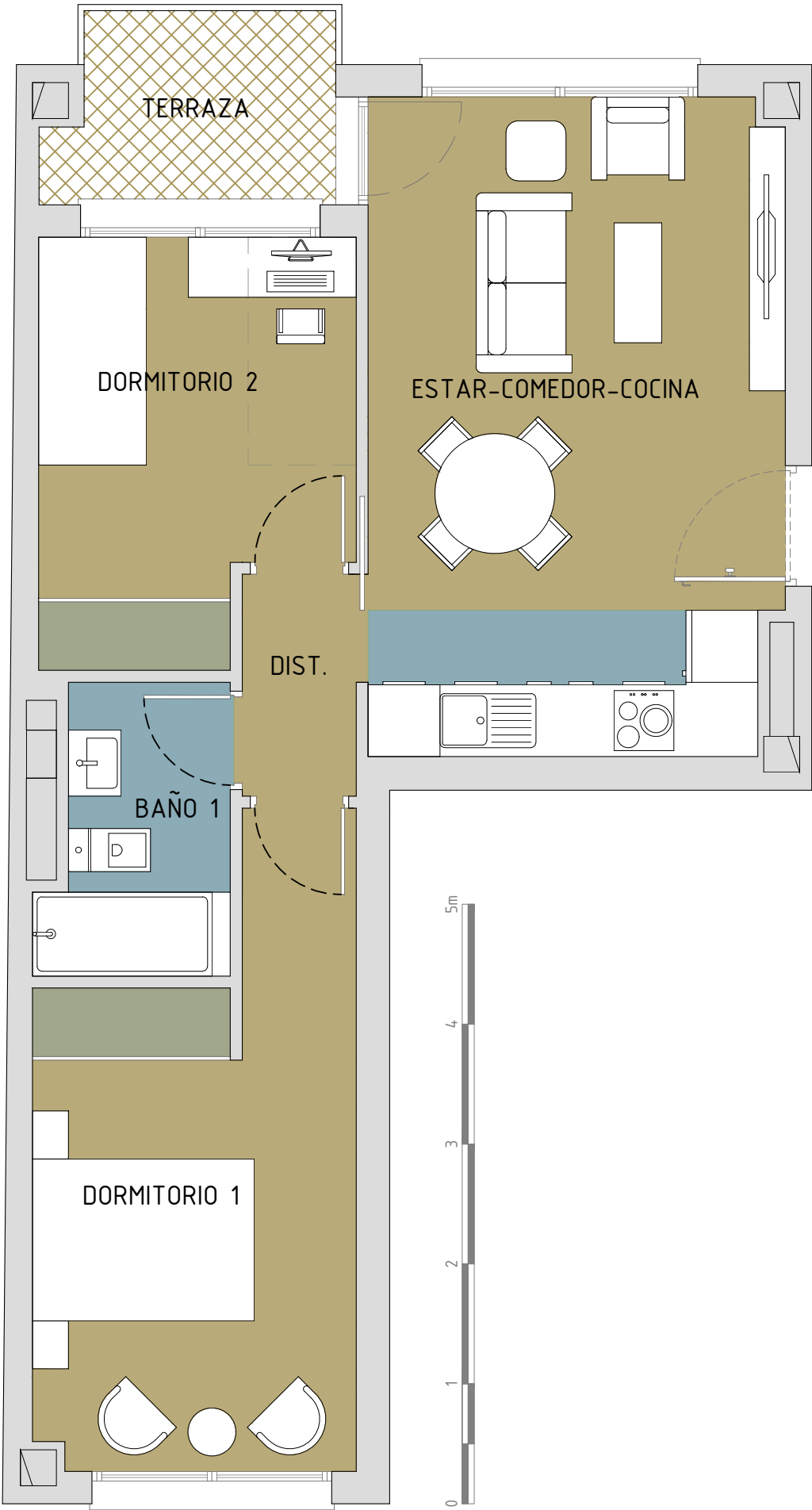

ANTEPROYECTO DE EDIFICIO DE 18 VIVIENDAS EN LA CALLE LUCANO Nº14 EN EL BARRIO DE SAN BLAS DE MADRID – JUNIO 2024

ESTE PLANO Y LOS DATOS NUMÉRICOS QUE EN EL FIGURAN SON PROVISIONALES ESTANDO SUJETOS A MODIFICACIONES POR NECESIDADES DE OBRA, OBTENCIÓN DE LICENCIA, ADEMÁS DE AQUELLAS QUE ESTIMEN PERTINENTES EL PROYECTISTA Y LA DIRECCIÓN FACULTATIVA. EL AMUEBLAMIENTO Y EL AJARDINAMIENTO, FIGURAN EXCLUSIVAMENTE A TÍTULO ORIENTATIVO NO ESTANDO INCLUIDO EN EL COSTE DE LA VIVIENDA

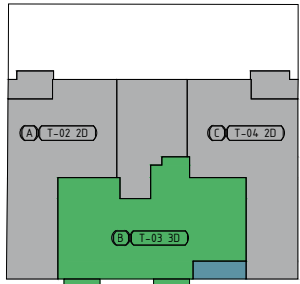

PLANTA TIPO (1-2-3-4)

VIVIENDA		TIPOLOGIA
PLANTA	LETRA	T-03 3D
PRIMERA	B	
NUMERO DE VIVIENDAS		4

SUPERFICIE UTIL INTERIOR	
ESTANCIA	M²
SALON-COMEDOR-COCINA	21,88
DISTRIBUIDOR	4,88
DORMITORIO 1	10,79
DORMITORIO 2	7,23
DORMITORIO 3	8,37
BAÑO 1	3,81
BAÑO 2	2,87
TOTAL	59,83

SUPERFICIE UTIL EXTERIOR	
ESTANCIA	M²
TERRAZA	3,54
TOTAL	3,54

SUPERFICIE CONST DE VIVIENDA	72,25
SUPERFICIE CONST CON ZZCC	86,30

COOPERATIVA



ARQUITECTO

ESTUDIO DE  
ARQUITECTURA  
DIEZ-ROSELLI  
BLANCA DE  
NAVARRA Nº5  
28010 MADRID

SERVICIOS TÉCNICOS



GESTIONA



ANTEPROYECTO DE EDIFICIO DE 18 VIVIENDAS EN LA CALLE LUCANO Nº14 EN EL BARRIO DE SAN BLAS DE MADRID – JUNIO 2024

ESTE PLANO Y LOS DATOS NUMÉRICOS QUE EN EL FIGURAN SON PROVISIONALES ESTANDO SUJETOS A MODIFICACIONES POR NECESIDADES DE OBRA, OBTENCIÓN DE LICENCIA, ADEMÁS DE AQUELLAS QUE ESTIMEN PERTINENTES EL PROYECTISTA Y LA DIRECCIÓN FACULTATIVA. EL AMUEBLAMIENTO Y EL AJARDINAMIENTO, FIGURAN EXCLUSIVAMENTE A TÍTULO ORIENTATIVO NO ESTANDO INCLUIDO EN EL COSTE DE LA VIVIENDA

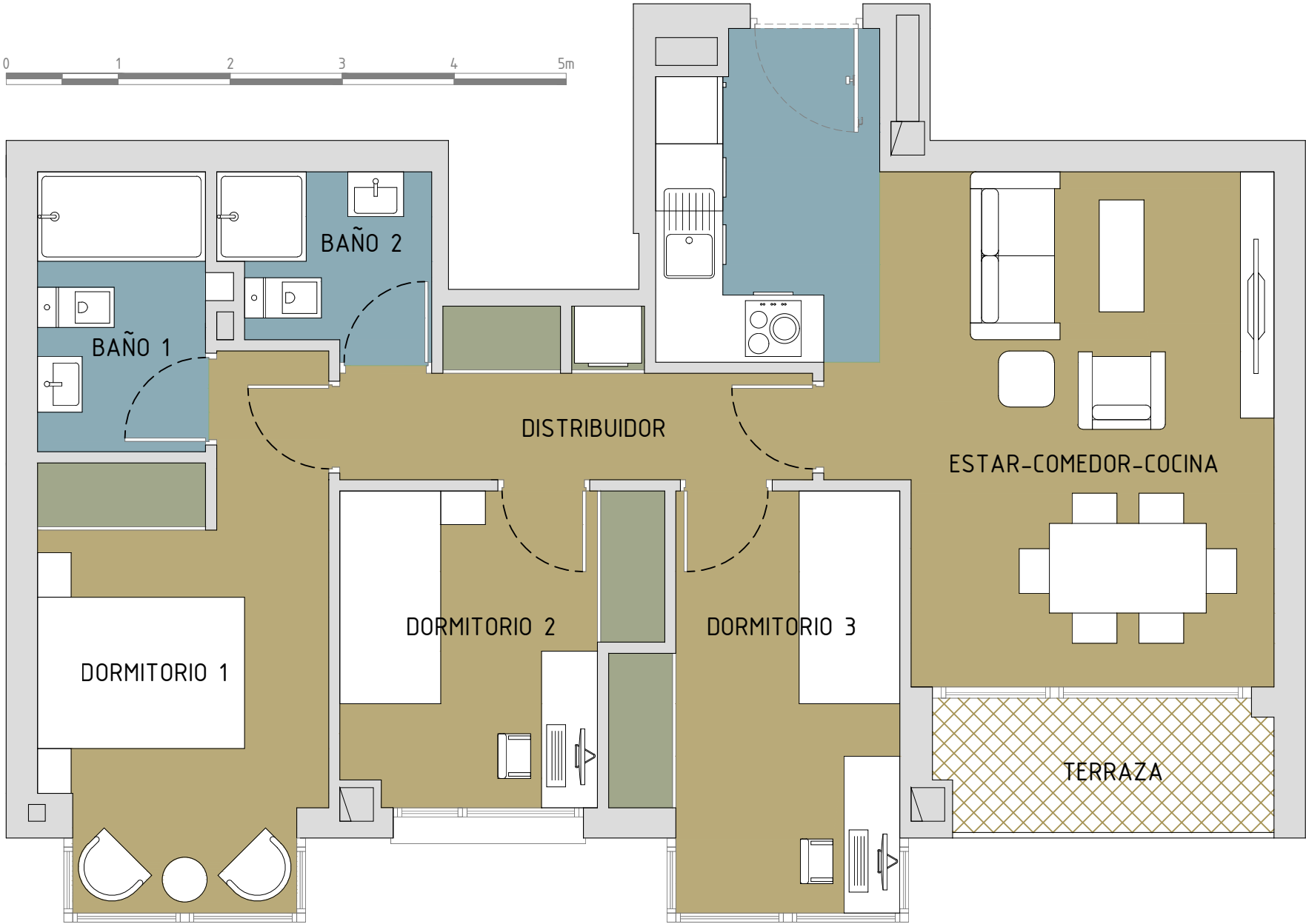

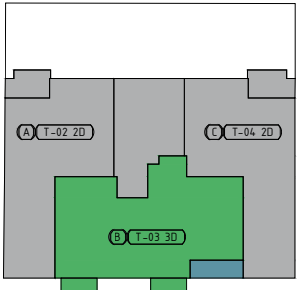

PLANTA TIPO (1-2-3-4)

VIVIENDA		TIPOLOGIA
PLANTA	LETRA	T-03 3D
SEGUNDA	B	
NUMERO DE VIVIENDAS		4

SUPERFICIE UTIL INTERIOR	
ESTANCIA	M²
SALON-COMEDOR-COCINA	21,88
DISTRIBUIDOR	4,88
DORMITORIO 1	10,79
DORMITORIO 2	7,23
DORMITORIO 3	8,37
BAÑO 1	3,81
BAÑO 2	2,87
TOTAL	59,83

SUPERFICIE UTIL EXTERIOR	
ESTANCIA	M²
TERRAZA	3,54
TOTAL	3,54

SUPERFICIE CONST DE VIVIENDA	72,25
SUPERFICIE CONST CON ZZCC	86,30

COOPERATIVA



ARQUITECTO

ESTUDIO DE  
ARQUITECTURA  
DIEZ-ROSELLI  
BLANCA DE  
NAVARRA Nº5  
28010 MADRID

SERVICIOS TÉCNICOS



GESTIONA

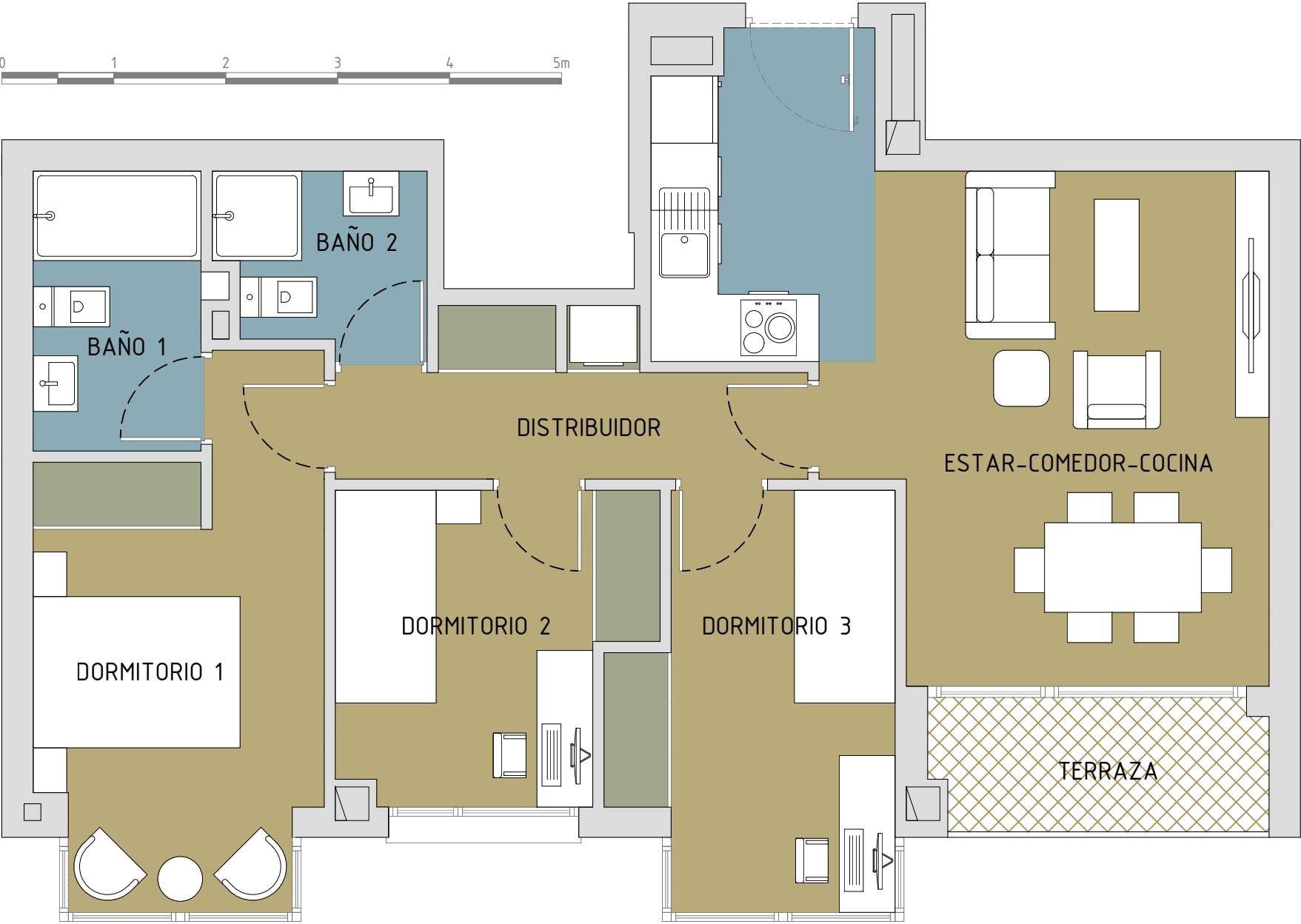

ANTEPROYECTO DE EDIFICIO DE 18 VIVIENDAS EN LA CALLE LUCANO Nº14 EN EL BARRIO DE SAN BLAS DE MADRID – JUNIO 2024

ESTE PLANO Y LOS DATOS NUMÉRICOS QUE EN EL FIGURAN SON PROVISIONALES ESTANDO SUJETOS A MODIFICACIONES POR NECESIDADES DE OBRA, OBTENCIÓN DE LICENCIA, ADEMÁS DE AQUELLAS QUE ESTIMEN PERTINENTES EL PROYECTISTA Y LA DIRECCIÓN FACULTATIVA. EL AMUEBLAMIENTO Y EL AJARDINAMIENTO, FIGURAN EXCLUSIVAMENTE A TÍTULO ORIENTATIVO NO ESTANDO INCLUIDO EN EL COSTE DE LA VIVIENDA

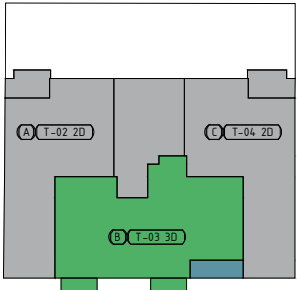

PLANTA TIPO (1-2-3-4)

VIVIENDA		TIPOLOGIA
PLANTA	LETRA	T-03 3D
TERCERA	B	
NUMERO DE VIVIENDAS		4

SUPERFICIE UTIL INTERIOR	
ESTANCIA	M²
SALON-COMEDOR-COCINA	21,88
DISTRIBUIDOR	4,88
DORMITORIO 1	10,79
DORMITORIO 2	7,23
DORMITORIO 3	8,37
BAÑO 1	3,81
BAÑO 2	2,87
TOTAL	59,83

SUPERFICIE UTIL EXTERIOR	
ESTANCIA	M²
TERRAZA	3,54
TOTAL	3,54

SUPERFICIE CONST DE VIVIENDA	72,25
SUPERFICIE CONST CON ZZCC	86,30

COOPERATIVA



ARQUITECTO

ESTUDIO DE  
ARQUITECTURA  
DIEZ-ROSELLI  
BLANCA DE  
NAVARRA Nº5  
28010 MADRID

SERVICIOS TÉCNICOS



GESTIONA

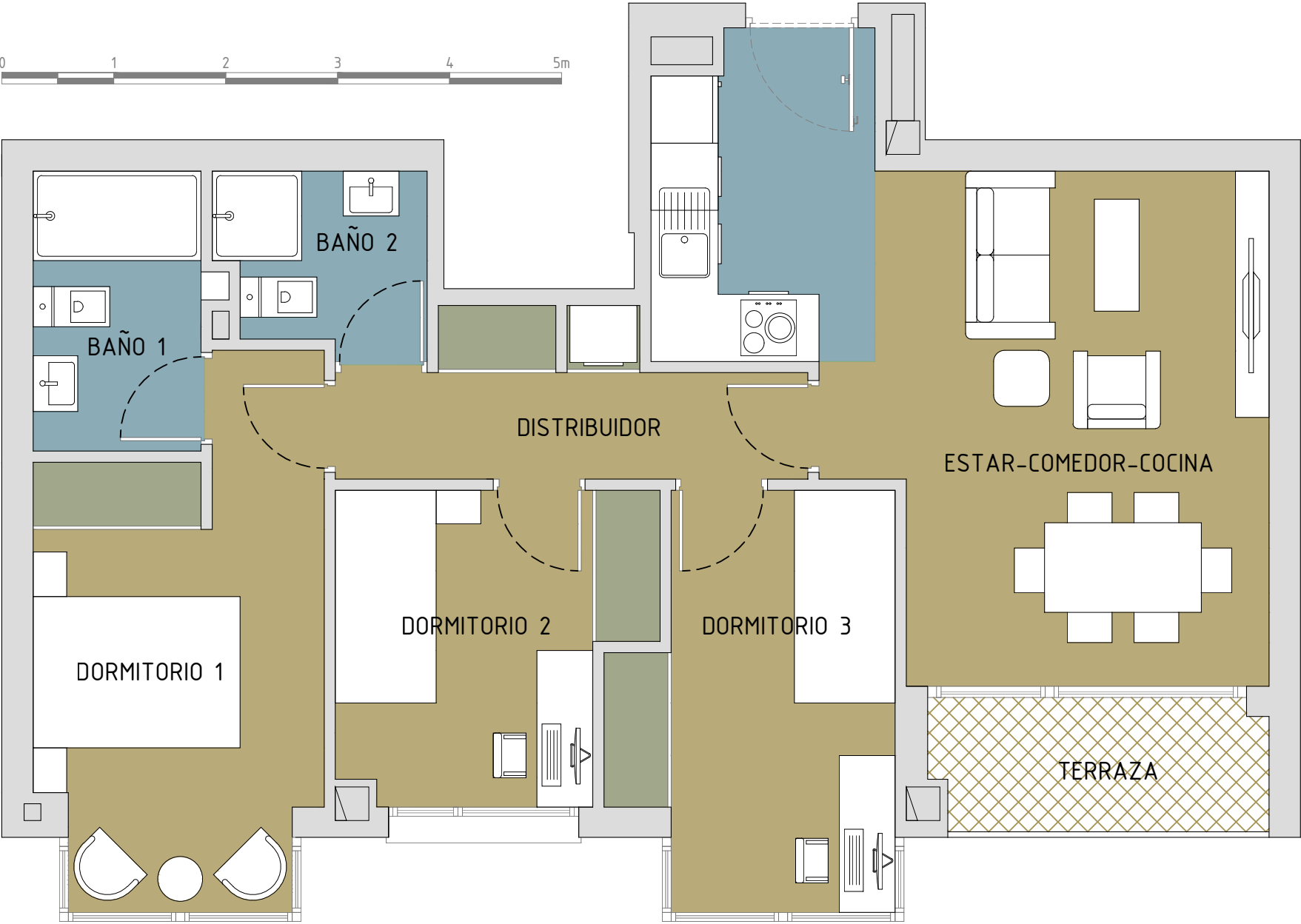

ANTEPROYECTO DE EDIFICIO DE 18 VIVIENDAS EN LA CALLE LUCANO Nº14 EN EL BARRIO DE SAN BLAS DE MADRID – JUNIO 2024

ESTE PLANO Y LOS DATOS NUMÉRICOS QUE EN EL FIGURAN SON PROVISIONALES ESTANDO SUJETOS A MODIFICACIONES POR NECESIDADES DE OBRA, OBTENCIÓN DE LICENCIA, ADEMÁS DE AQUELLAS QUE ESTIMEN PERTINENTES EL PROYECTISTA Y LA DIRECCIÓN FACULTATIVA. EL AMUEBLAMIENTO Y EL AJARDINAMIENTO, FIGURAN EXCLUSIVAMENTE A TÍTULO ORIENTATIVO NO ESTANDO INCLUIDO EN EL COSTE DE LA VIVIENDA



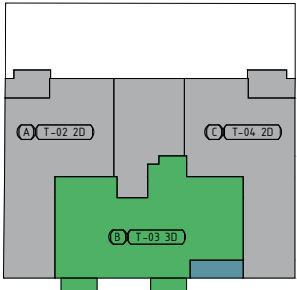

PLANTA TIPO (1-2-3-4)

VIVIENDA		TIPOLOGIA
PLANTA	LETRA	T-03 3D
CUARTA	B	
NUMERO DE VIVIENDAS		4

SUPERFICIE UTIL INTERIOR	
ESTANCIA	M²
SALON-COMEDOR-COCINA	21,88
DISTRIBUIDOR	4,88
DORMITORIO 1	10,79
DORMITORIO 2	7,23
DORMITORIO 3	8,37
BAÑO 1	3,81
BAÑO 2	2,87
TOTAL	59,83

SUPERFICIE UTIL EXTERIOR	
ESTANCIA	M²
TERRAZA	3,54
TOTAL	3,54

SUPERFICIE CONST DE VIVIENDA	72,25
SUPERFICIE CONST CON ZZCC	86,30

COOPERATIVA



ARQUITECTO

ESTUDIO DE  
ARQUITECTURA  
DIEZ-ROSELLI  
BLANCA DE  
NAVARRA Nº5  
28010 MADRID

SERVICIOS TÉCNICOS



GESTIONA

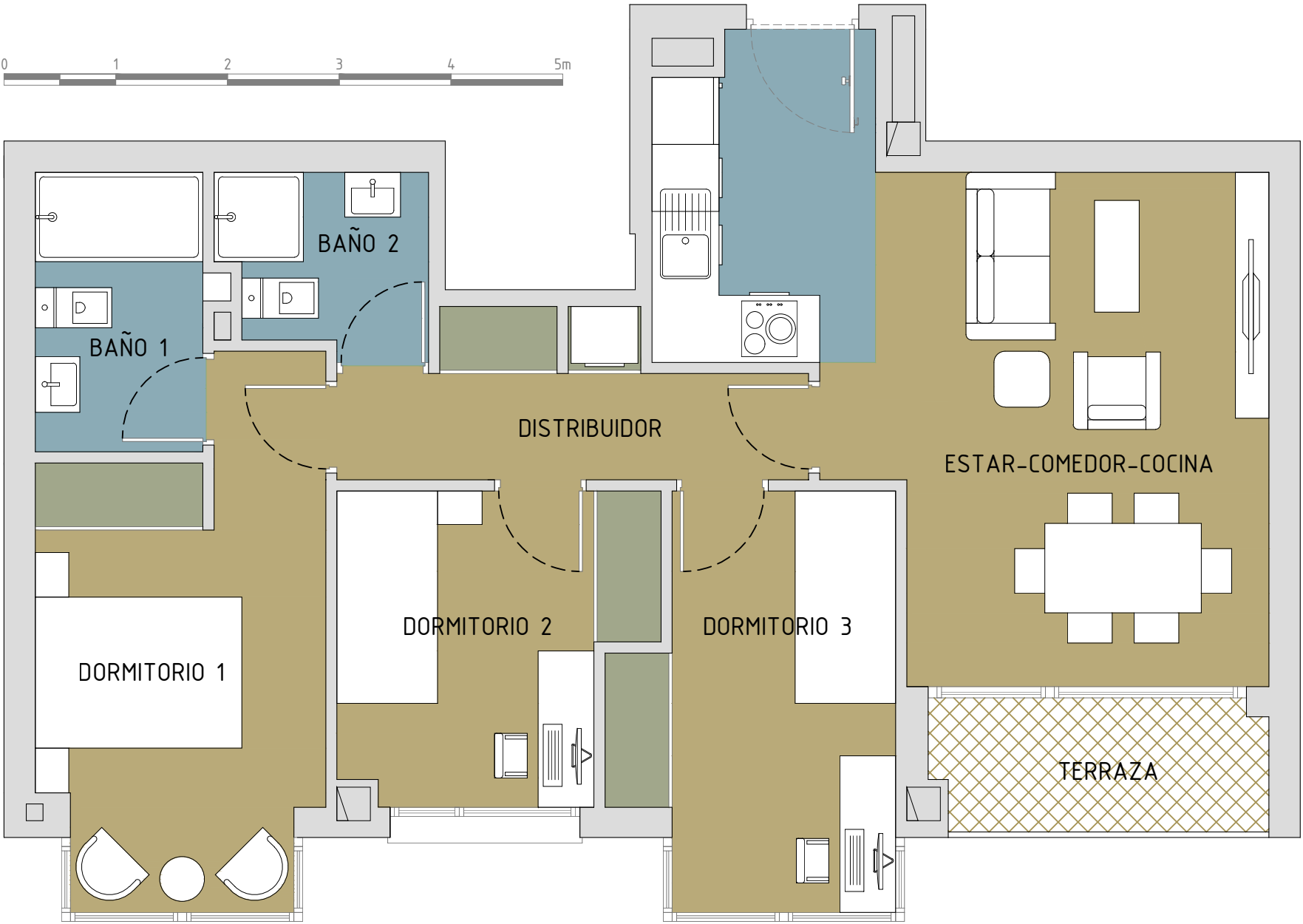

ANTEPROYECTO DE EDIFICIO DE 18 VIVIENDAS EN LA CALLE LUCANO Nº14 EN EL BARRIO DE SAN BLAS DE MADRID – JUNIO 2024

ESTE PLANO Y LOS DATOS NUMÉRICOS QUE EN EL FIGURAN SON PROVISIONALES ESTANDO SUJETOS A MODIFICACIONES POR NECESIDADES DE OBRA, OBTENCIÓN DE LICENCIA, ADEMÁS DE AQUELLAS QUE ESTIMEN PERTINENTES EL PROYECTISTA Y LA DIRECCIÓN FACULTATIVA. EL AMUEBLAMIENTO Y EL AJARDINAMIENTO, FIGURAN EXCLUSIVAMENTE A TÍTULO ORIENTATIVO NO ESTANDO INCLUIDO EN EL COSTE DE LA VIVIENDA

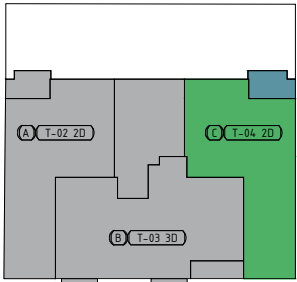

PLANTA TIPO (1-2-3-4)

VIVIENDA		TIPOLOGIA
PLANTA	LETRA	T-04 2D
PRIMERA	C	
NUMERO DE VIVIENDAS		4
SUPERFICIE UTIL INTERIOR		
ESTANCIA		M²
SALON-COCMEDOR-COCINA		18,40
DISTRIBUIDOR		1,75
DORMITORIO 1		12,14
DORMITORIO 2		8,80
BAÑO 1		3,60
TOTAL		44,69
SUPERFICIE UTIL EXTERIOR		
ESTANCIA		M²
TERRAZA		3,70
TOTAL		3,70
SUPERFICIE CONST DE VIVIENDA		58,44
SUPERFICIE CONST CON ZZCC		69,80

COOPERATIVA



ARQUITECTO



SERVICIOS TÉCNICOS



GESTIONA

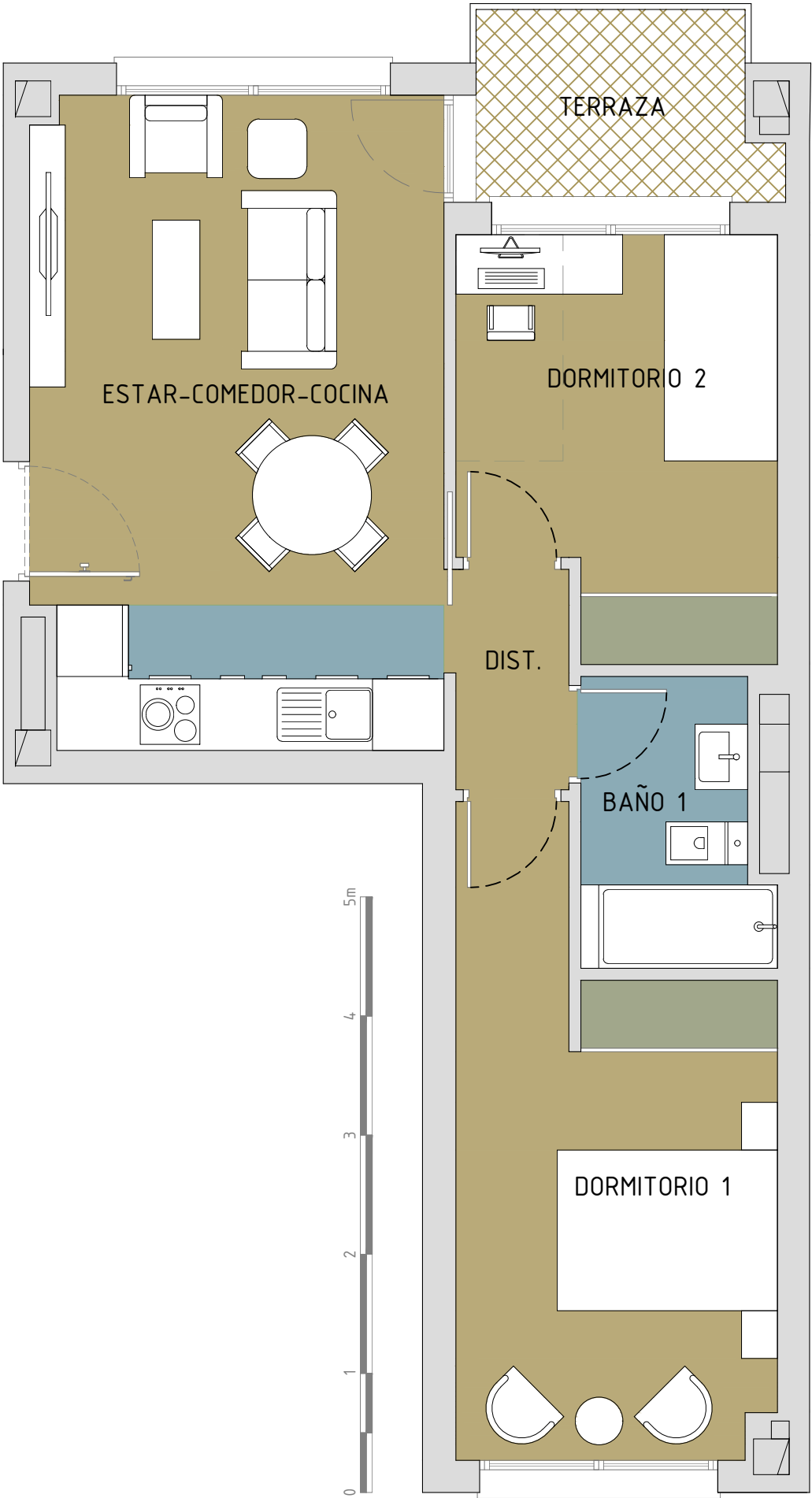

ANTEPROYECTO DE EDIFICIO DE 18 VIVIENDAS EN LA CALLE LUCANO Nº14 EN EL BARRIO DE SAN BLAS DE MADRID – JUNIO 2024

ESTE PLANO Y LOS DATOS NUMÉRICOS QUE EN EL FIGURAN SON PROVISIONALES ESTANDO SUJETOS A MODIFICACIONES POR NECESIDADES DE OBRA, OBTENCIÓN DE LICENCIA, ADEMÁS DE AQUELLAS QUE ESTIMEN PERTINENTES EL PROYECTISTA Y LA DIRECCIÓN FACULTATIVA. EL AMUEBLAMIENTO Y EL AJARDINAMIENTO, FIGURAN EXCLUSIVAMENTE A TÍTULO ORIENTATIVO NO ESTANDO INCLUIDO EN EL COSTE DE LA VIVIENDA

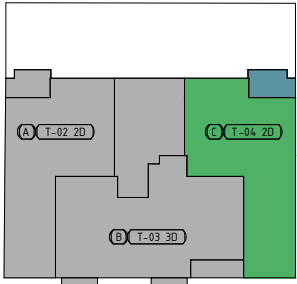

PLANTA TIPO (1-2-3-4)

VIVIENDA		TIPOLOGIA
PLANTA	LETRA	T-04 2D
SEGUNDA	C	
NUMERO DE VIVIENDAS		4

SUPERFICIE UTIL INTERIOR	
ESTANCIA	M²
SALON-COCMEDOR-COCINA	18,40
DISTRIBUIDOR	1,75
DORMITORIO 1	12,14
DORMITORIO 2	8,80
BAÑO 1	3,60
TOTAL	44,69

SUPERFICIE UTIL EXTERIOR	
ESTANCIA	M²
TERRAZA	3,70
TOTAL	3,70

SUPERFICIE CONST DE VIVIENDA	58,44
SUPERFICIE CONST CON ZZCC	69,80

COOPERATIVA



ARQUITECTO

ESTUDIO DE  
ARQUITECTURA  
DIEZ-ROSCCELLI  
BLANCA DE  
NAVARRA Nº5  
28010 MADRID

SERVICIOS TÉCNICOS



GESTIONA

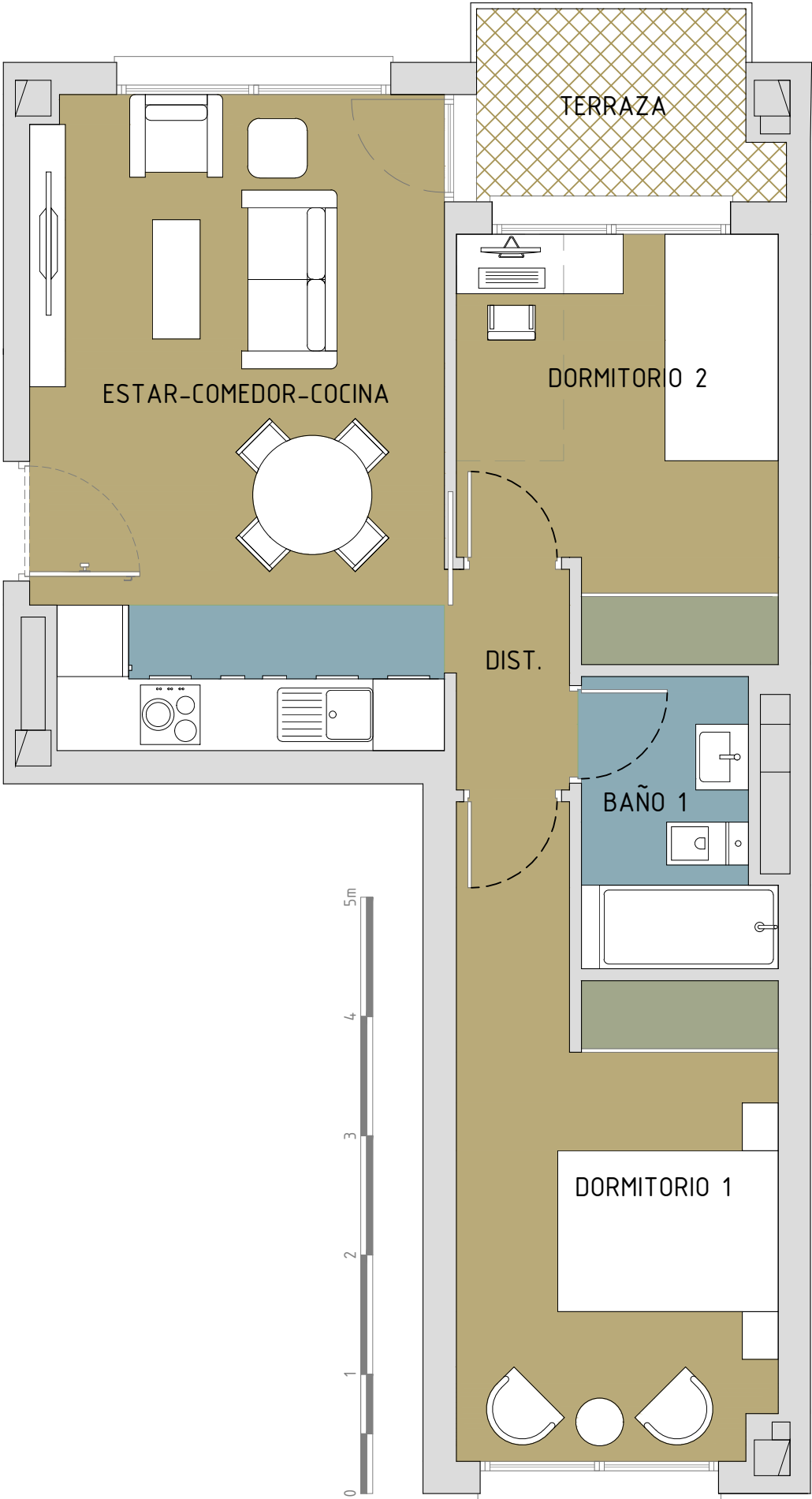

ANTEPROYECTO DE EDIFICIO DE 18 VIVIENDAS EN LA CALLE LUCANO Nº14 EN EL BARRIO DE SAN BLAS DE MADRID – JUNIO 2024

ESTE PLANO Y LOS DATOS NUMÉRICOS QUE EN EL FIGURAN SON PROVISIONALES ESTANDO SUJETOS A MODIFICACIONES POR NECESIDADES DE OBRA, OBTENCIÓN DE LICENCIA, ADEMÁS DE AQUELLAS QUE ESTIMEN PERTINENTES EL PROYECTISTA Y LA DIRECCIÓN FACULTATIVA. EL AMUEBLAMIENTO Y EL AJARDINAMIENTO, FIGURAN EXCLUSIVAMENTE A TÍTULO ORIENTATIVO NO ESTANDO INCLUIDO EN EL COSTE DE LA VIVIENDA

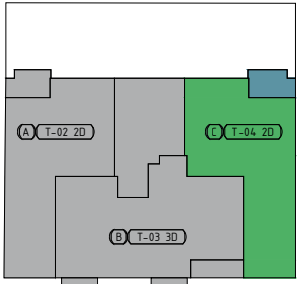

PLANTA TIPO (1-2-3-4)

VIVIENDA		TIPOLOGIA
PLANTA	LETRA	T-04 2D
TERCERA	C	
NUMERO DE VIVIENDAS		4

SUPERFICIE UTIL INTERIOR	
ESTANCIA	M²
SALON-COCMEDOR-COCINA	18,40
DISTRIBUIDOR	1,75
DORMITORIO 1	12,14
DORMITORIO 2	8,80
BAÑO 1	3,60
TOTAL	44,69

SUPERFICIE UTIL EXTERIOR	
ESTANCIA	M²
TERRAZA	3,70
TOTAL	3,70

SUPERFICIE CONST DE VIVIENDA	58,44
SUPERFICIE CONST CON ZZCC	69,80

COOPERATIVA



ARQUITECTO



SERVICIOS TÉCNICOS



GESTIONA

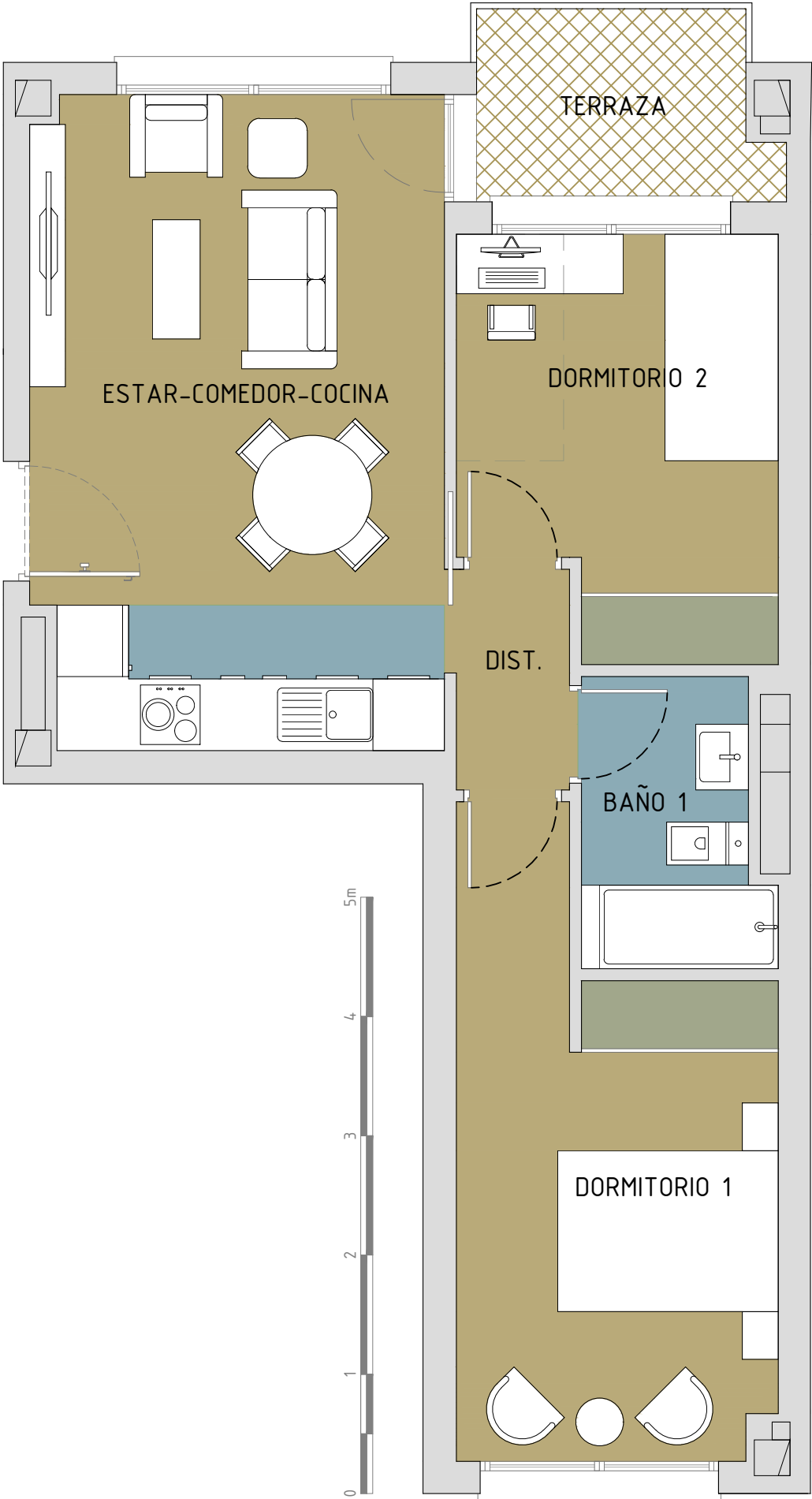

ANTEPROYECTO DE EDIFICIO DE 18 VIVIENDAS EN LA CALLE LUCANO Nº14 EN EL BARRIO DE SAN BLAS DE MADRID – JUNIO 2024

ESTE PLANO Y LOS DATOS NUMÉRICOS QUE EN EL FIGURAN SON PROVISIONALES ESTANDO SUJETOS A MODIFICACIONES POR NECESIDADES DE OBRA, OBTENCIÓN DE LICENCIA, ADEMÁS DE AQUELLAS QUE ESTIMEN PERTINENTES EL PROYECTISTA Y LA DIRECCIÓN FACULTATIVA. EL AMUEBLAMIENTO Y EL AJARDINAMIENTO, FIGURAN EXCLUSIVAMENTE A TÍTULO ORIENTATIVO NO ESTANDO INCLUIDO EN EL COSTE DE LA VIVIENDA

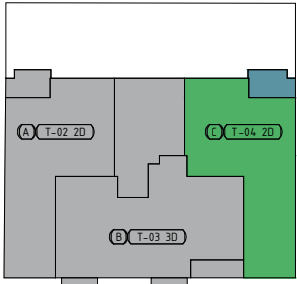

PLANTA TIPO (1-2-3-4)

VIVIENDA		TIPOLOGIA
PLANTA	LETRA	T-04 2D
CUARTA	C	
NUMERO DE VIVIENDAS		4

SUPERFICIE UTIL INTERIOR	
ESTANCIA	M²
SALON-COCMEDOR-COCINA	18,40
DISTRIBUIDOR	1,75
DORMITORIO 1	12,14
DORMITORIO 2	8,80
BAÑO 1	3,60
TOTAL	44,69

SUPERFICIE UTIL EXTERIOR	
ESTANCIA	M²
TERRAZA	3,70
TOTAL	3,70

SUPERFICIE CONST DE VIVIENDA	58,44
SUPERFICIE CONST CON ZZCC	69,80

COOPERATIVA



ARQUITECTO

ESTUDIO DE  
ARQUITECTURA  
DIEZ-ROSCCELLI  
BLANCA DE  
NAVARRA Nº5  
28010 MADRID

SERVICIOS TÉCNICOS



GESTIONA

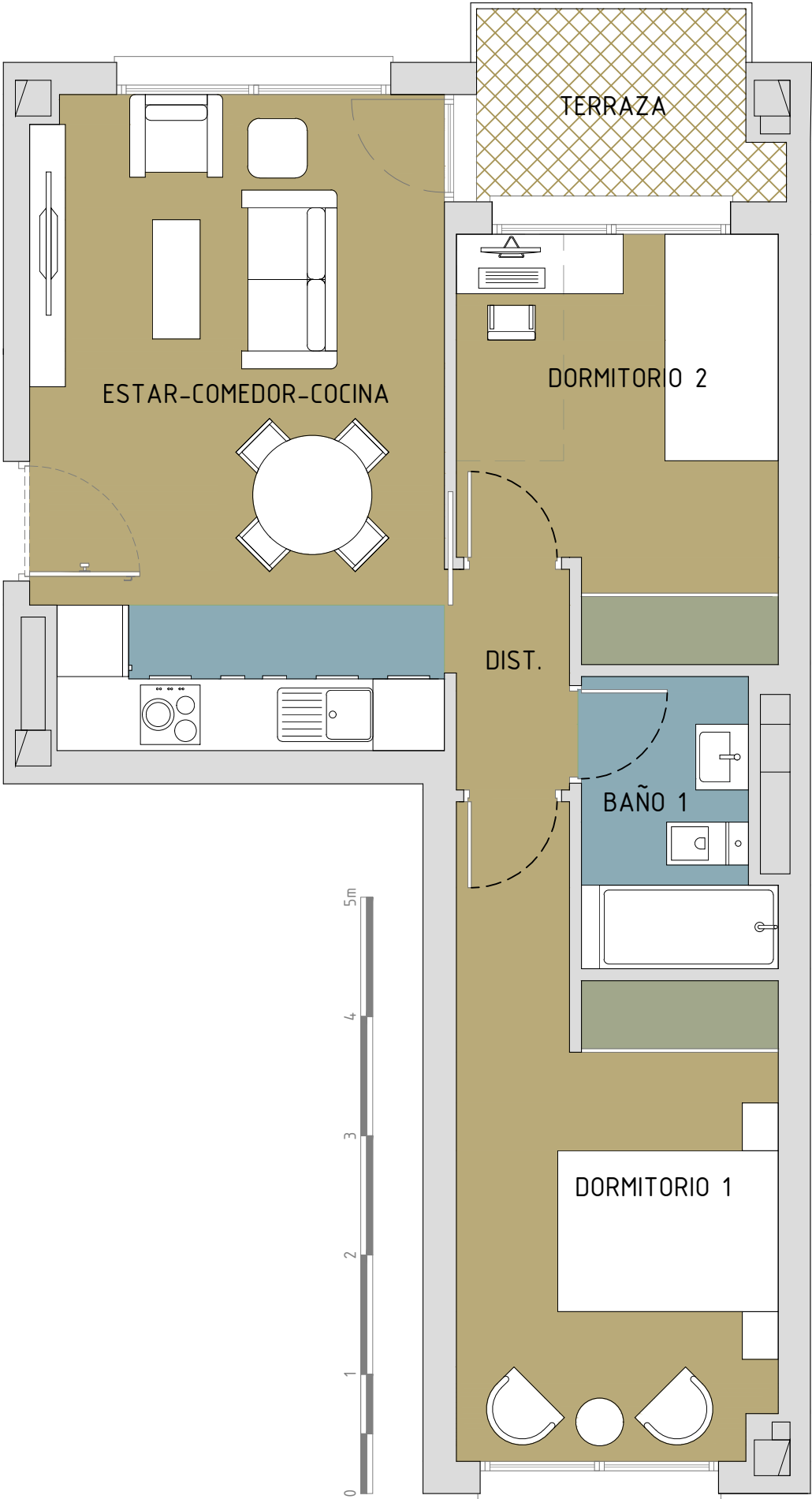

ANTEPROYECTO DE EDIFICIO DE 18 VIVIENDAS EN LA CALLE LUCANO Nº14 EN EL BARRIO DE SAN BLAS DE MADRID – JUNIO 2024

ESTE PLANO Y LOS DATOS NUMÉRICOS QUE EN EL FIGURAN SON PROVISIONALES ESTANDO SUJETOS A MODIFICACIONES POR NECESIDADES DE OBRA, OBTENCIÓN DE LICENCIA, ADEMÁS DE AQUELLAS QUE ESTIMEN PERTINENTES EL PROYECTISTA Y LA DIRECCIÓN FACULTATIVA. EL AMUEBLAMIENTO Y EL AJARDINAMIENTO, FIGURAN EXCLUSIVAMENTE A TÍTULO ORIENTATIVO NO ESTANDO INCLUIDO EN EL COSTE DE LA VIVIENDA

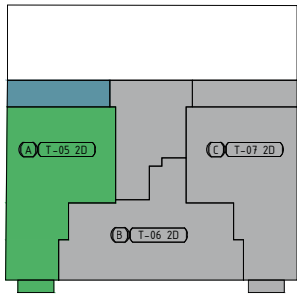

PLANTA QUINTA

VIVIENDA		TIPOLOGIA
PLANTA	LETRA	T-05 2D
QUINTA	A	
NUMERO DE VIVIENDAS		1
SUPERFICIE UTIL INTERIOR		
ESTANCIA		M²
SALON-COMEDOR-COCINA		17,40
DISTRIBUIDOR		0,97
DORMITORIO 1		9,70
DORMITORIO 2		14,16
BAÑO 1		3,95
TOTAL		46,18
SUPERFICIE UTIL EXTERIOR		
ESTANCIA		M²
TERRAZA		9,42
TOTAL		9,42
SUPERFICIE CONST DE VIVIENDA		54,92
SUPERFICIE CONST CON ZZCC		65,60

COOPERATIVA



ARQUITECTO



SERVICIOS TÉCNICOS



GESTIONA

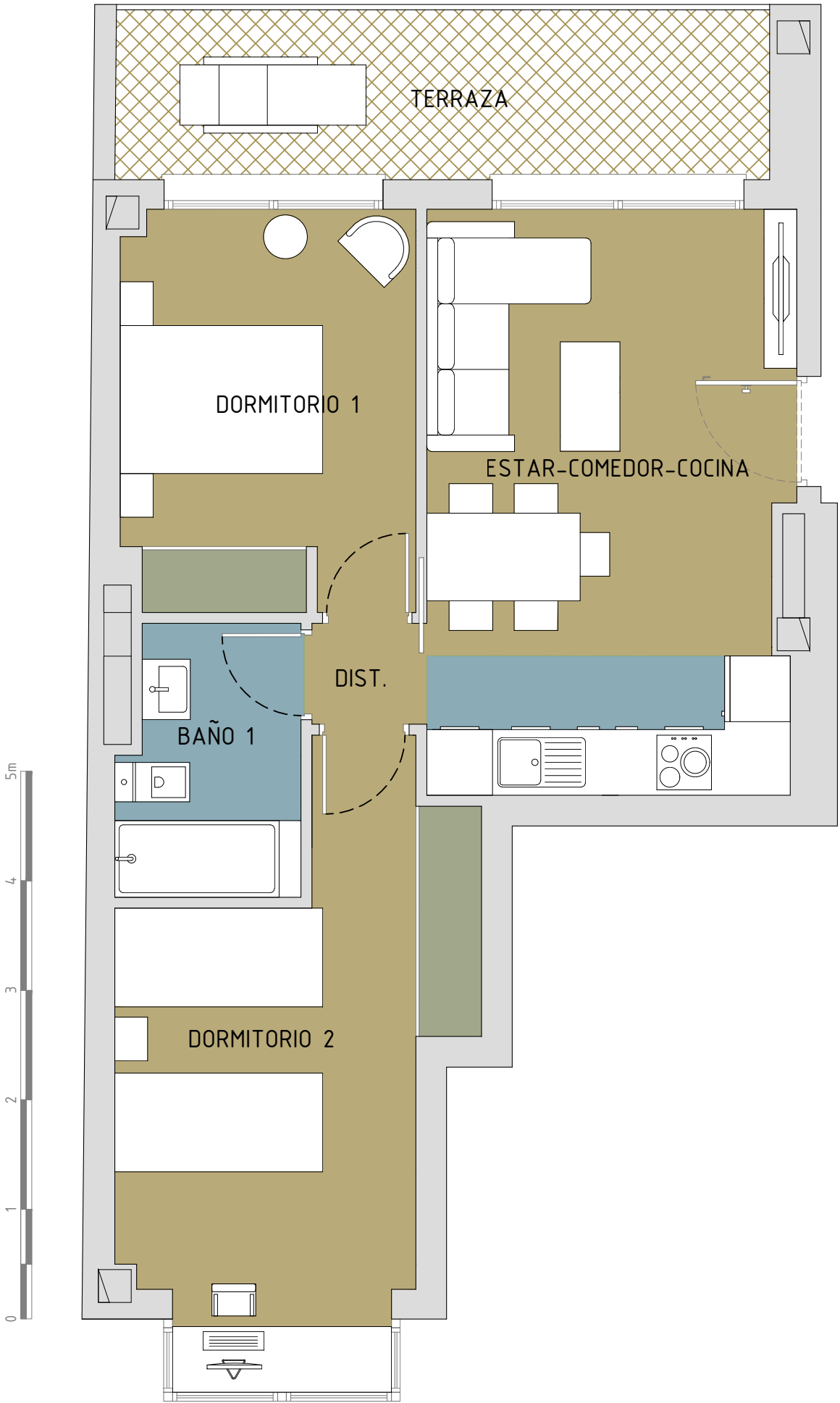

ANTEPROYECTO DE EDIFICIO DE 18 VIVIENDAS EN LA CALLE LUCANO Nº14 EN EL BARRIO DE SAN BLAS DE MADRID – JUNIO 2024

ESTE PLANO Y LOS DATOS NUMÉRICOS QUE EN EL FIGURAN SON PROVISIONALES ESTANDO SUJETOS A MODIFICACIONES POR NECESIDADES DE OBRA, OBTENCIÓN DE LICENCIA, ADEMÁS DE AQUELLAS QUE ESTIMEN PERTINENTES EL PROYECTISTA Y LA DIRECCIÓN FACULTATIVA. EL AMUEBLAMIENTO Y EL AJARDINAMIENTO, FIGURAN EXCLUSIVAMENTE A TÍTULO ORIENTATIVO NO ESTANDO INCLUIDO EN EL COSTE DE LA VIVIENDA

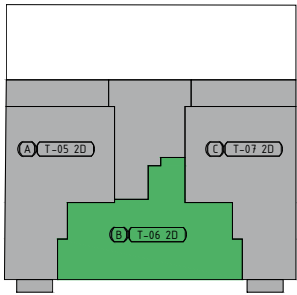

PLANTA QUINTA

VIVIENDA		TIPOLOGIA
PLANTA	LETRA	T-06 2D
QUINTA	B	
NUMERO DE VIVIENDAS		1
SUPERFICIE UTIL INTERIOR		
ESTANCIA		M²
SALON-COMEDOR-COCINA		23,30
DISTRIBUIDOR		3,75
DORMITORIO 1		10,26
DORMITORIO 2		6,16
BAÑO 1		3,50
TOTAL		46,97
SUPERFICIE CONST DE VIVIENDA		54,92
SUPERFICIE CONST CON ZZCC		65,60

COOPERATIVA



ARQUITECTO

ESTUDIO DE  
ARQUITECTURA  
DIEZ-ROSELLI  
BLANCA DE  
NAVARRA Nº5  
28010 MADRID

SERVICIOS TÉCNICOS



GESTIONA

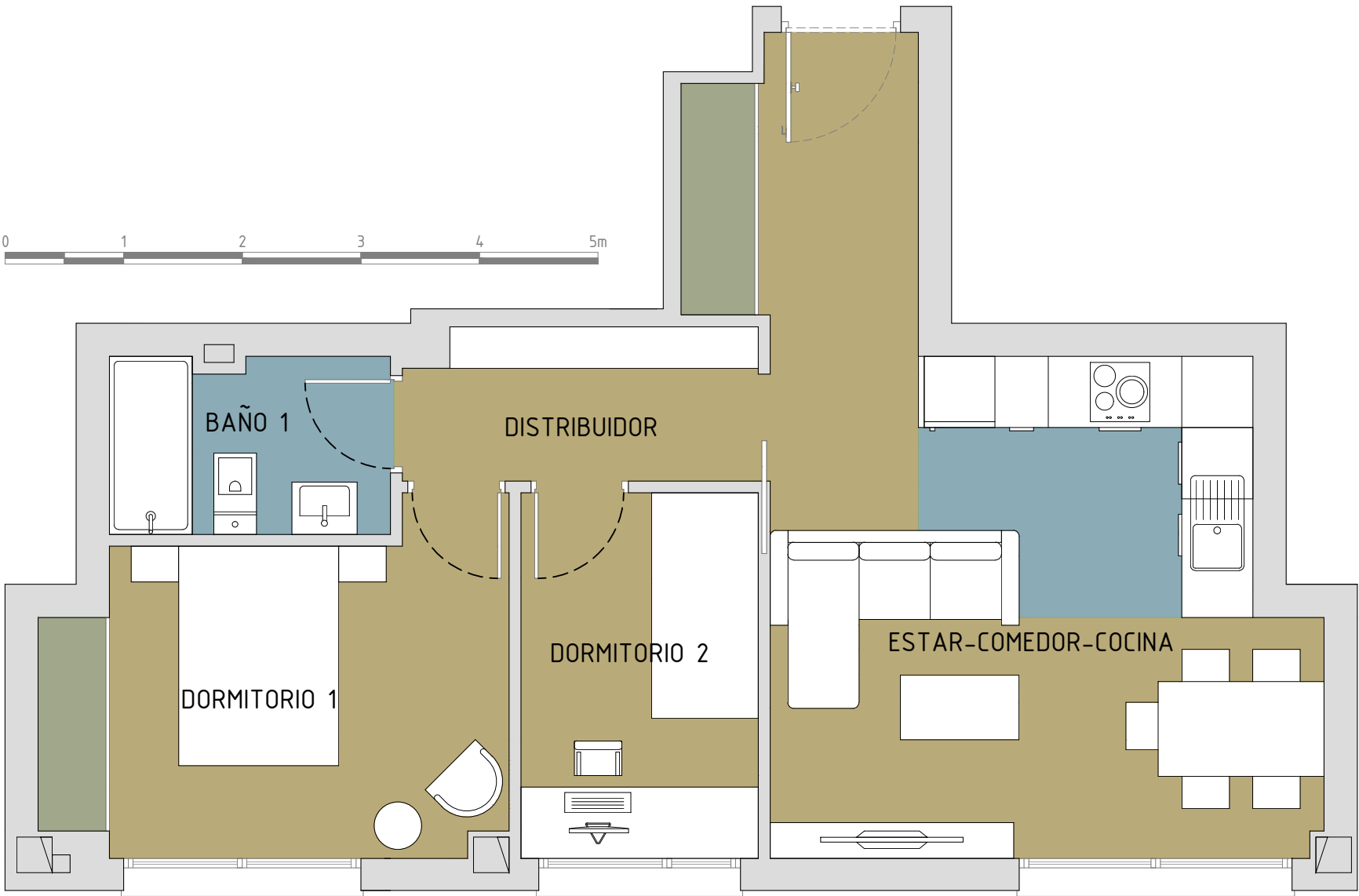

ANTEPROYECTO DE EDIFICIO DE 18 VIVIENDAS EN LA CALLE LUCANO Nº14 EN EL BARRIO DE SAN BLAS DE MADRID – JUNIO 2024

ESTE PLANO Y LOS DATOS NUMÉRICOS QUE EN EL FIGURAN SON PROVISIONALES ESTANDO SUJETOS A MODIFICACIONES POR NECESIDADES DE OBRA, OBTENCIÓN DE LICENCIA, ADEMÁS DE AQUELLAS QUE ESTIMEN PERTINENTES EL PROYECTISTA Y LA DIRECCIÓN FACULTATIVA. EL AMUEBLAMIENTO Y EL AJARDINAMIENTO, FIGURAN EXCLUSIVAMENTE A TÍTULO ORIENTATIVO NO ESTANDO INCLUIDO EN EL COSTE DE LA VIVIENDA

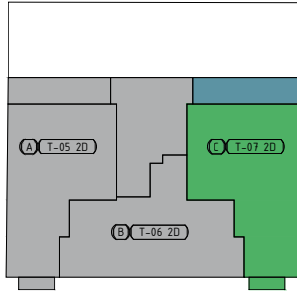

PLANTA QUINTA

VIVIENDA		TIPOLOGIA
PLANTA	LETRA	T-07 2D
QUINTA	C	
NUMERO DE VIVIENDAS		1

SUPERFICIE UTIL INTERIOR	
ESTANCIA	M²
SALON-COMEDOR-COCINA	17,40
DISTRIBUIDOR	0,97
DORMITORIO 1	9,83
DORMITORIO 2	14,02
BAÑO 1	3,95
TOTAL	46,17

SUPERFICIE UTIL EXTERIOR	
ESTANCIA	M²
TERRAZA	9,86
TOTAL	9,86

SUPERFICIE CONST DE VIVIENDA	55,29
SUPERFICIE CONST CON ZZCC	66,04

COOPERATIVA



ARQUITECTO

ESTUDIO DE  
ARQUITECTURA  
DIEZ-ROSELLI  
BLANCA DE  
NAVARRA Nº5  
28010 MADRID

SERVICIOS TÉCNICOS



GESTIONA

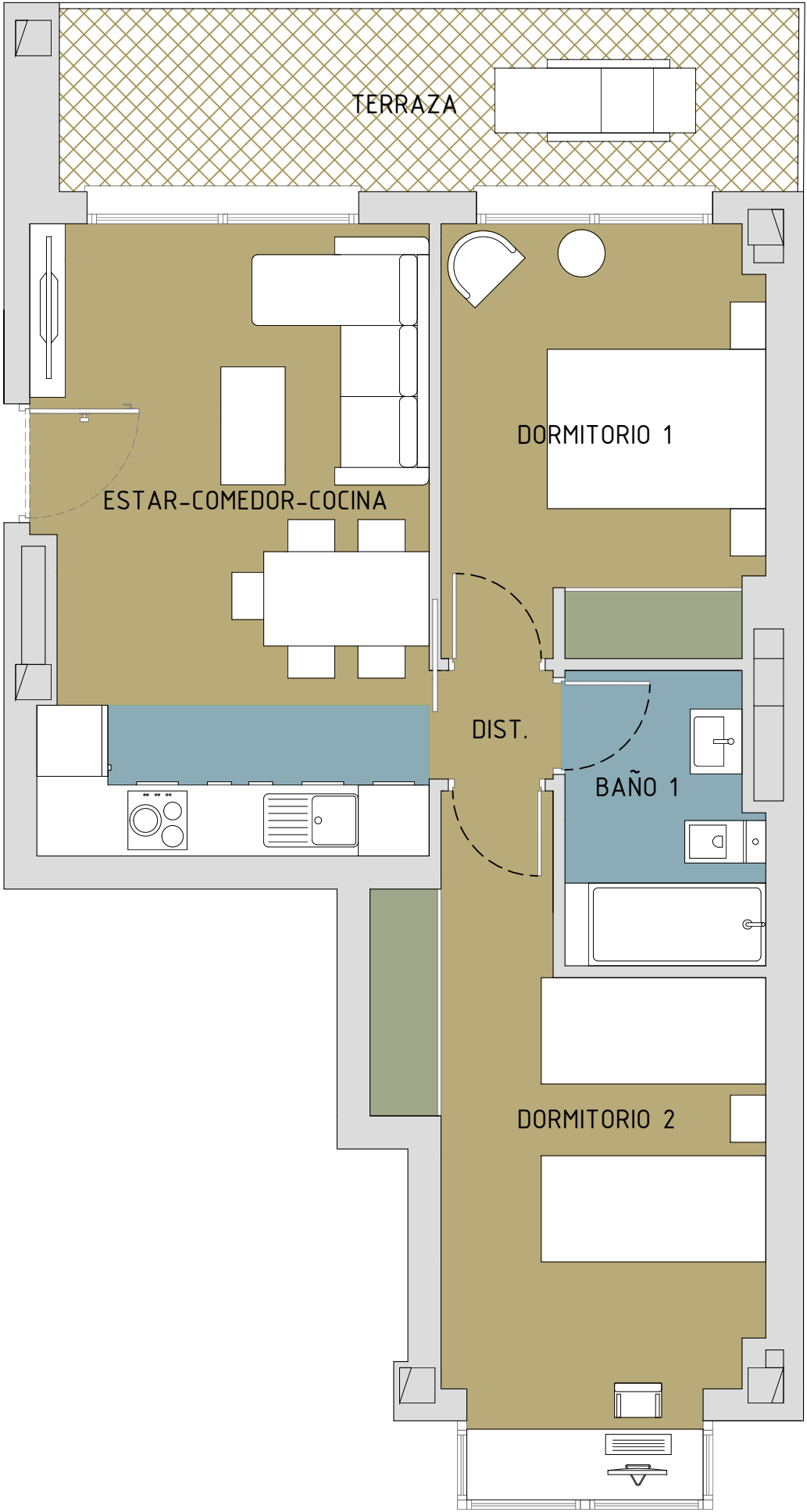

ANTEPROYECTO DE EDIFICIO DE 18 VIVIENDAS EN LA CALLE LUCANO Nº14 EN EL BARRIO DE SAN BLAS DE MADRID – JUNIO 2024

ESTE PLANO Y LOS DATOS NUMÉRICOS QUE EN EL FIGURAN SON PROVISIONALES ESTANDO SUJETOS A MODIFICACIONES POR NECESIDADES DE OBRA, OBTENCIÓN DE LICENCIA, ADEMÁS DE AQUELLAS QUE ESTIMEN PERTINENTES EL PROYECTISTA Y LA DIRECCIÓN FACULTATIVA. EL AMUEBLAMIENTO Y EL AJARDINAMIENTO, FIGURAN EXCLUSIVAMENTE A TÍTULO ORIENTATIVO NO ESTANDO INCLUIDO EN EL COSTE DE LA VIVIENDA



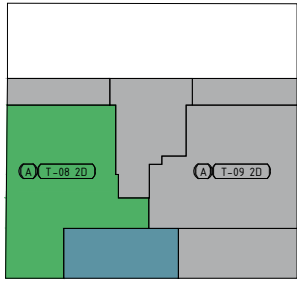

PLANTA ÁTICO

VIVIENDA		TIPOLOGIA
PLANTA	LETRA	T-08 2D
ATICO	A	
NUMERO DE VIVIENDAS		1
SUPERFICIE UTIL INTERIOR		
ESTANCIA	M²	
SALON-COMEDOR-COCINA	25,67	
DISTRIBUIDOR	1,05	
DORMITORIO 1	12,26	
DORMITORIO 2	9,30	
BAÑO 1	3,70	
TOTAL	51,98	
SUPERFICIE UTIL EXTERIOR		
ESTANCIA	M²	
TERRAZA	19,04	
TOTAL	19,04	
SUPERFICIE CONST DE VIVIENDA		
	62,11	
SUPERFICIE CONST CON ZZCC		
	74,18	

COOPERATIVA



ARQUITECTO



SERVICIOS TÉCNICOS



GESTIONA

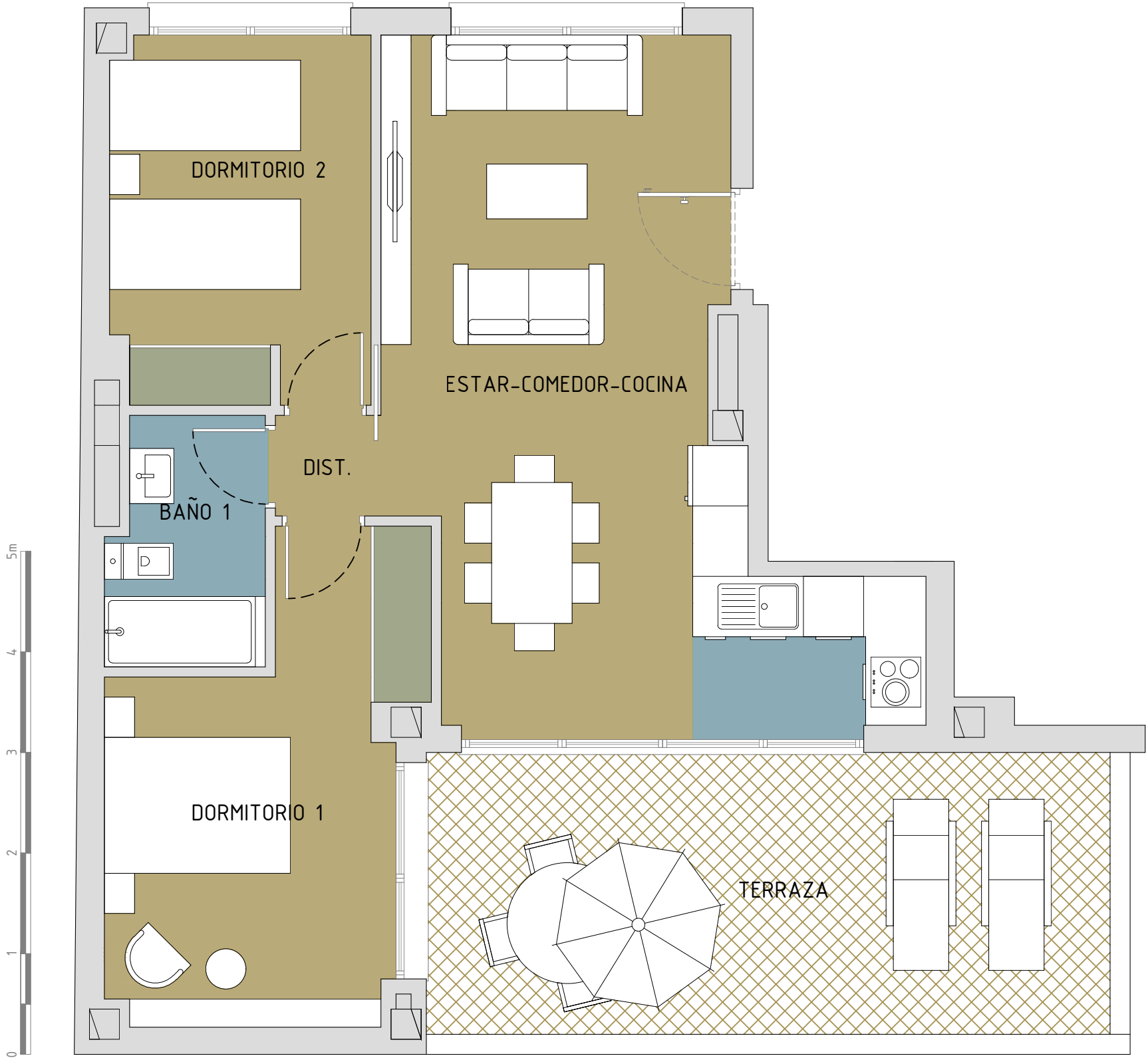

ANTEPROYECTO DE EDIFICIO DE 18 VIVIENDAS EN LA CALLE LUCANO Nº14 EN EL BARRIO DE SAN BLAS DE MADRID – JUNIO 2024

ESTE PLANO Y LOS DATOS NUMÉRICOS QUE EN EL FIGURAN SON PROVISIONALES ESTANDO SUJETOS A MODIFICACIONES POR NECESIDADES DE OBRA, OBTENCIÓN DE LICENCIA, ADEMÁS DE AQUELLAS QUE ESTIMEN PERTINENTES EL PROYECTISTA Y LA DIRECCIÓN FACULTATIVA. EL AMUEBLAMIENTO Y EL AJARDINAMIENTO, FIGURAN EXCLUSIVAMENTE A TÍTULO ORIENTATIVO NO ESTANDO INCLUIDO EN EL COSTE DE LA VIVIENDA

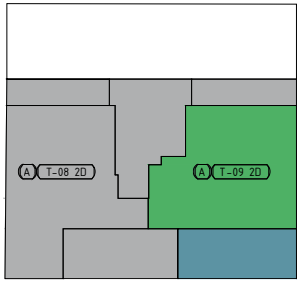

PLANTA ÁTICO

VIVIENDA		TIPOLOGIA
PLANTA	LETRA	T-09 2D
ATICO	B	
NUMERO DE VIVIENDAS		1
SUPERFICIE UTIL INTERIOR		
ESTANCIA		M²
SALON-COMEDOR-COCINA		21,66
DISTRIBUIDOR		2,09
DORMITORIO 1		11,19
DORMITORIO 2		9,10
BAÑO 1		4,07
TOTAL		48,11
SUPERFICIE UTIL EXTERIOR		
ESTANCIA		M²
TERRAZA		19,09
TOTAL		19,09
SUPERFICIE CONST DE VIVIENDA		
SUPERFICIE CONST CON ZZCC		57,72
		68,94

COOPERATIVA



ARQUITECTO



SERVICIOS TÉCNICOS



GESTIONA

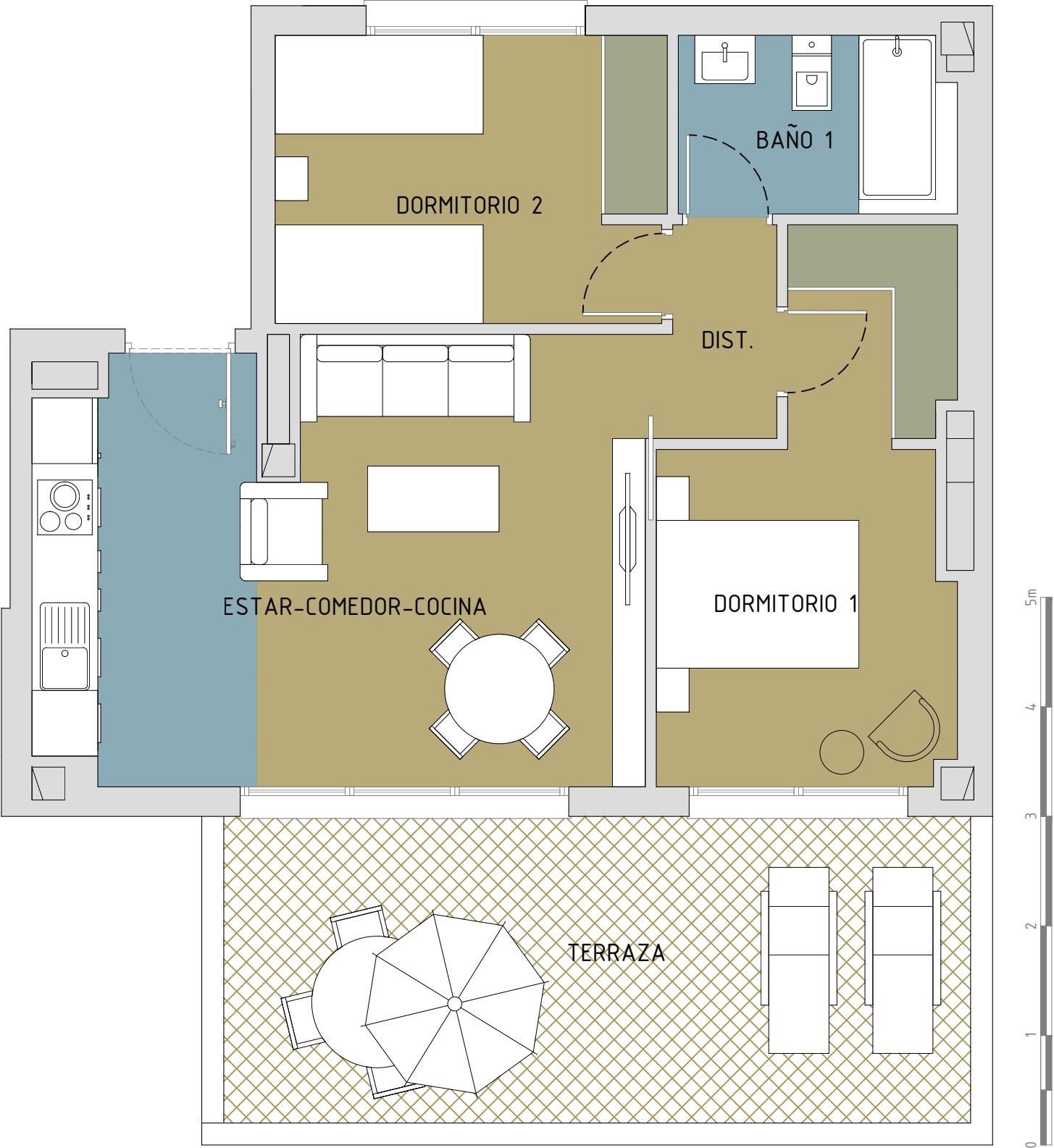

ANTEPROYECTO DE EDIFICIO DE 18 VIVIENDAS EN LA CALLE LUCANO Nº14 EN EL BARRIO DE SAN BLAS DE MADRID – JUNIO 2024

ESTE PLANO Y LOS DATOS NUMÉRICOS QUE EN EL FIGURAN SON PROVISIONALES ESTANDO SUJETOS A MODIFICACIONES POR NECESIDADES DE OBRA, OBTENCIÓN DE LICENCIA, ADEMÁS DE AQUELLAS QUE ESTIMEN PERTINENTES EL PROYECTISTA Y LA DIRECCIÓN FACULTATIVA. EL AMUEBLAMIENTO Y EL AJARDINAMIENTO, FIGURAN EXCLUSIVAMENTE A TÍTULO ORIENTATIVO NO ESTANDO INCLUIDO EN EL COSTE DE LA VIVIENDA