

COOPERATIVA



ARQUITECTO

ESTUDIO DE  
ARQUITECTURA  
DIEZ-ROSELLI  
BLANCA DE  
NAVARRA Nº5  
28010 MADRID

SERVICIOS TÉCNICOS



GESTIONA

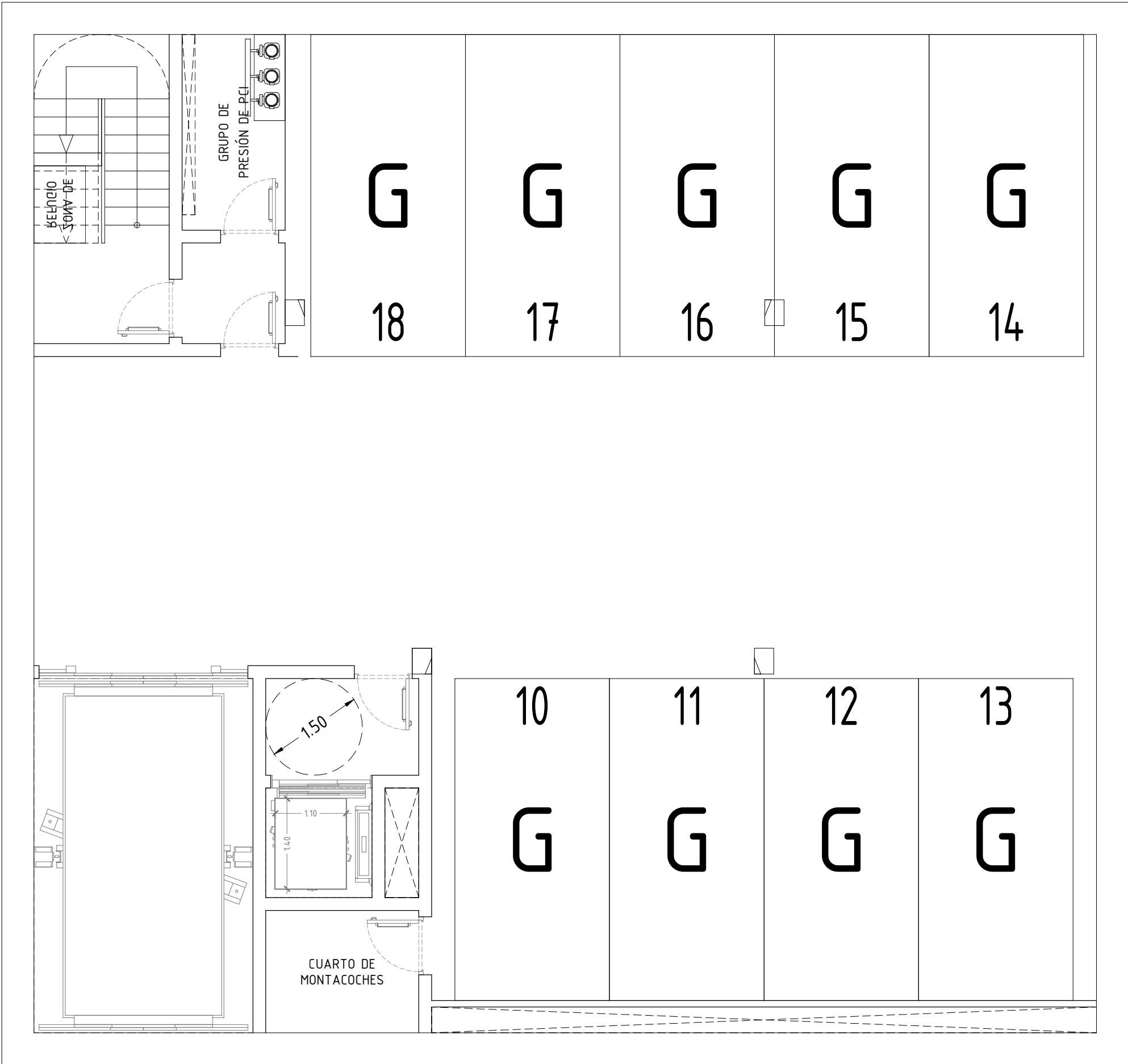

PLANTA SÓTANO 2

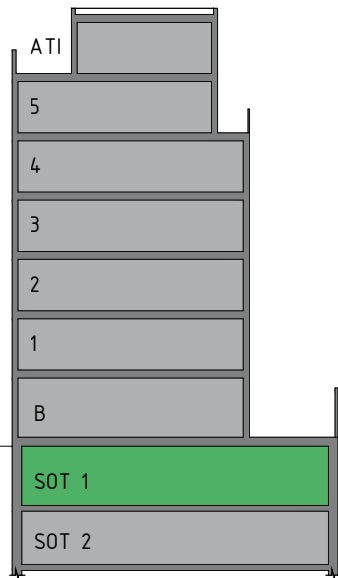

COOPERATIVA



ARQUITECTO

ESTUDIO DE  
ARQUITECTURA  
DIEZ-ROSCCELLI  
BLANCA DE  
NAVARRA Nº5  
28010 MADRID

SERVICIOS TÉCNICOS



GESTIONA

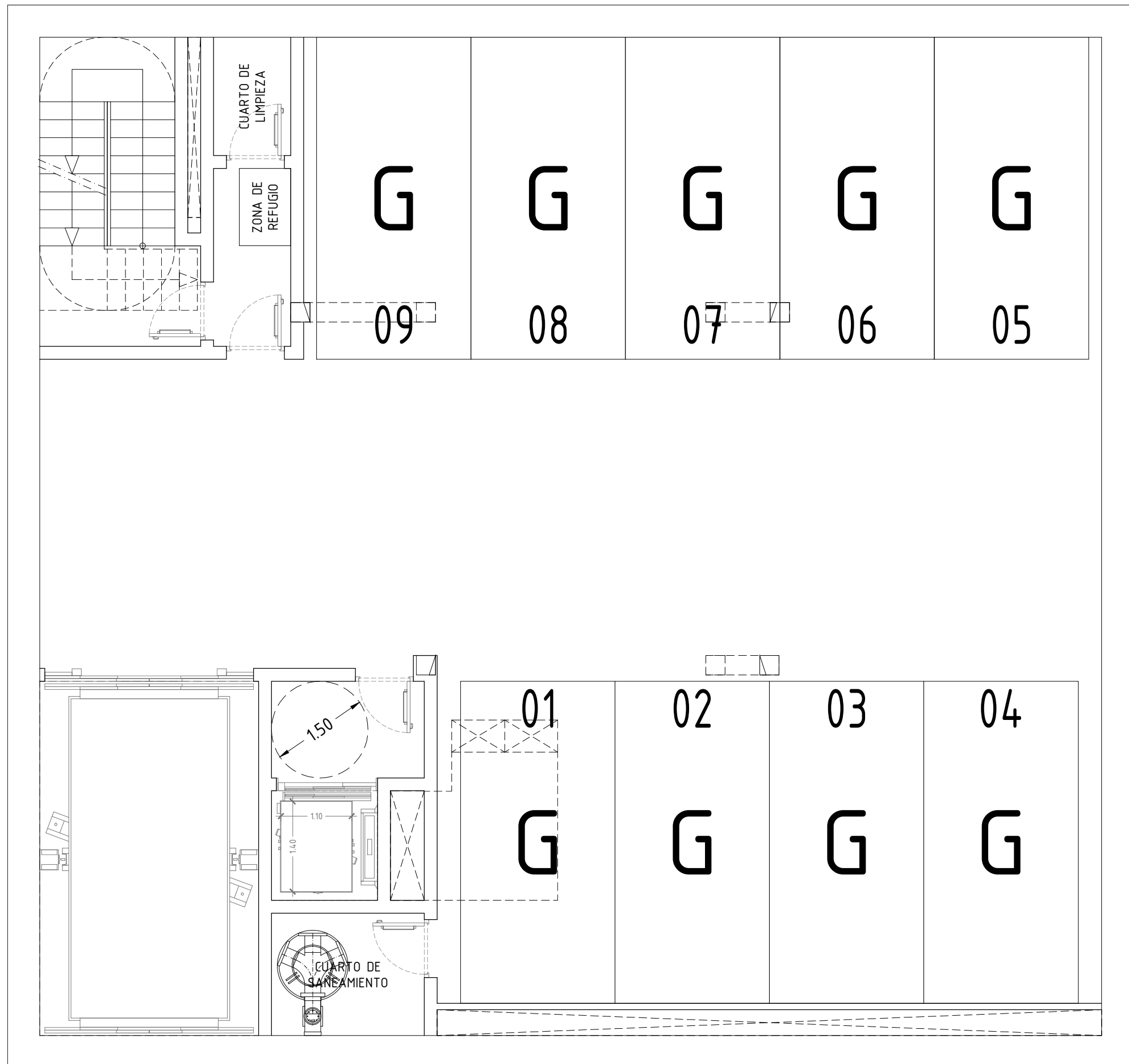

PLANTA SÓTANO 1



ANTEPROYECTO DE EDIFICIO DE 18 VIVIENDAS EN LA CALLE LUCANO Nº14 EN EL BARRIO DE SAN BLAS DE MADRID - NOVIEMBRE 2023

ESTE PLANO Y LOS DATOS NUMÉRICOS QUE EN EL FIGURAN SON PROVISIONALES ESTANDO SUJETOS A MODIFICACIONES POR NECESIDADES DE OBRA, OBTENCIÓN DE LICENCIA, ADEMÁS DE AQUELLAS QUE ESTIMEN PERTINENTES EL PROYECTISTA Y LA DIRECCIÓN FACULTATIVA. EL AMUEBLAMIENTO Y EL AJARDINAMIENTO, FIGURAN EXCLUSIVAMENTE A TÍTULO ORIENTATIVO NO ESTANDO INCLUIDO EN EL COSTE DE LA VIVIENDA

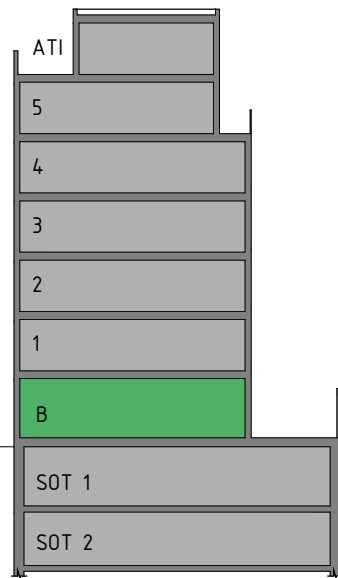

COOPERATIVA



ARQUITECTO

ESTUDIO DE  
ARQUITECTURA  
DIEZ-ROSCCELLI  
BLANCA DE  
NAVARRA Nº5  
28010 MADRID

SERVICIOS TÉCNICOS



GESTIONA

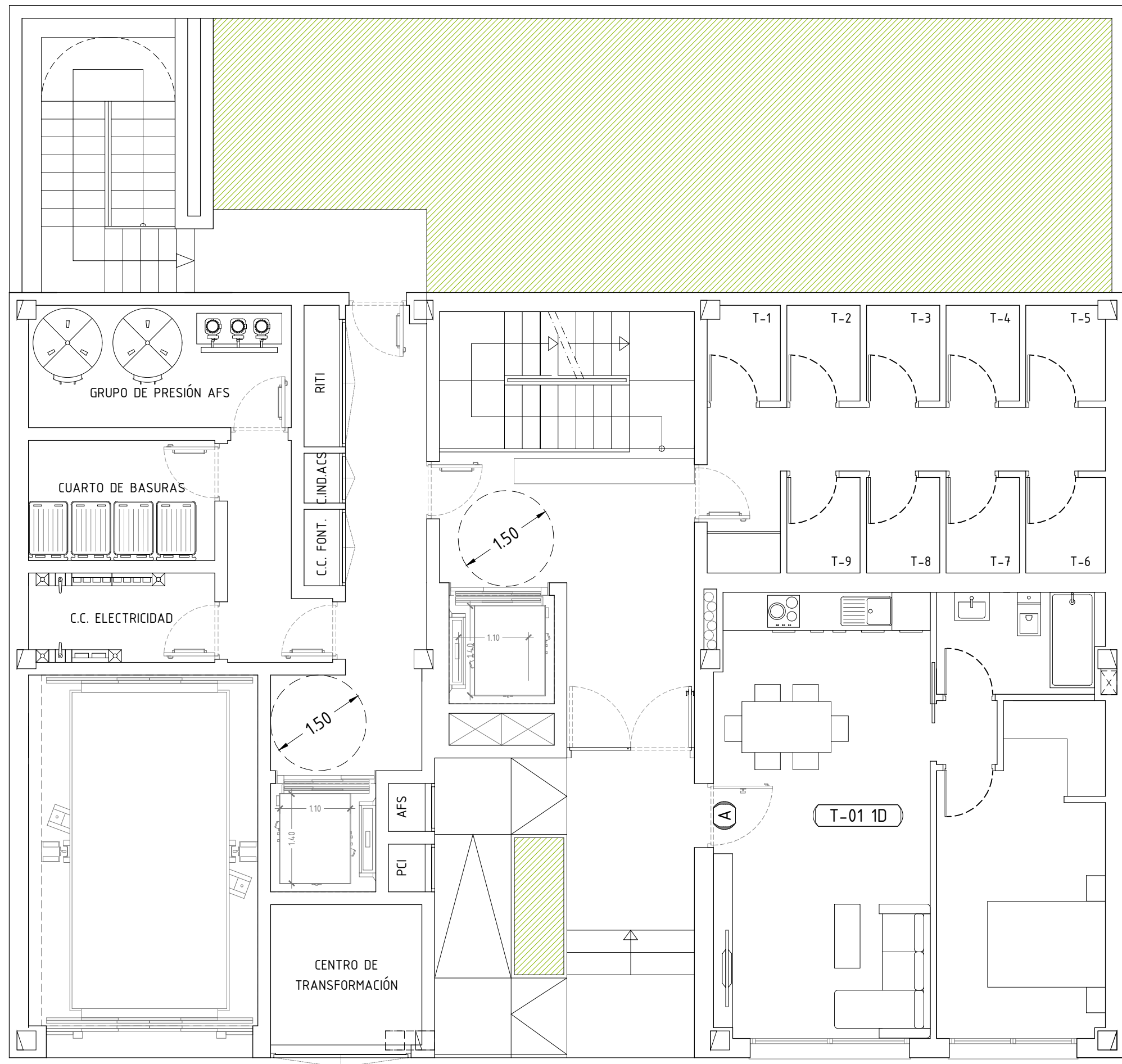

PLANTA BAJA

ANTEPROYECTO DE EDIFICIO DE 18 VIVIENDAS EN LA CALLE LUCANO Nº14 EN EL BARRIO DE SAN BLAS DE MADRID - NOVIEMBRE 2023

ESTE PLANO Y LOS DATOS NUMÉRICOS QUE EN EL FIGURAN SON PROVISIONALES ESTANDO SUJETOS A MODIFICACIONES POR NECESIDADES DE OBRA, OBTENCIÓN DE LICENCIA, ADEMÁS DE AQUELLAS QUE ESTIMEN PERTINENTES EL PROYECTISTA Y LA DIRECCIÓN FACULTATIVA. EL AMUEBLAMIENTO Y EL AJARDINAMIENTO, FIGURAN EXCLUSIVAMENTE A TÍTULO ORIENTATIVO NO ESTANDO INCLUIDO EN EL COSTE DE LA VIVIENDA

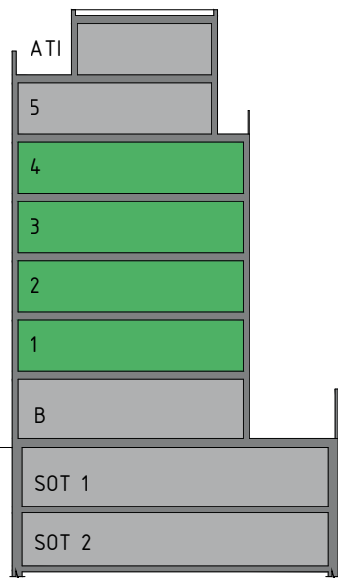

COOPERATIVA



ARQUITECTO

ESTUDIO DE  
ARQUITECTURA  
DIEZ-ROSCCELLI  
BLANCA DE  
NAVARRA Nº5  
28010 MADRID

SERVICIOS TÉCNICOS



GESTIONA

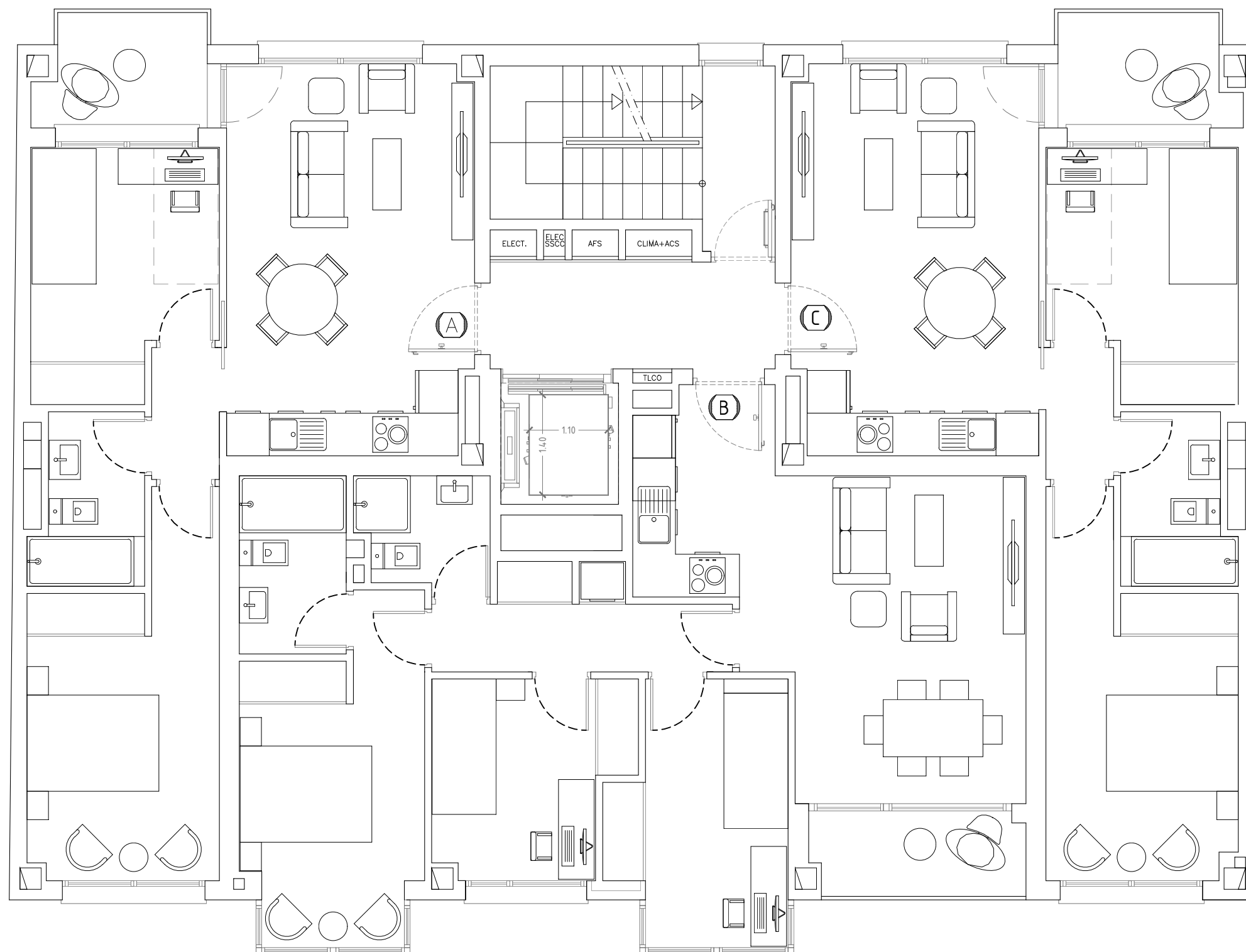

PLANTA TIPO



ANTEPROYECTO DE EDIFICIO DE 18 VIVIENDAS EN LA CALLE LUCANO Nº14 EN EL BARRIO DE SAN BLAS DE MADRID - ABRIL 2024

ESTE PLANO Y LOS DATOS NUMÉRICOS QUE EN EL FIGURAN SON PROVISIONALES ESTANDO SUJETOS A MODIFICACIONES POR NECESIDADES DE OBRA, OBTENCIÓN DE LICENCIA, ADEMÁS DE AQUELLAS QUE ESTIMEN PERTINENTES EL PROYECTISTA Y LA DIRECCIÓN FACULTATIVA. EL AMUEBLAMIENTO Y EL AJARDINAMIENTO, FIGURAN EXCLUSIVAMENTE A TÍTULO ORIENTATIVO NO ESTANDO INCLUIDO EN EL COSTE DE LA VIVIENDA

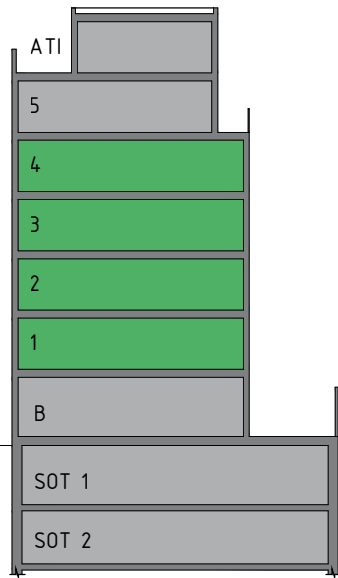

COOPERATIVA



ARQUITECTO

ESTUDIO DE  
ARQUITECTURA  
DIEZ-ROSELLI  
BLANCA DE  
NAVARRA Nº5  
28010 MADRID

SERVICIOS TÉCNICOS



GESTIONA

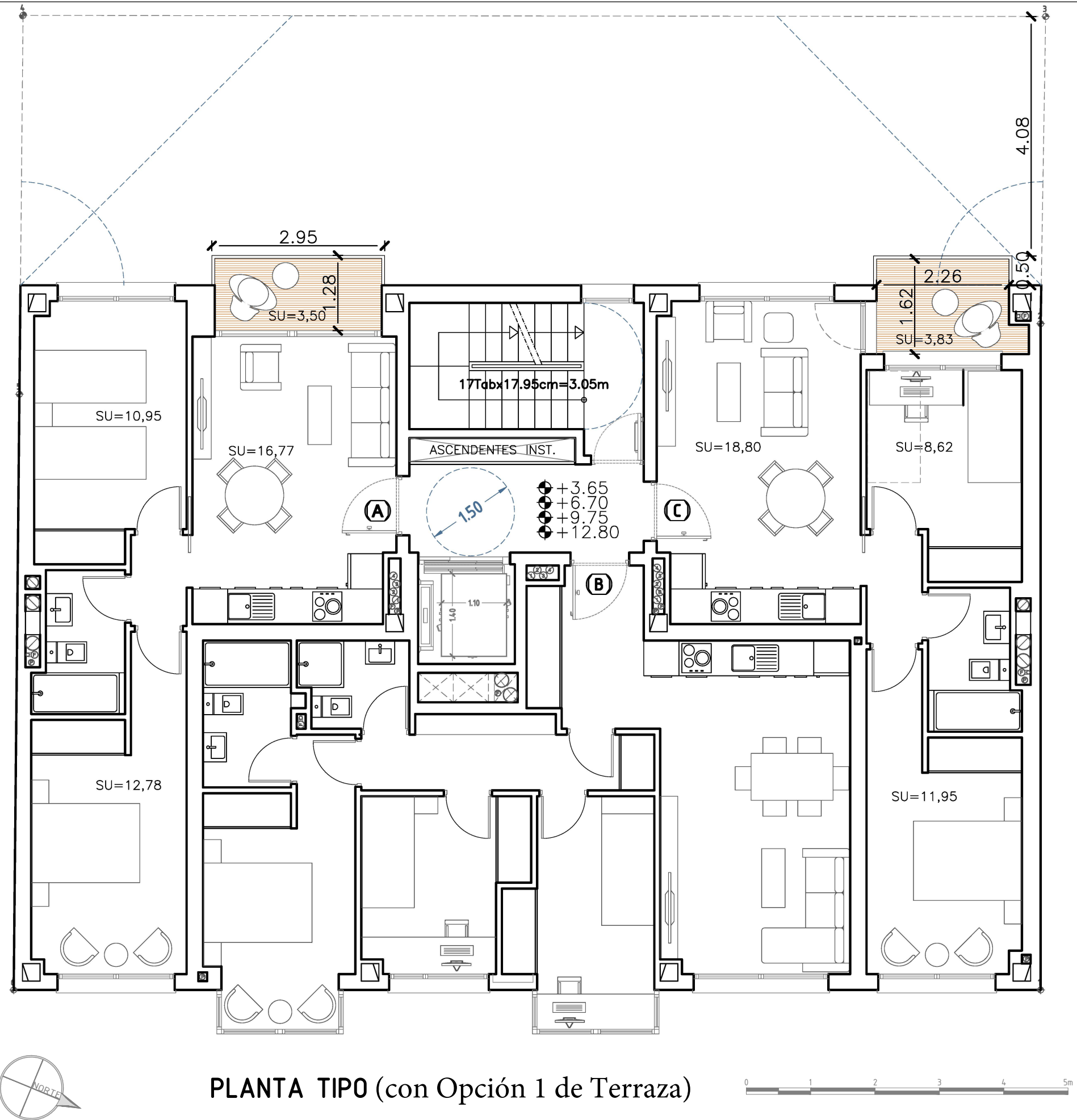

PLANTA TIPO (con Opción 1 de Terraza)

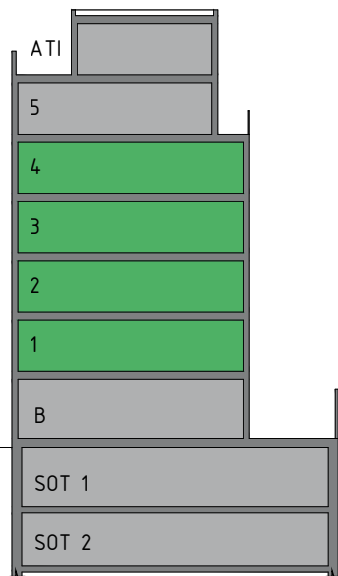

COOPERATIVA



ARQUITECTO

ESTUDIO DE  
ARQUITECTURA  
DIEZ-ROSELLI  
BLANCA DE  
NAVARRA Nº5  
28010 MADRID

SERVICIOS TÉCNICOS



GESTIONA

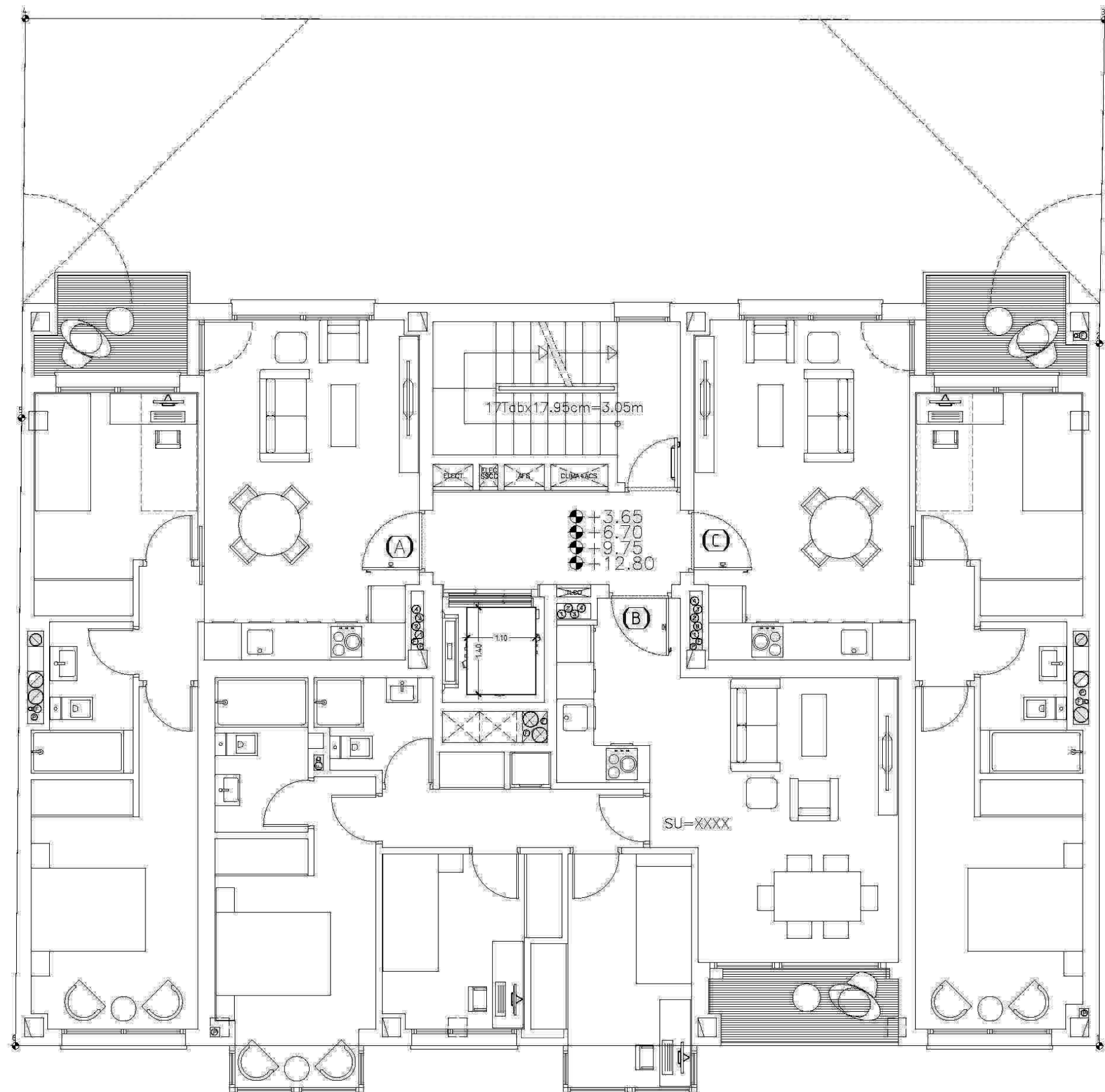

PLANTA TIPO (con Opción 2 de Terraza)



ANTEPROYECTO DE EDIFICIO DE 18 VIVIENDAS EN LA CALLE LUCANO Nº14 EN EL BARRIO DE SAN BLAS DE MADRID - NOVIEMBRE 2023

ESTE PLANO Y LOS DATOS NUMÉRICOS QUE EN EL FIGURAN SON PROVISIONALES ESTANDO SUJETOS A MODIFICACIONES POR NECESIDADES DE OBRA, OBTENCIÓN DE LICENCIA, ADEMÁS DE AQUELLAS QUE ESTIMEN PERTINENTES EL PROYECTISTA Y LA DIRECCIÓN FACULTATIVA. EL AMUEBLAMIENTO Y EL AJARDINAMIENTO, FIGURAN EXCLUSIVAMENTE A TÍTULO ORIENTATIVO NO ESTANDO INCLUIDO EN EL COSTE DE LA VIVIENDA

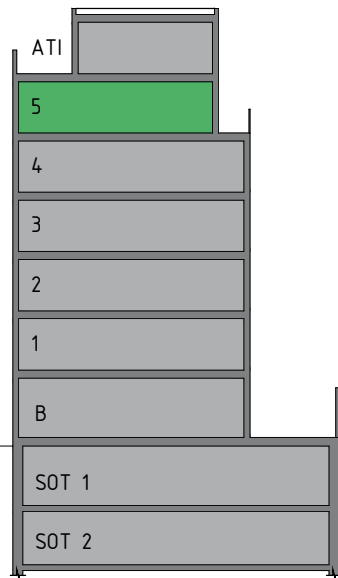

COOPERATIVA



ARQUITECTO

ESTUDIO DE  
ARQUITECTURA  
DIEZ-ROSELLI  
BLANCA DE  
NAVARRA Nº5  
28010 MADRID

SERVICIOS TÉCNICOS



GESTIONA

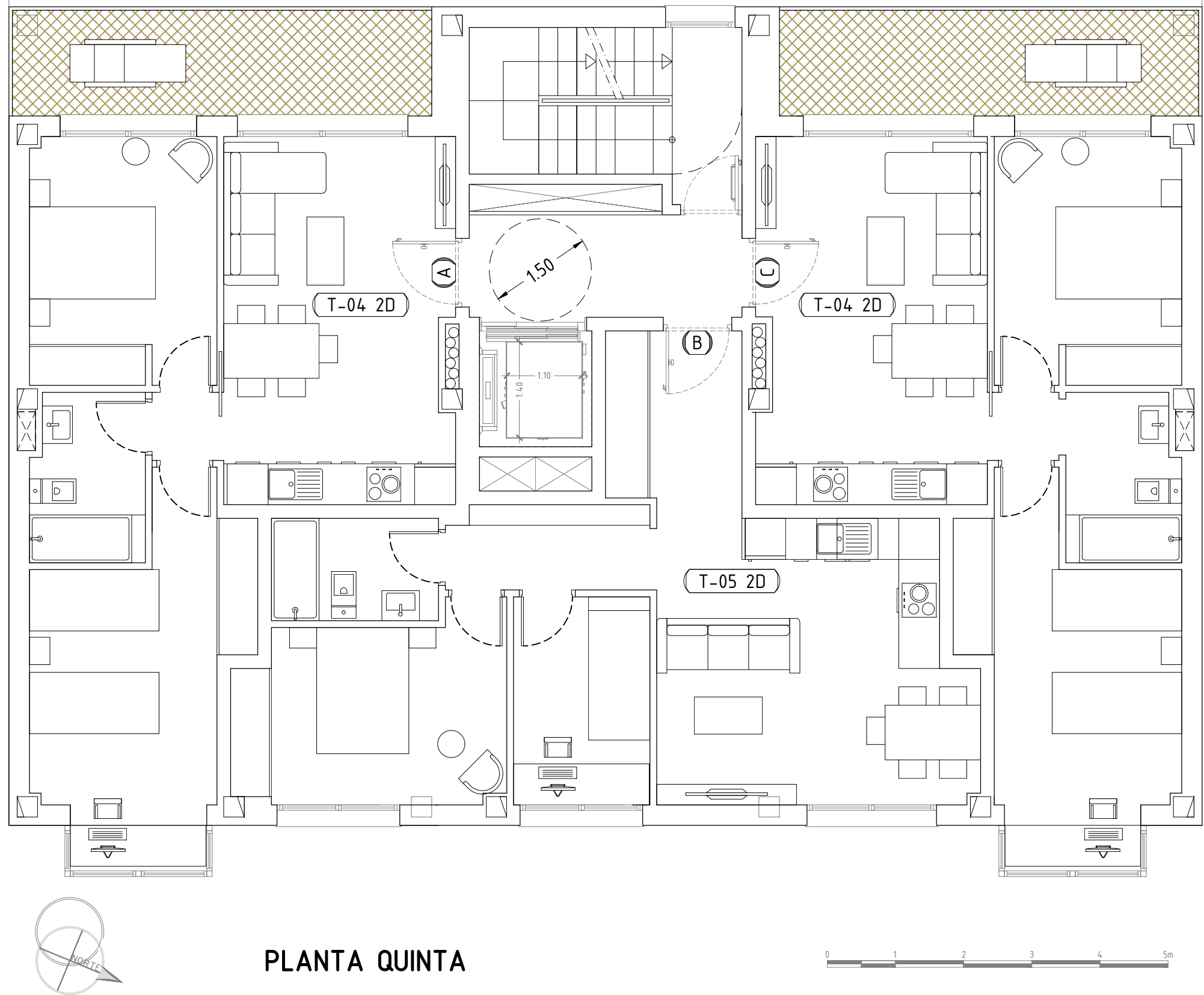

PLANTA QUINTA



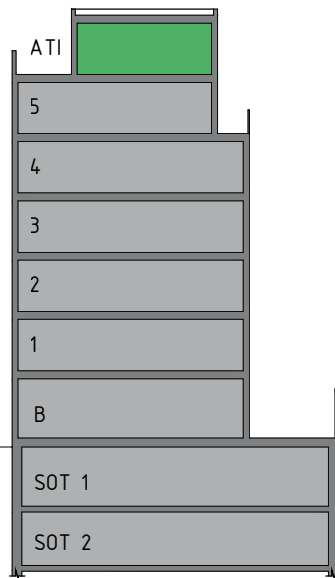

COOPERATIVA



ARQUITECTO

ESTUDIO DE  
ARQUITECTURA  
DIEZ-ROSELLI  
BLANCA DE  
NAVARRA Nº5  
28010 MADRID

SERVICIOS TÉCNICOS



GESTIONA

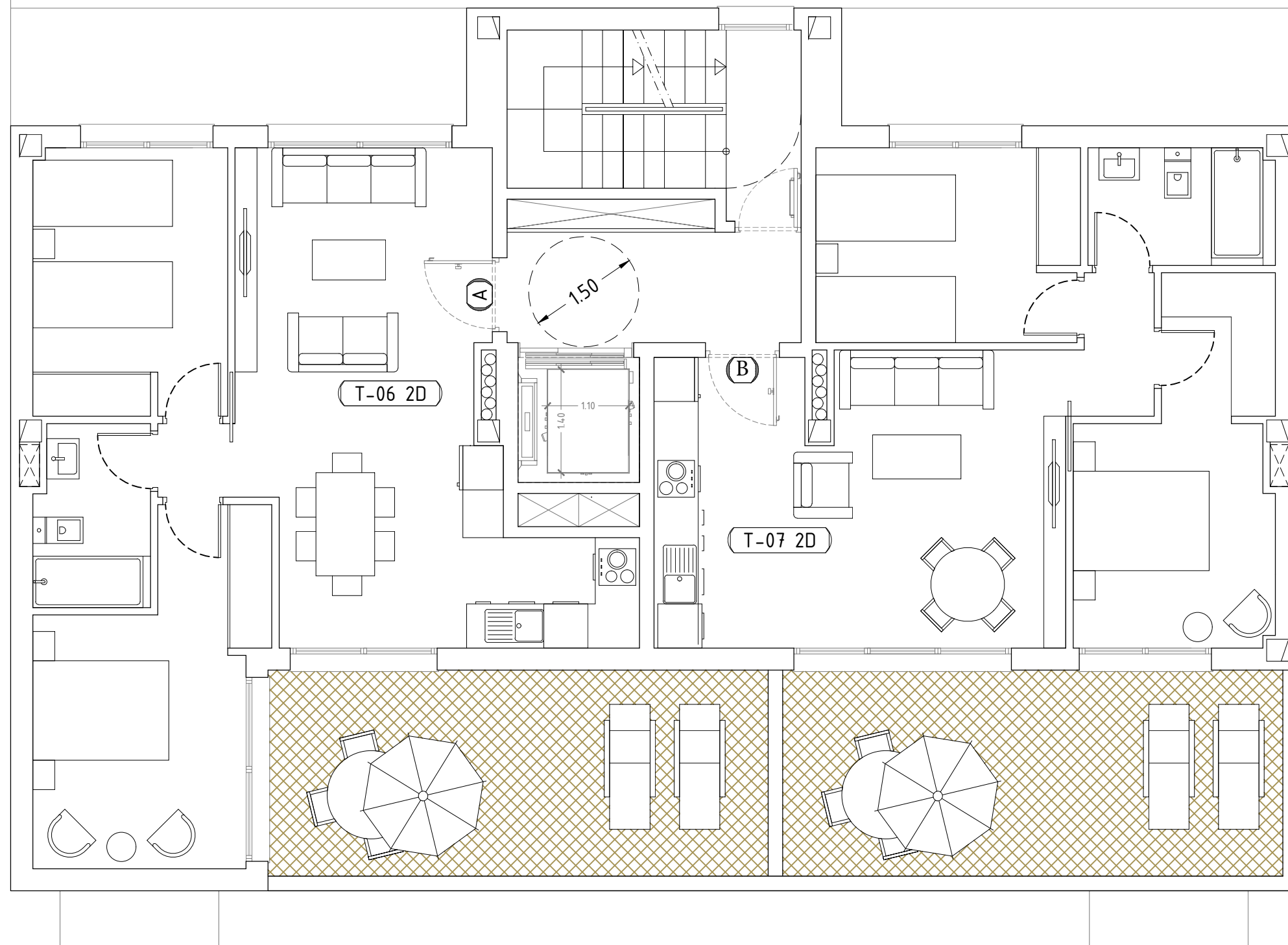

PLANTA ÁTICO

ANTEPROYECTO DE EDIFICIO DE 18 VIVIENDAS EN LA CALLE LUCANO Nº14 EN EL BARRIO DE SAN BLAS DE MADRID - NOVIEMBRE 2023

ESTE PLANO Y LOS DATOS NUMÉRICOS QUE EN EL FIGURAN SON PROVISIONALES ESTANDO SUJETOS A MODIFICACIONES POR NECESIDADES DE OBRA, OBTENCIÓN DE LICENCIA, ADEMÁS DE AQUELLAS QUE ESTIMEN PERTINENTES EL PROYECTISTA Y LA DIRECCIÓN FACULTATIVA. EL AMUEBLAMIENTO Y EL AJARDINAMIENTO, FIGURAN EXCLUSIVAMENTE A TÍTULO ORIENTATIVO NO ESTANDO INCLUIDO EN EL COSTE DE LA VIVIENDA