

EDIFICIO FLORIDA - ARANJUEZ

MODELO V2-2D / V3-3D



PLANTA BAJO



RESIDENCIAL
NEW HOME
ARANJUEZ (MADRID)

¡Un Lujo a Precio de Coste!

GERES 30
SERVICIOS INTEGRALES PARA LA EDIFICACION
CALIFICACIÓN ENERGÉTICA



¡Un Lujo a Precio de Coste!

ESTE PLANO Y LOS DATOS NUMÉRICOS QUE EN EL FIGURAN SON PROVISIONALES ESTANDO SUJETOS A MODIFICACIONES POR NECESIDADES DE LA OBRA DE REHABILITACIÓN, DE LOS IMPREVISTOS POSIBLES QUE PUEDAN SURGIR EN LA EDIFICACIÓN EXISTENTE, OBTENCIÓN DE LICENCIAS, OBTENCIÓN DE SUBVENCIONES, INTERFERENCIAS CON VIVIENDAS HABITADAS, ADEMÁS DE AQUELLAS QUE ESTIMEN PERTINENTES EL PROYECTISTA Y LA DIRECCIÓN FACULTATIVA. EL AMUEBLAMIENTO Y EL AJARDINAMIENTO, FIGURAN EXCLUSIVAMENTE A TÍTULO ORIENTATIVO NO ESTANDO INCLUIDO EN EL COSTE DE LA VIVIENDA.



oiko
El Primer Portal Inmobiliario
Exclusivo del Sector Cooperativo



adu
www.aduasosores.com
tau
[ILUSTRACIÓN COORDINADA DE VIVIENDAS]

EDIFICIO FLORIDA - ARANJUEZ

S.ANTONIO 24 BAJO - OPCION 2D

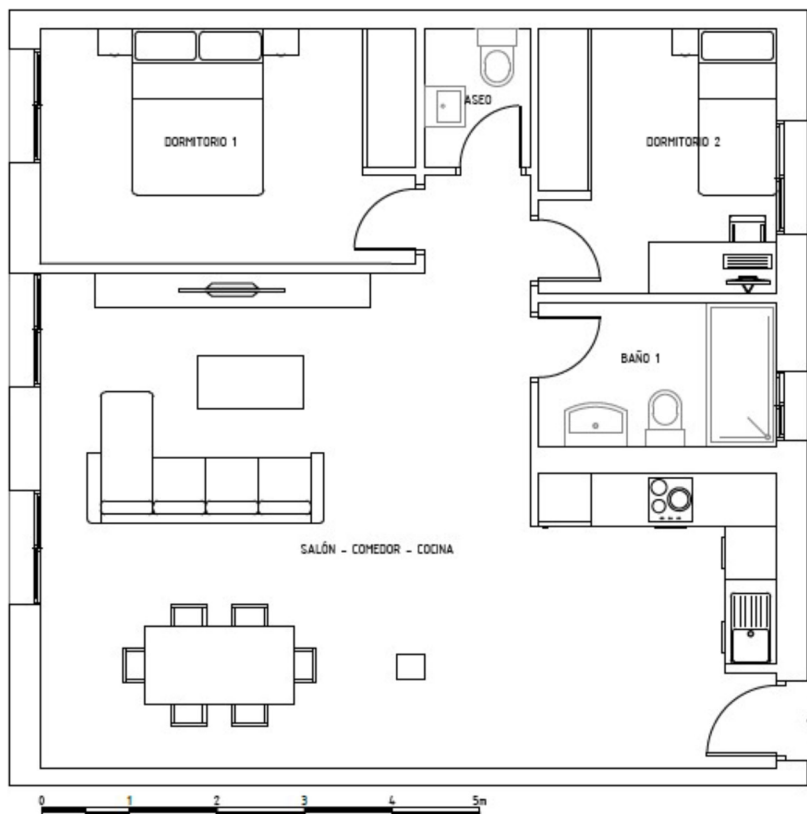

SUPERFICIE VIVIENDA

Construida propia

80,46m²

Construida con zonas comunes

92,82m²

**COSTE ESTIMADO DE
VIVIENDA: 177.014€ + IVA**

SUBVENCION ESTIMADA: 17.636€

Reserva 3.000€

Elección vivienda 10.000€

Antes del 10 de febrero 2024: 25.943€

Hipoteca: 141.612€

Fin de obra: 14.161€



RESIDENCIAL
NEW HOME

ARANJUEZ (MADRID)



CALIFICACIÓN ENERGÉTICA



¡Un Lujo a Precio de Coste!



ESTE PLANO Y LOS DATOS NUMÉRICOS QUE EN EL FIGURAN SON PROVISIONALES ESTANDO SUJETOS A MODIFICACIONES POR NECESIDADES DE LA OBRA DE REHABILITACIÓN, DE LOS IMPREVISTOS POSIBLES QUE PUEDAN SURGIR EN LA EDIFICACIÓN EXISTENTE, OBTENCIÓN DE LICENCIAS, OBTENCIÓN DE SUBVENCIONES, INTERFERENCIAS CON VIVIENDAS HABITADAS, ADEMÁS DE AQUELLAS QUE ESTIMEN PERTINENTES EL PROYECTISTA Y LA DIRECCIÓN FACULTATIVA. EL AMUEBLAMIENTO Y EL AJARDINAMIENTO, FIGURAN EXCLUSIVAMENTE A TÍTULO ORIENTATIVO NO ESTANDO INCLUIDO EN EL COSTE DE LA VIVIENDA.

EDIFICIO FLORIDA - ARANJUEZ

S.ANTONIO 24 BAJO - OPCION 3D



SUPERFICIE VIVIENDA

Construida propia

80,46m²

Construida con zonas comunes

92,82m²

**COSTE ESTIMADO DE
VIVIENDA: 177.014€ + IVA**

SUBVENCION ESTIMADA: 17.636€

Reserva 3.000€

Elección vivienda 10.000€

Antes del 10 de febrero 2024: 25.943€

Hipoteca: 141.612€

Fin de obra: 14.161€



RESIDENCIAL
NEW HOME
ARANJUEZ (MADRID)

¡Un Lujo a Precio de Coste!



CALIFICACIÓN ENERGÉTICA



¡Un Lujo a Precio de Coste!

ESTE PLANO Y LOS DATOS NUMÉRICOS QUE EN EL FIGURAN SON PROVISIONALES ESTANDO SUJETOS A MODIFICACIONES POR NECESIDADES DE LA OBRA DE REHABILITACIÓN, DE LOS IMPREVISTOS POSIBLES QUE PUEDAN SURGIR EN LA EDIFICACIÓN EXISTENTE, OBTENCIÓN DE LICENCIAS, OBTENCIÓN DE SUBVENCIONES, INTERFERENCIAS CON VIVIENDAS HABITADAS, ADEMÁS DE AQUELLAS QUE ESTIMEN PERTINENTES EL PROYECTISTA Y LA DIRECCIÓN FACULTATIVA. EL AMUEBLAMIENTO Y EL AJARDINAMIENTO, FIGURAN EXCLUSIVAMENTE A TÍTULO ORIENTATIVO NO ESTANDO INCLUIDO EN EL COSTE DE LA VIVIENDA.



oiko
El Primer Portal Inmobiliario
Exclusivo del Sector Cooperativo



tau
[RELACION SUBVENCIONES-COOPERATIVAS DE VIVIENDAS]

EDIFICIO FLORIDA - ARANJUEZ

S.ANTONIO 28 BAJO CENTRO DERECHA - **OPCION 2D**

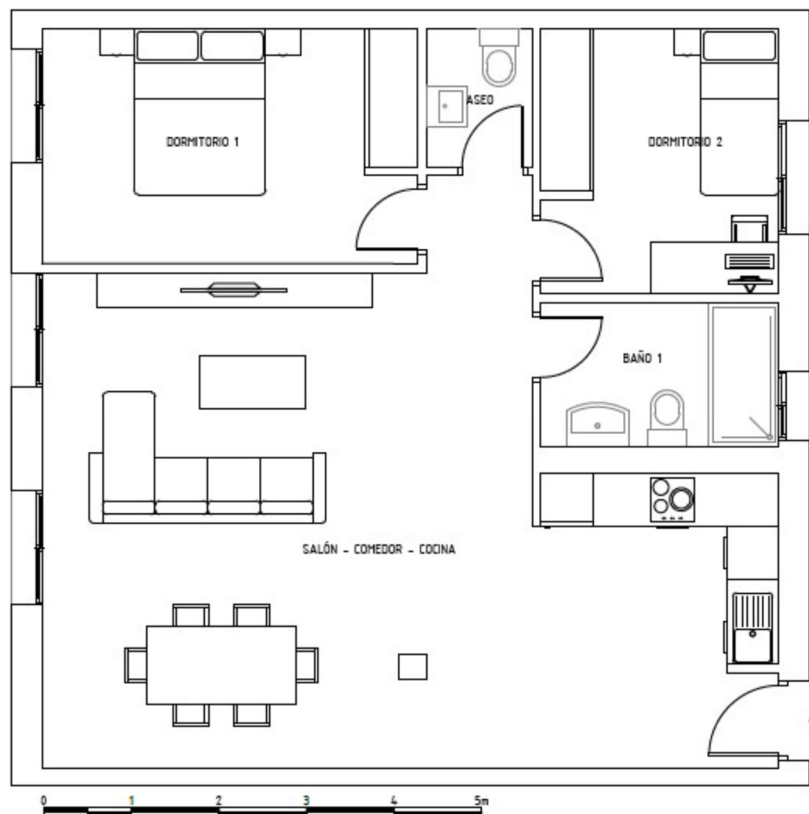

SUPERFICIE VIVIENDA

Construida propia

78,20m²

Construida con zonas comunes

84,74m²

**COSTE ESTIMADO DE
VIVIENDA: 161.605€ + IVA**

SUBVENCION ESTIMADA: 16.101€

Reserva 3.000€

Elección vivienda 10.000€

Antes del 10 de febrero 2024: 22.553€

Hipoteca: 129.284€

Fin de obra: 12.928€



RESIDENCIAL
NEW HOME

ARANJUEZ (MADRID)



CALIFICACIÓN ENERGÉTICA



¡Un Lujo a Precio de Coste!

¡Un Lujo a Precio de Coste!

ESTE PLANO Y LOS DATOS NUMÉRICOS QUE EN EL FIGURAN SON PROVISIONALES ESTANDO SUJETOS A MODIFICACIONES POR NECESIDADES DE LA OBRA DE REHABILITACIÓN, DE LOS IMPREVISTOS POSIBLES QUE PUEDAN SURGIR EN LA EDIFICACIÓN EXISTENTE, OBTENCIÓN DE LICENCIAS, OBTENCIÓN DE SUBVENCIONES, INTERFERENCIAS CON VIVIENDAS HABITADAS, ADEMÁS DE AQUELLAS QUE ESTIMEN PERTINENTES EL PROYECTISTA Y LA DIRECCIÓN FACULTATIVA. EL AMUEBLAMIENTO Y EL AJARDINAMIENTO, FIGURAN EXCLUSIVAMENTE A TÍTULO ORIENTATIVO NO ESTANDO INCLUIDO EN EL COSTE DE LA VIVIENDA.



oiko

El Primer Portal Inmobiliario
Exclusivo del Sector Cooperativo



tau

RELACIONADO CON EL SECTOR COOPERATIVO

EDIFICIO FLORIDA - ARANJUEZ

S.ANTONIO 28 BAJO CENTRO DERECHA - **OPCION 3D**



SUPERFICIE VIVIENDA

Construida propia

78,20m²

Construida con zonas comunes

84,74m²

**COSTE ESTIMADO DE
VIVIENDA: 161.605€ + IVA**

SUBVENCION ESTIMADA: 16.101€

Reserva 3.000€

Elección vivienda 10.000€

Antes del 10 de febrero 2024: 22.553€

Hipoteca: 129.284€

Fin de obra: 12.928€



RESIDENCIAL
NEW HOME
ARANJUEZ (MADRID)

¡Un Lujo a Precio de Coste!



CALIFICACIÓN ENERGÉTICA



¡Un Lujo a Precio de Coste!

ESTE PLANO Y LOS DATOS NUMÉRICOS QUE EN EL FIGURAN SON PROVISIONALES ESTANDO SUJETOS A MODIFICACIONES POR NECESIDADES DE LA OBRA DE REHABILITACIÓN, DE LOS IMPREVISTOS POSIBLES QUE PUEDAN SURGIR EN LA EDIFICACIÓN EXISTENTE, OBTENCIÓN DE LICENCIAS, OBTENCIÓN DE SUBVENCIONES, INTERFERENCIAS CON VIVIENDAS HABITADAS, ADEMÁS DE AQUELLAS QUE ESTIMEN PERTINENTES EL PROYECTISTA Y LA DIRECCIÓN FACULTATIVA. EL AMUEBLAMIENTO Y EL AJARDINAMIENTO, FIGURAN EXCLUSIVAMENTE A TÍTULO ORIENTATIVO NO ESTANDO INCLUIDO EN EL COSTE DE LA VIVIENDA.



oiko

El Primer Portal Inmobiliario
Exclusivo del Sector Cooperativo



tau
[RELACION SUBVENCIONES-COOPERATIVAS DE VIVIENDAS]

EDIFICIO FLORIDA - ARANJUEZ

GOBERNADOR 7 BAJO CENTRO IZQUIERDA - OPCION 2D

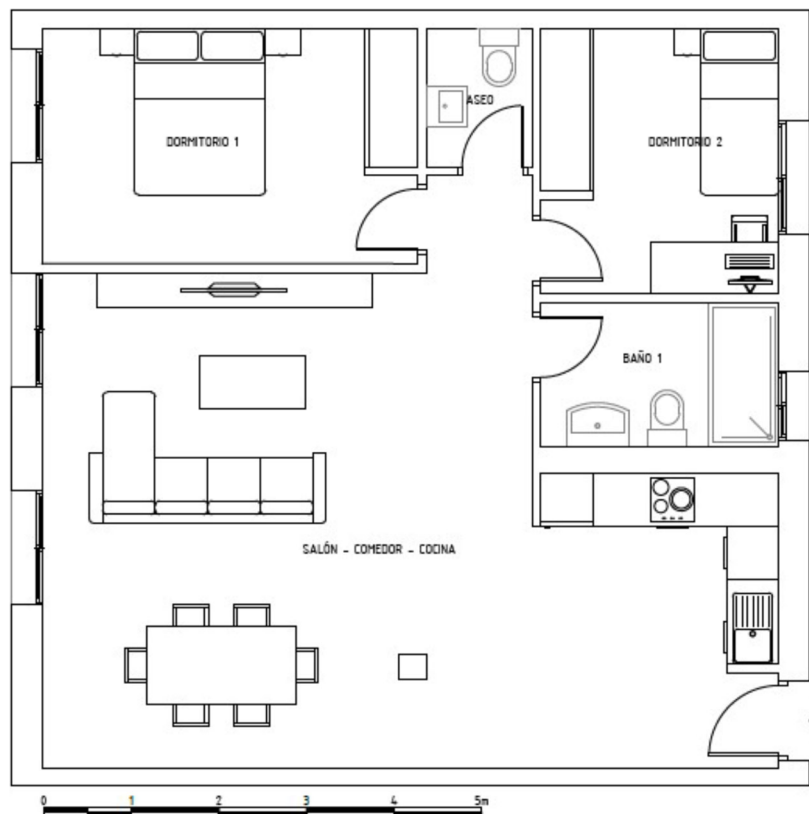

SUPERFICIE VIVIENDA

Construida propia

78,39m²

Construida con zonas comunes

85,00m²

**COSTE ESTIMADO DE
VIVIENDA: 162.082€ + IVA**

SUBVENCION ESTIMADA: 16.150€

Reserva 3.000€

Elección vivienda 10.000€

Antes del 10 de febrero 2024: 22.658€

Hipoteca: 129.666€

Fin de obra: 12.967€



RESIDENCIAL
NEW HOME
ARANJUEZ (MADRID)

¡Un Lujo a Precio de Coste!



CALIFICACIÓN ENERGÉTICA



¡Un Lujo a Precio de Coste!

ESTE PLANO Y LOS DATOS NUMÉRICOS QUE EN EL FIGURAN SON PROVISIONALES ESTANDO SUJETOS A MODIFICACIONES POR NECESIDADES DE LA OBRA DE REHABILITACIÓN, DE LOS IMPREVISTOS POSIBLES QUE PUEDAN SURGIR EN LA EDIFICACIÓN EXISTENTE, OBTENCIÓN DE LICENCIAS, OBTENCIÓN DE SUBVENCIONES, INTERFERENCIAS CON VIVIENDAS HABITADAS, ADEMÁS DE AQUELLAS QUE ESTIMEN PERTINENTES EL PROYECTISTA Y LA DIRECCIÓN FACULTATIVA. EL AMUEBLAMIENTO Y EL AJARDINAMIENTO, FIGURAN EXCLUSIVAMENTE A TÍTULO ORIENTATIVO NO ESTANDO INCLUIDO EN EL COSTE DE LA VIVIENDA.



oiko

El Primer Portal Inmobiliario
Exclusivo del Sector Cooperativo



tau
[RELACIONADO CON EL SECTOR DE VIVIENDAS]

EDIFICIO FLORIDA - ARANJUEZ

GOBERNADOR 7 BAJO CENTRO IZQUIERDA - **OPCION 3D**



SUPERFICIE VIVIENDA

Construida propia

78,39m²

Construida con zonas comunes

85,00m²

**COSTE ESTIMADO DE
VIVIENDA: 162.082€ + IVA**

SUBVENCION ESTIMADA: 16.150€

Reserva 3.000€

Elección vivienda 10.000€

Antes del 10 de febrero 2024: 22.658€

Hipoteca: 129.666€

Fin de obra: 12.967€



RESIDENCIAL
NEW HOME
ARANJUEZ (MADRID)

¡Un Lujo a Precio de Coste!



CALIFICACIÓN ENERGÉTICA



¡Un Lujo a Precio de Coste!

ESTE PLANO Y LOS DATOS NUMÉRICOS QUE EN EL FIGURAN SON PROVISIONALES ESTANDO SUJETOS A MODIFICACIONES POR NECESIDADES DE LA OBRA DE REHABILITACIÓN, DE LOS IMPREVISTOS POSIBLES QUE PUEDAN SURGIR EN LA EDIFICACIÓN EXISTENTE, OBTENCIÓN DE LICENCIAS, OBTENCIÓN DE SUBVENCIONES, INTERFERENCIAS CON VIVIENDAS HABITADAS, ADEMÁS DE AQUELLAS QUE ESTIMEN PERTINENTES EL PROYECTISTA Y LA DIRECCIÓN FACULTATIVA. EL AMUEBLAMIENTO Y EL AJARDINAMIENTO, FIGURAN EXCLUSIVAMENTE A TÍTULO ORIENTATIVO NO ESTANDO INCLUIDO EN EL COSTE DE LA VIVIENDA.



oiko

El Primer Portal Inmobiliario
Exclusivo del Sector Cooperativo



tau

RELACION SUBVENCIONES COOPERATIVAS DE VIVIENDAS

EDIFICIO FLORIDA - ARANJUEZ

GOBERNADOR 5 BAJO CENTRO IZQUIERDA - **OPCION 2D**

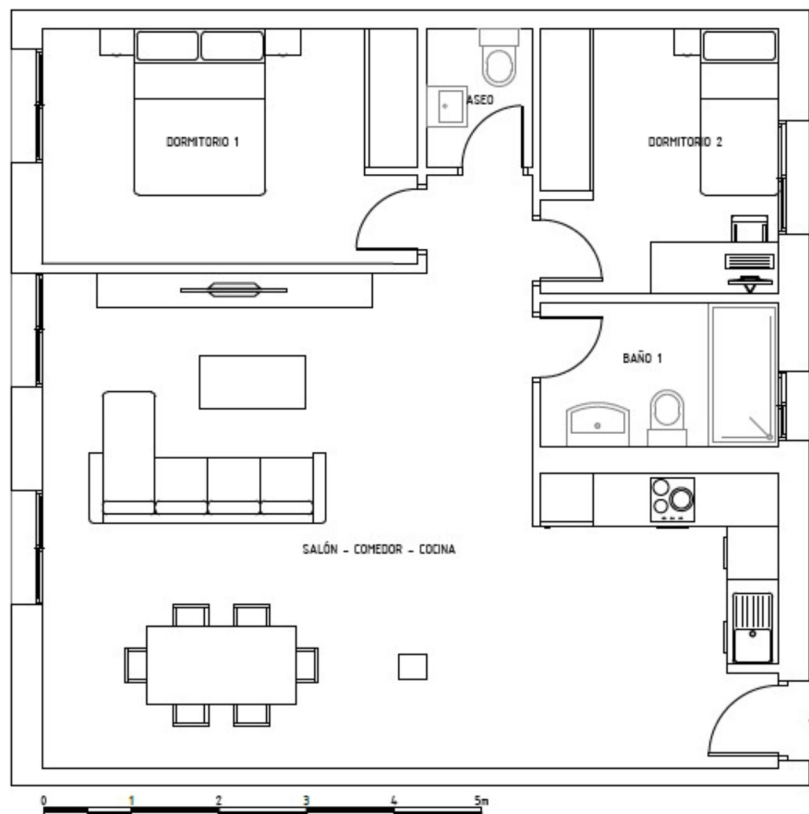

SUPERFICIE VIVIENDA

Construida propia

79,03m²

Construida con zonas comunes

85,57m²

**COSTE ESTIMADO DE
VIVIENDA: 163.169€ + IVA**

SUBVENCION ESTIMADA: 16.258€

Reserva 3.000€

Elección vivienda 10.000€

Antes del 10 de febrero 2024: 22.897€

Hipoteca: 130.535€

Fin de obra: 13.054€



RESIDENCIAL
NEW HOME
ARANJUEZ (MADRID)

¡Un Lujo a Precio de Coste!



CALIFICACIÓN ENERGÉTICA



¡Un Lujo a Precio de Coste!

ESTE PLANO Y LOS DATOS NUMÉRICOS QUE EN EL FIGURAN SON PROVISIONALES ESTANDO SUJETOS A MODIFICACIONES POR NECESIDADES DE LA OBRA DE REHABILITACIÓN, DE LOS IMPREVISTOS POSIBLES QUE PUEDAN SURGIR EN LA EDIFICACIÓN EXISTENTE, OBTENCIÓN DE LICENCIAS, OBTENCIÓN DE SUBVENCIONES, INTERFERENCIAS CON VIVIENDAS HABITADAS, ADEMÁS DE AQUELLAS QUE ESTIMEN PERTINENTES EL PROYECTISTA Y LA DIRECCIÓN FACULTATIVA. EL AMUEBLAMIENTO Y EL AJARDINAMIENTO, FIGURAN EXCLUSIVAMENTE A TÍTULO ORIENTATIVO NO ESTANDO INCLUIDO EN EL COSTE DE LA VIVIENDA.



oiko
El Primer Portal Inmobiliario
Exclusivo del Sector Cooperativo



EDIFICIO FLORIDA - ARANJUEZ

GOBERNADOR 5 BAJO CENTRO IZQUIERDA - OPCION 3D



SUPERFICIE VIVIENDA

Construida propia

79,03m²

Construida con zonas comunes

85,57m²

**COSTE ESTIMADO DE
VIVIENDA: 163.169€ + IVA**

SUBVENCION ESTIMADA: 16.258€

Reserva 3.000€

Elección vivienda 10.000€

Antes del 10 de febrero 2024: 22.897€

Hipoteca: 130.535€

Fin de obra: 13.054€



RESIDENCIAL
NEW HOME
ARANJUEZ (MADRID)

¡Un Lujo a Precio de Coste!



CALIFICACIÓN ENERGÉTICA



¡Un Lujo a Precio de Coste!

ESTE PLANO Y LOS DATOS NUMÉRICOS QUE EN EL FIGURAN SON PROVISIONALES ESTANDO SUJETOS A MODIFICACIONES POR NECESIDADES DE LA OBRA DE REHABILITACIÓN, DE LOS IMPREVISTOS POSIBLES QUE PUEDAN SURGIR EN LA EDIFICACIÓN EXISTENTE, OBTENCIÓN DE LICENCIAS, OBTENCIÓN DE SUBVENCIONES, INTERFERENCIAS CON VIVIENDAS HABITADAS, ADEMÁS DE AQUELLAS QUE ESTIMEN PERTINENTES EL PROYECTISTA Y LA DIRECCIÓN FACULTATIVA. EL AMUEBLAMIENTO Y EL AJARDINAMIENTO, FIGURAN EXCLUSIVAMENTE A TÍTULO ORIENTATIVO NO ESTANDO INCLUIDO EN EL COSTE DE LA VIVIENDA.



oiko
El Primer Portal Inmobiliario
Exclusivo del Sector Cooperativo



tau
[RELACIONADO CON EL SECTOR DE VIVIENDAS]

EDIFICIO FLORIDA - ARANJUEZ

S.ANTONIO 34 BAJO CENTRO DERECHA - **OPCION 2D**

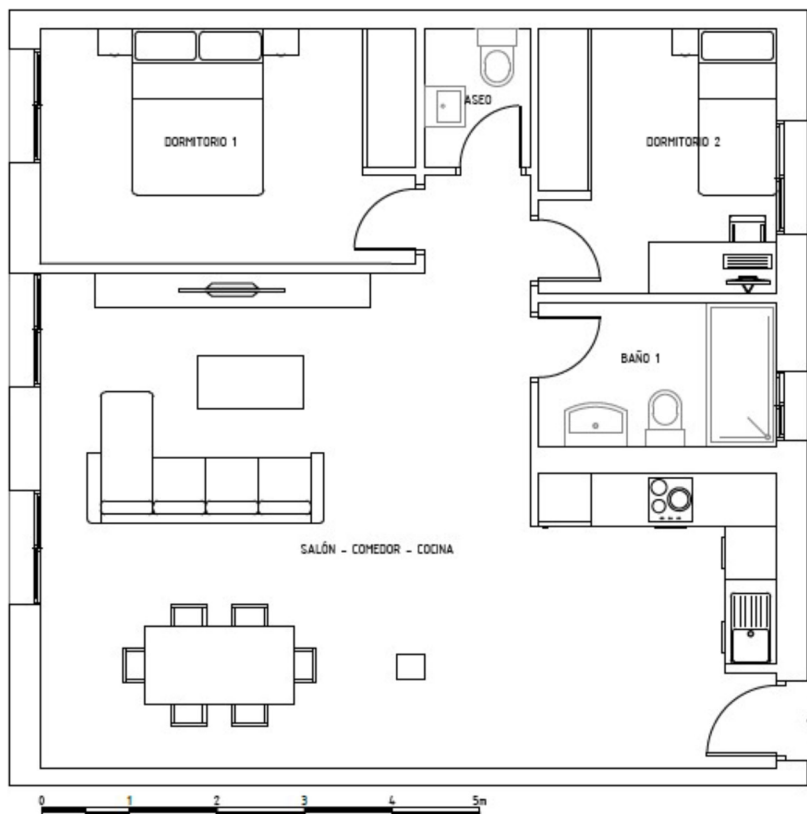

SUPERFICIE VIVIENDA

Construida propia

79,92m²

Construida con zonas comunes

86,69m²

**COSTE ESTIMADO DE
VIVIENDA: 165.324€ + IVA**

SUBVENCION ESTIMADA: 16.471€

Reserva 3.000€

Elección vivienda 10.000€

Antes del 10 de febrero 2024: 23.371€

Hipoteca: 132.259€

Fin de obra: 13.226€



RESIDENCIAL
NEW HOME

ARANJUEZ (MADRID)



CALIFICACIÓN ENERGÉTICA



¡Un Lujo a Precio de Coste!



oiko

El Primer Portal Inmobiliario
Exclusivo del Sector Cooperativo



tau

RELACIONADO CON EL SECTOR COOPERATIVO

ESTE PLANO Y LOS DATOS NUMÉRICOS QUE EN EL FIGURAN SON PROVISIONALES ESTANDO SUJETOS A MODIFICACIONES POR NECESIDADES DE LA OBRA DE REHABILITACIÓN, DE LOS IMPREVISTOS POSIBLES QUE PUEDAN SURGIR EN LA EDIFICACIÓN EXISTENTE, OBTENCIÓN DE LICENCIAS, OBTENCIÓN DE SUBVENCIONES, INTERFERENCIAS CON VIVIENDAS HABITADAS, ADEMÁS DE AQUELLAS QUE ESTIMEN PERTINENTES EL PROYECTISTA Y LA DIRECCIÓN FACULTATIVA. EL AMUEBLAMIENTO Y EL AJARDINAMIENTO, FIGURAN EXCLUSIVAMENTE A TÍTULO ORIENTATIVO NO ESTANDO INCLUIDO EN EL COSTE DE LA VIVIENDA.

EDIFICIO FLORIDA - ARANJUEZ

S.ANTONIO 34 BAJO CENTRO DERECHA - **OPCION 3D**



SUPERFICIE VIVIENDA

Construida propia

79,92m²

Construida con zonas comunes

86,69m²

**COSTE ESTIMADO DE
VIVIENDA: 165.324€ + IVA**

SUBVENCION ESTIMADA: 16.471€

Reserva 3.000€

Elección vivienda 10.000€

Antes del 10 de febrero 2024: 23.371€

Hipoteca: 132.259€

Fin de obra: 13.226€



RESIDENCIAL
NEW HOME
ARANJUEZ (MADRID)

¡Un Lujo a Precio de Coste!



CALIFICACIÓN ENERGÉTICA



¡Un Lujo a Precio de Coste!

ESTE PLANO Y LOS DATOS NUMÉRICOS QUE EN EL FIGURAN SON PROVISIONALES ESTANDO SUJETOS A MODIFICACIONES POR NECESIDADES DE LA OBRA DE REHABILITACIÓN, DE LOS IMPREVISTOS POSIBLES QUE PUEDAN SURGIR EN LA EDIFICACIÓN EXISTENTE, OBTENCIÓN DE LICENCIAS, OBTENCIÓN DE SUBVENCIONES, INTERFERENCIAS CON VIVIENDAS HABITADAS, ADEMÁS DE AQUELLAS QUE ESTIMEN PERTINENTES EL PROYECTISTA Y LA DIRECCIÓN FACULTATIVA. EL AMUEBLAMIENTO Y EL AJARDINAMIENTO, FIGURAN EXCLUSIVAMENTE A TÍTULO ORIENTATIVO NO ESTANDO INCLUIDO EN EL COSTE DE LA VIVIENDA.



oiko

El Primer Portal Inmobiliario
Exclusivo del Sector Cooperativo



tau

RELACION SUBVENCIONES COOPERATIVAS DE VIVIENDA

EDIFICIO FLORIDA - ARANJUEZ

S.ANTONIO 32 BAJO CENTRO IZQUIERDA - **OPCION 2D**

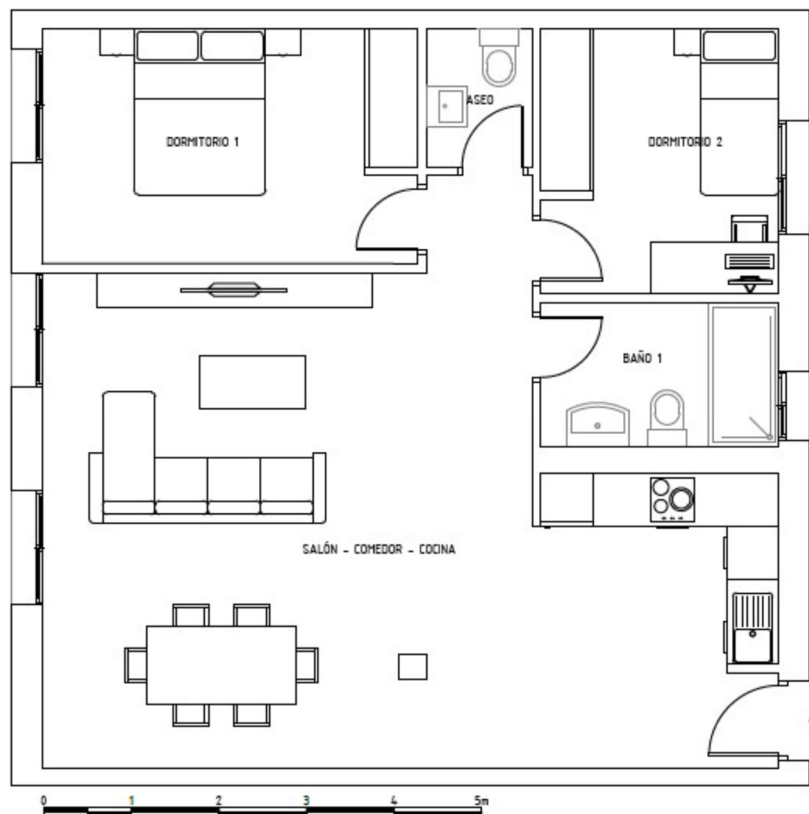

SUPERFICIE VIVIENDA

Construida propia

80,35m²

Construida con zonas comunes

87,00m²

**COSTE ESTIMADO DE
VIVIENDA: 165.896€ + IVA**

SUBVENCION ESTIMADA: 16.530€

Reserva 3.000€

Elección vivienda 10.000€

Antes del 10 de febrero 2024: 23.497€

Hipoteca: 132.717€

Fin de obra: 13.272€



RESIDENCIAL
NEW HOME
ARANJUEZ (MADRID)

¡Un Lujo a Precio de Coste!



CALIFICACIÓN ENERGÉTICA



¡Un Lujo a Precio de Coste!

ESTE PLANO Y LOS DATOS NUMÉRICOS QUE EN EL FIGURAN SON PROVISIONALES ESTANDO SUJETOS A MODIFICACIONES POR NECESIDADES DE LA OBRA DE REHABILITACIÓN, DE LOS IMPREVISTOS POSIBLES QUE PUEDAN SURGIR EN LA EDIFICACIÓN EXISTENTE, OBTENCIÓN DE LICENCIAS, OBTENCIÓN DE SUBVENCIONES, INTERFERENCIAS CON VIVIENDAS HABITADAS, ADEMÁS DE AQUELLAS QUE ESTIMEN PERTINENTES EL PROYECTISTA Y LA DIRECCIÓN FACULTATIVA. EL AMUEBLAMIENTO Y EL AJARDINAMIENTO, FIGURAN EXCLUSIVAMENTE A TÍTULO ORIENTATIVO NO ESTANDO INCLUIDO EN EL COSTE DE LA VIVIENDA.



oiko

El Primer Portal Inmobiliario
Exclusivo del Sector Cooperativo



tau
[RELACIONADO CON EL SECTOR COOPERATIVO]

EDIFICIO FLORIDA - ARANJUEZ

S.ANTONIO 32 BAJO CENTRO IZQUIERDA - OPCION 3D



SUPERFICIE VIVIENDA

Construida propia

80,35m²

Construida con zonas comunes

87,00m²

**COSTE ESTIMADO DE
VIVIENDA: 165.896€ + IVA**

SUBVENCION ESTIMADA: 16.530€

Reserva 3.000€

Elección vivienda 10.000€

Antes del 10 de febrero 2024: 23.497€

Hipoteca: 132.717€

Fin de obra: 13.272€



RESIDENCIAL
NEW HOME

ARANJUEZ (MADRID)



CALIFICACIÓN ENERGÉTICA



¡Un Lujo a Precio de Coste!

¡Un Lujo a Precio de Coste!

ESTE PLANO Y LOS DATOS NUMÉRICOS QUE EN EL FIGURAN SON PROVISIONALES ESTANDO SUJETOS A MODIFICACIONES POR NECESIDADES DE LA OBRA DE REHABILITACIÓN, DE LOS IMPREVISTOS POSIBLES QUE PUEDAN SURGIR EN LA EDIFICACIÓN EXISTENTE, OBTENCIÓN DE LICENCIAS, OBTENCIÓN DE SUBVENCIONES, INTERFERENCIAS CON VIVIENDAS HABITADAS, ADEMÁS DE AQUELLAS QUE ESTIMEN PERTINENTES EL PROYECTISTA Y LA DIRECCIÓN FACULTATIVA. EL AMUEBLAMIENTO Y EL AJARDINAMIENTO, FIGURAN EXCLUSIVAMENTE A TÍTULO ORIENTATIVO NO ESTANDO INCLUIDO EN EL COSTE DE LA VIVIENDA.



oiko

El Primer Portal Inmobiliario
Exclusivo del Sector Cooperativo



tau

RELACION SUBVENCIONES COOPERATIVAS DE VIVIENDAS

EDIFICIO FLORIDA - ARANJUEZ

GOBERNADOR 13 BAJO CENTRO DERECHA - OPCION 2D

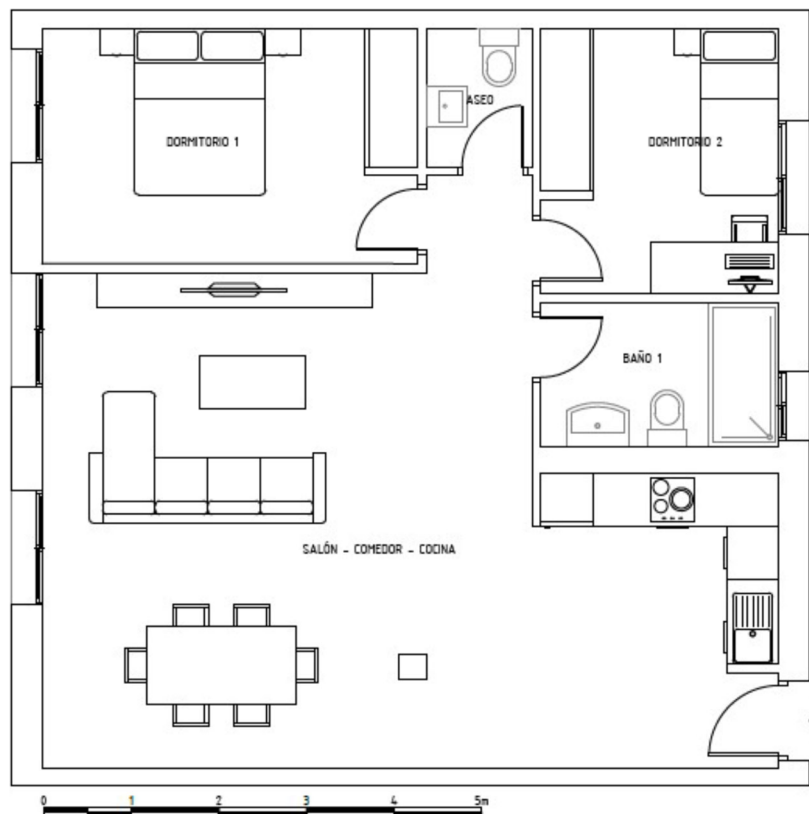

SUPERFICIE VIVIENDA

Construida propia

80,25m²

Construida con zonas comunes

86,97m²

**COSTE ESTIMADO DE
VIVIENDA: 165.858€ + IVA**

SUBVENCION ESTIMADA: 16.525€

Reserva 3.000€

Elección vivienda 10.000€

Antes del 10 de febrero 2024: 23.489€

Hipoteca: 132.686€

Fin de obra: 13.269€



RESIDENCIAL
NEW HOME
ARANJUEZ (MADRID)



CALIFICACIÓN ENERGÉTICA



¡Un Lujo a Precio de Coste!

¡Un Lujo a Precio de Coste!

ESTE PLANO Y LOS DATOS NUMÉRICOS QUE EN EL FIGURAN SON PROVISIONALES ESTANDO SUJETOS A MODIFICACIONES POR NECESIDADES DE LA OBRA DE REHABILITACIÓN, DE LOS IMPREVISTOS POSIBLES QUE PUEDAN SURGIR EN LA EDIFICACIÓN EXISTENTE, OBTENCIÓN DE LICENCIAS, OBTENCIÓN DE SUBVENCIONES, INTERFERENCIAS CON VIVIENDAS HABITADAS, ADEMÁS DE AQUELLAS QUE ESTIMEN PERTINENTES EL PROYECTISTA Y LA DIRECCIÓN FACULTATIVA. EL AMUEBLAMIENTO Y EL AJARDINAMIENTO, FIGURAN EXCLUSIVAMENTE A TÍTULO ORIENTATIVO NO ESTANDO INCLUIDO EN EL COSTE DE LA VIVIENDA.



oiko

El Primer Portal Inmobiliario
Exclusivo del Sector Cooperativo



tau
[RELACIONADO CON EL SECTOR DE VIVIENDAS]

EDIFICIO FLORIDA - ARANJUEZ

GOBERNADOR 13 BAJO CENTRO DERECHA - OPCION 3D



SUPERFICIE VIVIENDA

Construida propia

80,25m²

Construida con zonas comunes

86,97m²

**COSTE ESTIMADO DE
VIVIENDA: 165.858€ + IVA**

SUBVENCION ESTIMADA: 16.525€

Reserva 3.000€

Elección vivienda 10.000€

Antes del 10 de febrero 2024: 23.489€

Hipoteca: 132.686€

Fin de obra: 13.269€



RESIDENCIAL
NEW HOME
ARANJUEZ (MADRID)

¡Un Lujo a Precio de Coste!



CALIFICACIÓN ENERGÉTICA



¡Un Lujo a Precio de Coste!

ESTE PLANO Y LOS DATOS NUMÉRICOS QUE EN EL FIGURAN SON PROVISIONALES ESTANDO SUJETOS A MODIFICACIONES POR NECESIDADES DE LA OBRA DE REHABILITACIÓN, DE LOS IMPREVISTOS POSIBLES QUE PUEDAN SURGIR EN LA EDIFICACIÓN EXISTENTE, OBTENCIÓN DE LICENCIAS, OBTENCIÓN DE SUBVENCIONES, INTERFERENCIAS CON VIVIENDAS HABITADAS, ADEMÁS DE AQUELLAS QUE ESTIMEN PERTINENTES EL PROYECTISTA Y LA DIRECCIÓN FACULTATIVA. EL AMUEBLAMIENTO Y EL AJARDINAMIENTO, FIGURAN EXCLUSIVAMENTE A TÍTULO ORIENTATIVO NO ESTANDO INCLUIDO EN EL COSTE DE LA VIVIENDA.



oiko

El Primer Portal Inmobiliario
Exclusivo del Sector Cooperativo



tau

EDIFICIO FLORIDA - ARANJUEZ

GOBERNADOR 11 BAJO CENTRO IZQUIERDA - OPCION 2D

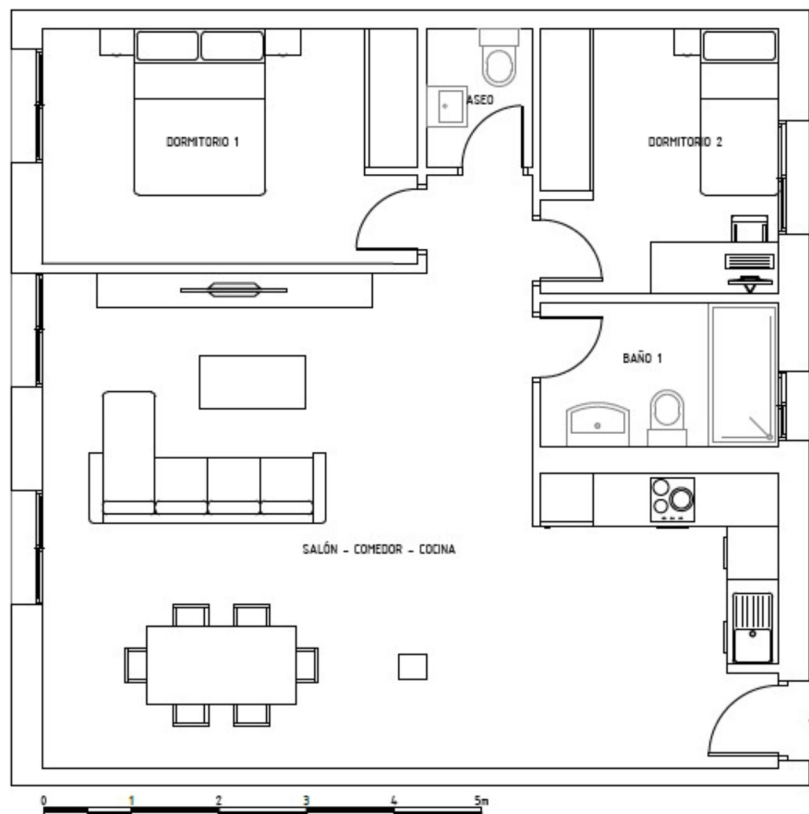

SUPERFICIE VIVIENDA

Construida propia

79,87m²

Construida con zonas comunes

86,56m²

**COSTE ESTIMADO DE
VIVIENDA: 165.076€ + IVA**

SUBVENCION ESTIMADA: 16.447€

Reserva 3.000€

Elección vivienda 10.000€

Antes del 10 de febrero 2024: 23.317€

Hipoteca: 132.061€

Fin de obra: 13.206€



RESIDENCIAL
NEW HOME
ARANJUEZ (MADRID)



CALIFICACIÓN ENERGÉTICA



¡Un Lujo a Precio de Coste!

¡Un Lujo a Precio de Coste!

ESTE PLANO Y LOS DATOS NUMÉRICOS QUE EN EL FIGURAN SON PROVISIONALES ESTANDO SUJETOS A MODIFICACIONES POR NECESIDADES DE LA OBRA DE REHABILITACIÓN, DE LOS IMPREVISTOS POSIBLES QUE PUEDAN SURGIR EN LA EDIFICACIÓN EXISTENTE, OBTENCIÓN DE LICENCIAS, OBTENCIÓN DE SUBVENCIONES, INTERFERENCIAS CON VIVIENDAS HABITADAS, ADEMÁS DE AQUELLAS QUE ESTIMEN PERTINENTES EL PROYECTISTA Y LA DIRECCIÓN FACULTATIVA. EL AMUEBLAMIENTO Y EL AJARDINAMIENTO, FIGURAN EXCLUSIVAMENTE A TÍTULO ORIENTATIVO NO ESTANDO INCLUIDO EN EL COSTE DE LA VIVIENDA.



oiko

El Primer Portal Inmobiliario
Exclusivo del Sector Cooperativo



tau
[RELACIONADO CON EL SECTOR COOPERATIVO]

EDIFICIO FLORIDA - ARANJUEZ

GOBERNADOR 11 BAJO CENTRO IZQUIERDA - OPCION 3D



SUPERFICIE VIVIENDA

Construida propia

79,87m²

Construida con zonas comunes

86,56m²

**COSTE ESTIMADO DE
VIVIENDA: 165.076€ + IVA**

SUBVENCION ESTIMADA: 16.447€

Reserva 3.000€

Elección vivienda 10.000€

Antes del 10 de febrero 2024: 23.317€

Hipoteca: 132.061€

Fin de obra: 13.206€



RESIDENCIAL
NEW HOME
ARANJUEZ (MADRID)



CALIFICACIÓN ENERGÉTICA



¡Un Lujo a Precio de Coste!

¡Un Lujo a Precio de Coste!

ESTE PLANO Y LOS DATOS NUMÉRICOS QUE EN EL FIGURAN SON PROVISIONALES ESTANDO SUJETOS A MODIFICACIONES POR NECESIDADES DE LA OBRA DE REHABILITACIÓN, DE LOS IMPREVISTOS POSIBLES QUE PUEDAN SURGIR EN LA EDIFICACIÓN EXISTENTE, OBTENCIÓN DE LICENCIAS, OBTENCIÓN DE SUBVENCIONES, INTERFERENCIAS CON VIVIENDAS HABITADAS, ADEMÁS DE AQUELLAS QUE ESTIMEN PERTINENTES EL PROYECTISTA Y LA DIRECCIÓN FACULTATIVA. EL AMUEBLAMIENTO Y EL AJARDINAMIENTO, FIGURAN EXCLUSIVAMENTE A TÍTULO ORIENTATIVO NO ESTANDO INCLUIDO EN EL COSTE DE LA VIVIENDA.



oiko

El Primer Portal Inmobiliario
Exclusivo del Sector Cooperativo



tau

RELACION SUBVENCIONES-CONTRATOS DE VIVIENDA

EDIFICIO FLORIDA - ARANJUEZ

GOBERNADOR 11 BAJO CENTRO DERECHA - **OPCION 2D**

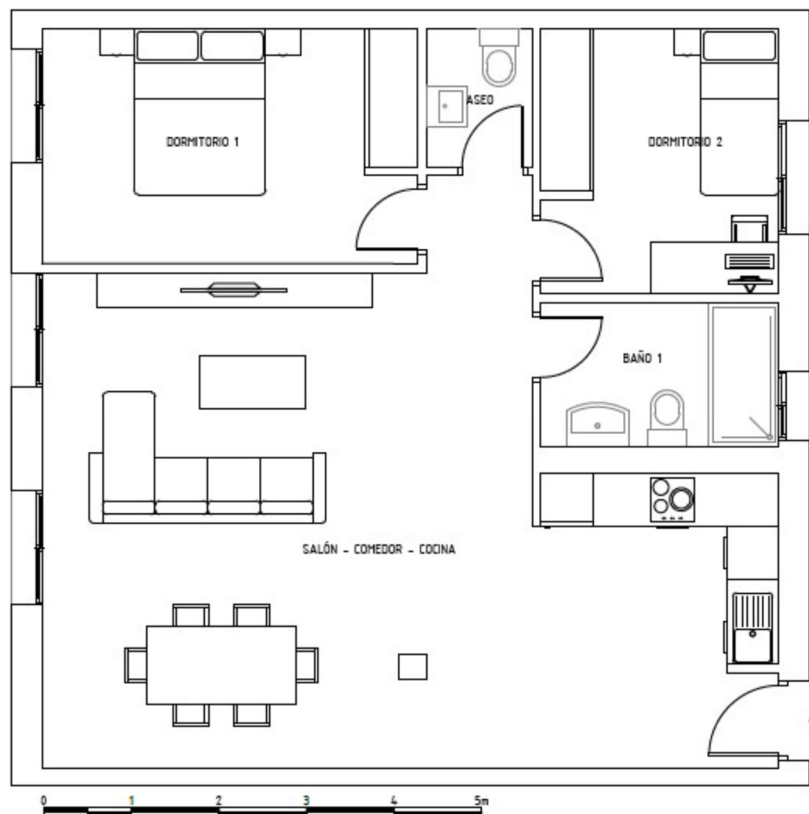

SUPERFICIE VIVIENDA

Construida propia

80,80m²

Construida con zonas comunes

87,57m²

**COSTE ESTIMADO DE
VIVIENDA: 166.983€ + IVA**

SUBVENCION ESTIMADA: 16.638€

Reserva 3.000€

Elección vivienda 10.000€

Antes del 10 de febrero 2024: 23.736€

Hipoteca: 133.587€

Fin de obra: 13.359€



RESIDENCIAL
NEW HOME
ARANJUEZ (MADRID)

¡Un Lujo a Precio de Coste!



CALIFICACIÓN ENERGÉTICA



¡Un Lujo a Precio de Coste!

ESTE PLANO Y LOS DATOS NUMÉRICOS QUE EN EL FIGURAN SON PROVISIONALES ESTANDO SUJETOS A MODIFICACIONES POR NECESIDADES DE LA OBRA DE REHABILITACIÓN, DE LOS IMPREVISTOS POSIBLES QUE PUEDAN SURGIR EN LA EDIFICACIÓN EXISTENTE, OBTENCIÓN DE LICENCIAS, OBTENCIÓN DE SUBVENCIONES, INTERFERENCIAS CON VIVIENDAS HABITADAS, ADEMÁS DE AQUELLAS QUE ESTIMEN PERTINENTES EL PROYECTISTA Y LA DIRECCIÓN FACULTATIVA. EL AMUEBLAMIENTO Y EL AJARDINAMIENTO, FIGURAN EXCLUSIVAMENTE A TÍTULO ORIENTATIVO NO ESTANDO INCLUIDO EN EL COSTE DE LA VIVIENDA.



oiko

El Primer Portal Inmobiliario
Exclusivo del Sector Cooperativo



tau
[RELACIONADO CON EL SECTOR DE VIVIENDAS]

EDIFICIO FLORIDA - ARANJUEZ

GOBERNADOR 11 BAJO CENTRO DERECHA - OPCION 3D



SUPERFICIE VIVIENDA

Construida propia

80,80m²

Construida con zonas comunes

87,57m²

**COSTE ESTIMADO DE
VIVIENDA: 166.983€ + IVA**

SUBVENCION ESTIMADA: 16.638€

Reserva 3.000€

Elección vivienda 10.000€

Antes del 10 de febrero 2024: 23.736€

Hipoteca: 133.587€

Fin de obra: 13.359€



RESIDENCIAL
NEW HOME
ARANJUEZ (MADRID)

¡Un Lujo a Precio de Coste!



CALIFICACIÓN ENERGÉTICA



¡Un Lujo a Precio de Coste!

ESTE PLANO Y LOS DATOS NUMÉRICOS QUE EN EL FIGURAN SON PROVISIONALES ESTANDO SUJETOS A MODIFICACIONES POR NECESIDADES DE LA OBRA DE REHABILITACIÓN, DE LOS IMPREVISTOS POSIBLES QUE PUEDAN SURGIR EN LA EDIFICACIÓN EXISTENTE, OBTENCIÓN DE LICENCIAS, OBTENCIÓN DE SUBVENCIONES, INTERFERENCIAS CON VIVIENDAS HABITADAS, ADEMÁS DE AQUELLAS QUE ESTIMEN PERTINENTES EL PROYECTISTA Y LA DIRECCIÓN FACULTATIVA. EL AMUEBLAMIENTO Y EL AJARDINAMIENTO, FIGURAN EXCLUSIVAMENTE A TÍTULO ORIENTATIVO NO ESTANDO INCLUIDO EN EL COSTE DE LA VIVIENDA.



oiko

El Primer Portal Inmobiliario
Exclusivo del Sector Cooperativo



tau

RELACION SUBVENCIONES COOPERATIVAS DE VIVIENDAS

EDIFICIO FLORIDA - ARANJUEZ

MODELO V2-2D / V3-3D



PLANTA PRIMERA

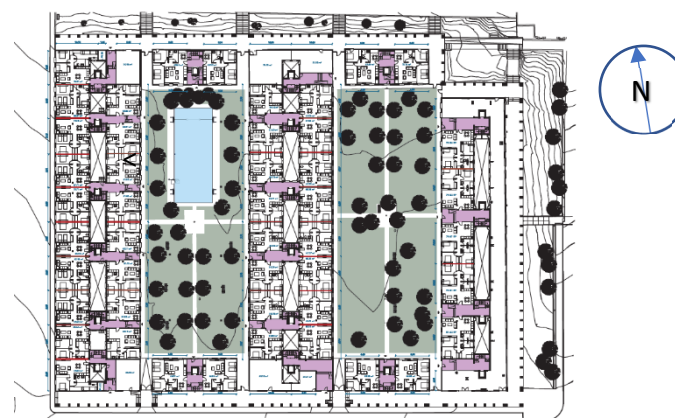

RESIDENCIAL
NEW HOME
ARANJUEZ (MADRID)

¡Un Lujo a Precio de Coste!

GERES 30
SERVICIOS INTEGRALES PARA LA EDIFICACION
CALIFICACIÓN ENERGÉTICA



¡Un Lujo a Precio de Coste!

ESTE PLANO Y LOS DATOS NUMÉRICOS QUE EN EL FIGURAN SON PROVISIONALES ESTANDO SUJETOS A MODIFICACIONES POR NECESIDADES DE LA OBRA DE REHABILITACIÓN, DE LOS IMPREVISTOS POSIBLES QUE PUEDAN SURGIR EN LA EDIFICACIÓN EXISTENTE, OBTENCIÓN DE LICENCIAS, OBTENCIÓN DE SUBVENCIONES, INTERFERENCIAS CON VIVIENDAS HABITADAS, ADEMÁS DE AQUELLAS QUE ESTIMEN PERTINENTES EL PROYECTISTA Y LA DIRECCIÓN FACULTATIVA. EL AMUEBLAMIENTO Y EL AJARDINAMIENTO, FIGURAN EXCLUSIVAMENTE A TÍTULO ORIENTATIVO NO ESTANDO INCLUIDO EN EL COSTE DE LA VIVIENDA.



oiko
El Primer Portal Inmobiliario
Exclusivo del Sector Cooperativo



adu
www.aduasosores.com
tau
[ILUSTRACIÓN COORDINADA DE VIVIENDAS]

EDIFICIO FLORIDA - ARANJUEZ

S.ANTONIO 24 1º IZQUIERDA - **OPCION 2D**

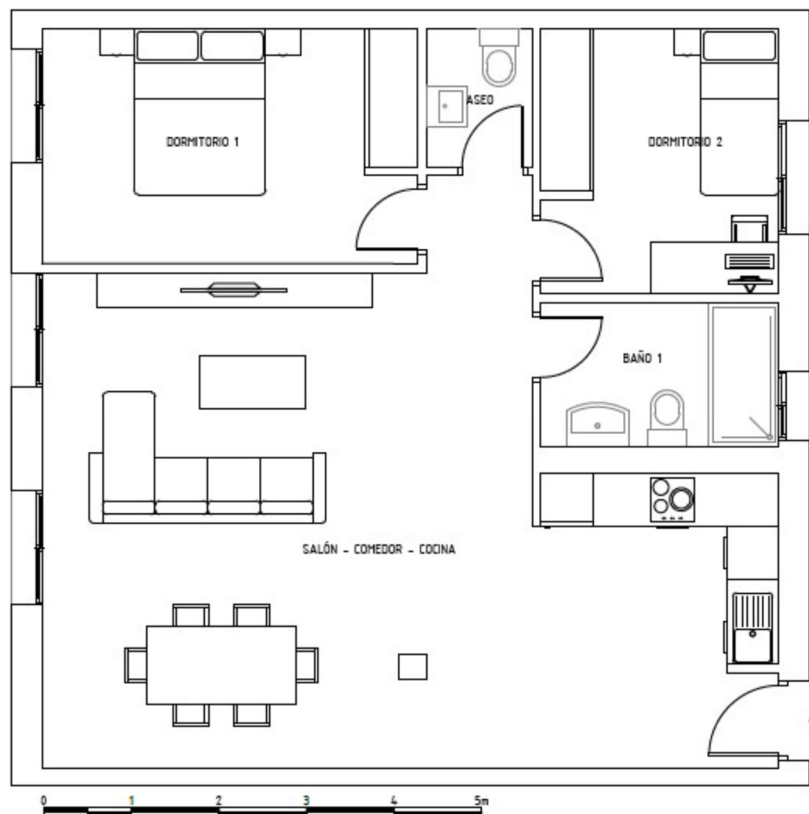

SUPERFICIE VIVIENDA

Construida propia

79,19m²

Construida con zonas comunes

91,36m²

**COSTE ESTIMADO DE
VIVIENDA: 174.230€ + IVA**

SUBVENCION ESTIMADA: 17.358€

Reserva 3.000€

Elección vivienda 10.000€

Antes del 10 de febrero 2024: 25.331€

Hipoteca: 139.384€

Fin de obra: 13.938€



RESIDENCIAL
NEW HOME

ARANJUEZ (MADRID)



CALIFICACIÓN ENERGÉTICA



¡Un Lujo a Precio de Coste!



oiko

El Primer Portal Inmobiliario
Exclusivo del Sector Cooperativo



tau

RELACIONADO CON EL SECTOR COOPERATIVO

ESTE PLANO Y LOS DATOS NUMÉRICOS QUE EN EL FIGURAN SON PROVISIONALES ESTANDO SUJETOS A MODIFICACIONES POR NECESIDADES DE LA OBRA DE REHABILITACIÓN, DE LOS IMPREVISTOS POSIBLES QUE PUEDAN SURGIR EN LA EDIFICACIÓN EXISTENTE, OBTENCIÓN DE LICENCIAS, OBTENCIÓN DE SUBVENCIONES, INTERFERENCIAS CON VIVIENDAS HABITADAS, ADEMÁS DE AQUELLAS QUE ESTIMEN PERTINENTES EL PROYECTISTA Y LA DIRECCIÓN FACULTATIVA. EL AMUEBLAMIENTO Y EL AJARDINAMIENTO, FIGURAN EXCLUSIVAMENTE A TÍTULO ORIENTATIVO NO ESTANDO INCLUIDO EN EL COSTE DE LA VIVIENDA.

EDIFICIO FLORIDA - ARANJUEZ

S.ANTONIO 24 1º IZQUIERDA - **OPCION 3D**



SUPERFICIE VIVIENDA

Construida propia

79,19m²

Construida con zonas comunes

91,36m²

**COSTE ESTIMADO DE
VIVIENDA: 174.230€ + IVA**

SUBVENCION ESTIMADA: 17.358€

Reserva 3.000€

Elección vivienda 10.000€

Antes del 10 de febrero 2024: 25.331€

Hipoteca: 139.384€

Fin de obra: 13.938€



RESIDENCIAL
NEW HOME

ARANJUEZ (MADRID)

¡Un Lujo a Precio de Coste!



CALIFICACIÓN ENERGÉTICA



¡Un Lujo a Precio de Coste!



oiko

El Primer Portal Inmobiliario
Exclusivo del Sector Cooperativo



tau

RELACION SUBVENCIONES-CONDEMNACIONES DE VIVIENDAS

ESTE PLANO Y LOS DATOS NUMÉRICOS QUE EN EL FIGURAN SON PROVISIONALES ESTANDO SUJETOS A MODIFICACIONES POR NECESIDADES DE LA OBRA DE REHABILITACIÓN, DE LOS IMPREVISTOS POSIBLES QUE PUEDAN SURGIR EN LA EDIFICACIÓN EXISTENTE, OBTENCIÓN DE LICENCIAS, OBTENCIÓN DE SUBVENCIONES, INTERFERENCIAS CON VIVIENDAS HABITADAS, ADEMÁS DE AQUELLAS QUE ESTIMEN PERTINENTES EL PROYECTISTA Y LA DIRECCIÓN FACULTATIVA. EL AMUEBLAMIENTO Y EL AJARDINAMIENTO, FIGURAN EXCLUSIVAMENTE A TÍTULO ORIENTATIVO NO ESTANDO INCLUIDO EN EL COSTE DE LA VIVIENDA.

EDIFICIO FLORIDA - ARANJUEZ

S.ANTONIO 30 1º CENTRO IZQUIERDA - OPCION 2D

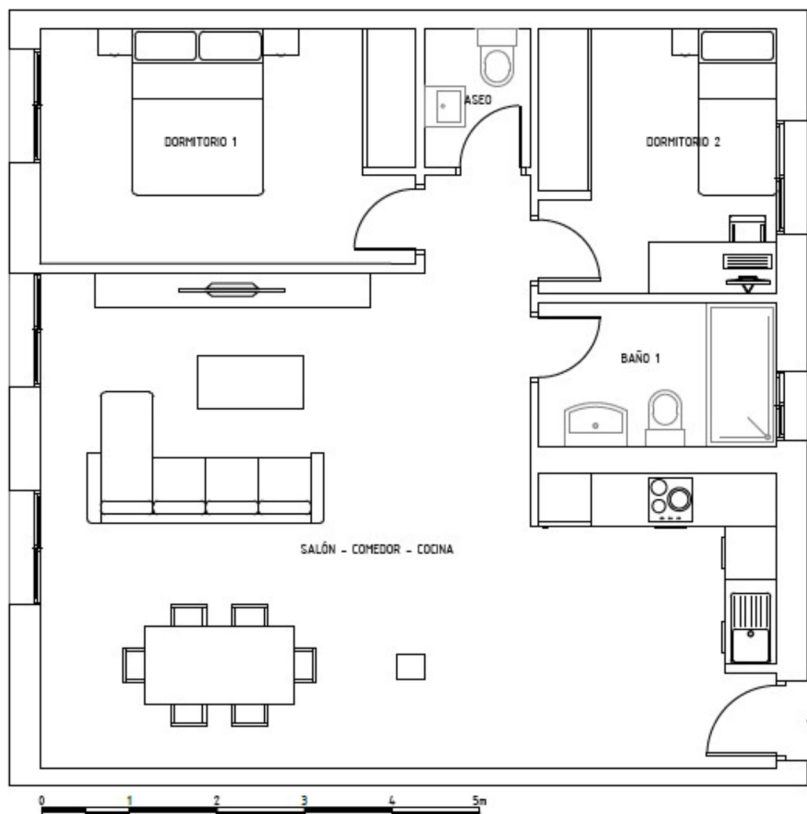

SUPERFICIE VIVIENDA

Construida propia

78,27m²

Construida con zonas comunes

84,73m²

**COSTE ESTIMADO DE
VIVIENDA: 161.567€ + IVA**

SUBVENCION ESTIMADA: 16.098€

Reserva 3.000€

Elección vivienda 10.000€

Antes del 10 de febrero 2024: 22.545€

Hipoteca: 129.254€

Fin de obra: 12.925€



RESIDENCIAL
NEW HOME
ARANJUEZ (MADRID)

¡Un Lujo a Precio de Coste!



CALIFICACIÓN ENERGÉTICA



¡Un Lujo a Precio de Coste!

ESTE PLANO Y LOS DATOS NUMÉRICOS QUE EN EL FIGURAN SON PROVISIONALES ESTANDO SUJETOS A MODIFICACIONES POR NECESIDADES DE LA OBRA DE REHABILITACIÓN, DE LOS IMPREVISTOS POSIBLES QUE PUEDAN SURGIR EN LA EDIFICACIÓN EXISTENTE, OBTENCIÓN DE LICENCIAS, OBTENCIÓN DE SUBVENCIONES, INTERFERENCIAS CON VIVIENDAS HABITADAS, ADEMÁS DE AQUELLAS QUE ESTIMEN PERTINENTES EL PROYECTISTA Y LA DIRECCIÓN FACULTATIVA. EL AMUEBLAMIENTO Y EL AJARDINAMIENTO, FIGURAN EXCLUSIVAMENTE A TÍTULO ORIENTATIVO NO ESTANDO INCLUIDO EN EL COSTE DE LA VIVIENDA.



oiko

El Primer Portal Inmobiliario
Exclusivo del Sector Cooperativo



tau

RELACION SUBVENCIONES-COOPERATIVAS DE VIVIENDAS

EDIFICIO FLORIDA - ARANJUEZ

S.ANTONIO 30 1º CENTRO IZQUIERDA - OPCION 3D



SUPERFICIE VIVIENDA

Construida propia

78,27m²

Construida con zonas comunes

84,73m²

**COSTE ESTIMADO DE
VIVIENDA: 161.567€ + IVA**

SUBVENCION ESTIMADA: 16.098€

Reserva 3.000€

Elección vivienda 10.000€

Antes del 10 de febrero 2024: 22.545€

Hipoteca: 129.254€

Fin de obra: 12.925€



RESIDENCIAL
NEW HOME
ARANJUEZ (MADRID)

¡Un Lujo a Precio de Coste!



CALIFICACIÓN ENERGÉTICA



¡Un Lujo a Precio de Coste!

ESTE PLANO Y LOS DATOS NUMÉRICOS QUE EN EL FIGURAN SON PROVISIONALES ESTANDO SUJETOS A MODIFICACIONES POR NECESIDADES DE LA OBRA DE REHABILITACIÓN, DE LOS IMPREVISTOS POSIBLES QUE PUEDAN SURGIR EN LA EDIFICACIÓN EXISTENTE, OBTENCIÓN DE LICENCIAS, OBTENCIÓN DE SUBVENCIONES, INTERFERENCIAS CON VIVIENDAS HABITADAS, ADEMÁS DE AQUELLAS QUE ESTIMEN PERTINENTES EL PROYECTISTA Y LA DIRECCIÓN FACULTATIVA. EL AMUEBLAMIENTO Y EL AJARDINAMIENTO, FIGURAN EXCLUSIVAMENTE A TÍTULO ORIENTATIVO NO ESTANDO INCLUIDO EN EL COSTE DE LA VIVIENDA.



oiko
El Primer Portal Inmobiliario
Exclusivo del Sector Cooperativo



EDIFICIO FLORIDA - ARANJUEZ

S.ANTONIO 30 1º IZQUIERDA - **OPCION 2D**

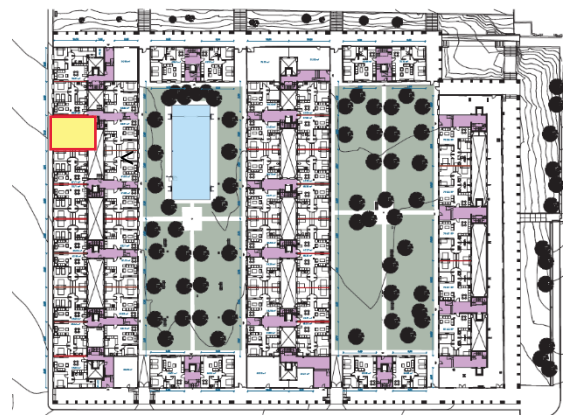
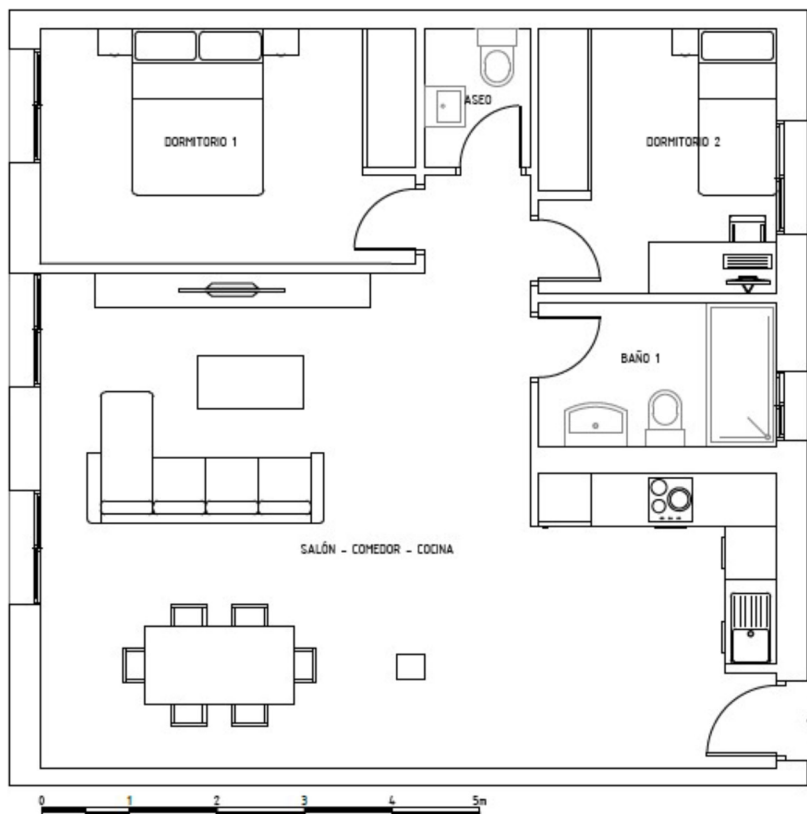

SUPERFICIE VIVIENDA

Construida propia

81,90m²

Construida con zonas comunes

88,66m²

**COSTE ESTIMADO DE
VIVIENDA: 169.062€ + IVA**

SUBVENCION ESTIMADA: 16.845€

Reserva 3.000€

Elección vivienda 10.000€

Antes del 10 de febrero 2024: 24.194€

Hipoteca: 135.250€

Fin de obra: 13.525€



RESIDENCIAL
NEW HOME

ARANJUEZ (MADRID)



CALIFICACIÓN ENERGÉTICA



¡Un Lujo a Precio de Coste!



oiko

El Primer Portal Inmobiliario
Exclusivo del Sector Cooperativo



www.aduasosores.com

tau

RELACIONADO CON EL SECTOR COOPERATIVO

ESTE PLANO Y LOS DATOS NUMÉRICOS QUE EN EL FIGURAN SON PROVISIONALES ESTANDO SUJETOS A MODIFICACIONES POR NECESIDADES DE LA OBRA DE REHABILITACIÓN, DE LOS IMPREVISTOS POSIBLES QUE PUEDAN SURGIR EN LA EDIFICACIÓN EXISTENTE, OBTENCIÓN DE LICENCIAS, OBTENCIÓN DE SUBVENCIONES, INTERFERENCIAS CON VIVIENDAS HABITADAS, ADEMÁS DE AQUELLAS QUE ESTIMEN PERTINENTES EL PROYECTISTA Y LA DIRECCIÓN FACULTATIVA. EL AMUEBLAMIENTO Y EL AJARDINAMIENTO, FIGURAN EXCLUSIVAMENTE A TÍTULO ORIENTATIVO NO ESTANDO INCLUIDO EN EL COSTE DE LA VIVIENDA.

EDIFICIO FLORIDA - ARANJUEZ

S.ANTONIO 30 1º IZQUIERDA - **OPCION 3D**



SUPERFICIE VIVIENDA

Construida propia

81,90m²

Construida con zonas comunes

88,66m²

**COSTE ESTIMADO DE
VIVIENDA: 169.062€ + IVA**

SUBVENCION ESTIMADA: 16.845€

Reserva 3.000€

Elección vivienda 10.000€

Antes del 10 de febrero 2024: 24.194€

Hipoteca: 135.250€

Fin de obra: 13.525€



RESIDENCIAL
NEW HOME
ARANJUEZ (MADRID)

¡Un Lujo a Precio de Coste!



CALIFICACIÓN ENERGÉTICA



¡Un Lujo a Precio de Coste!

ESTE PLANO Y LOS DATOS NUMÉRICOS QUE EN EL FIGURAN SON PROVISIONALES ESTANDO SUJETOS A MODIFICACIONES POR NECESIDADES DE LA OBRA DE REHABILITACIÓN, DE LOS IMPREVISTOS POSIBLES QUE PUEDAN SURGIR EN LA EDIFICACIÓN EXISTENTE, OBTENCIÓN DE LICENCIAS, OBTENCIÓN DE SUBVENCIONES, INTERFERENCIAS CON VIVIENDAS HABITADAS, ADEMÁS DE AQUELLAS QUE ESTIMEN PERTINENTES EL PROYECTISTA Y LA DIRECCIÓN FACULTATIVA. EL AMUEBLAMIENTO Y EL AJARDINAMIENTO, FIGURAN EXCLUSIVAMENTE A TÍTULO ORIENTATIVO NO ESTANDO INCLUIDO EN EL COSTE DE LA VIVIENDA.



oiko

El Primer Portal Inmobiliario
Exclusivo del Sector Cooperativo



tau

RELACION SUBVENCIONES-CONTRATACIONES DE VIVIENDAS

EDIFICIO FLORIDA - ARANJUEZ

S.ANTONIO 28 1º CENTRO IZQUIERDA - OPCION 2D

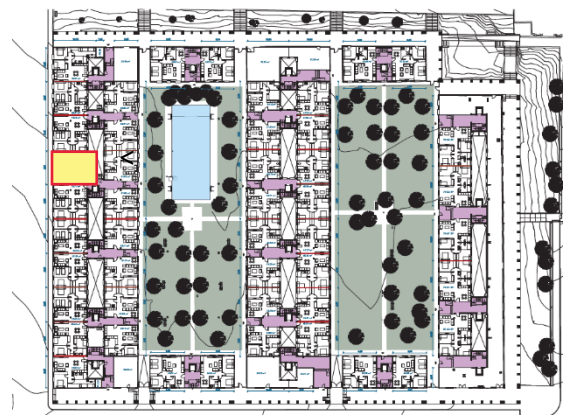
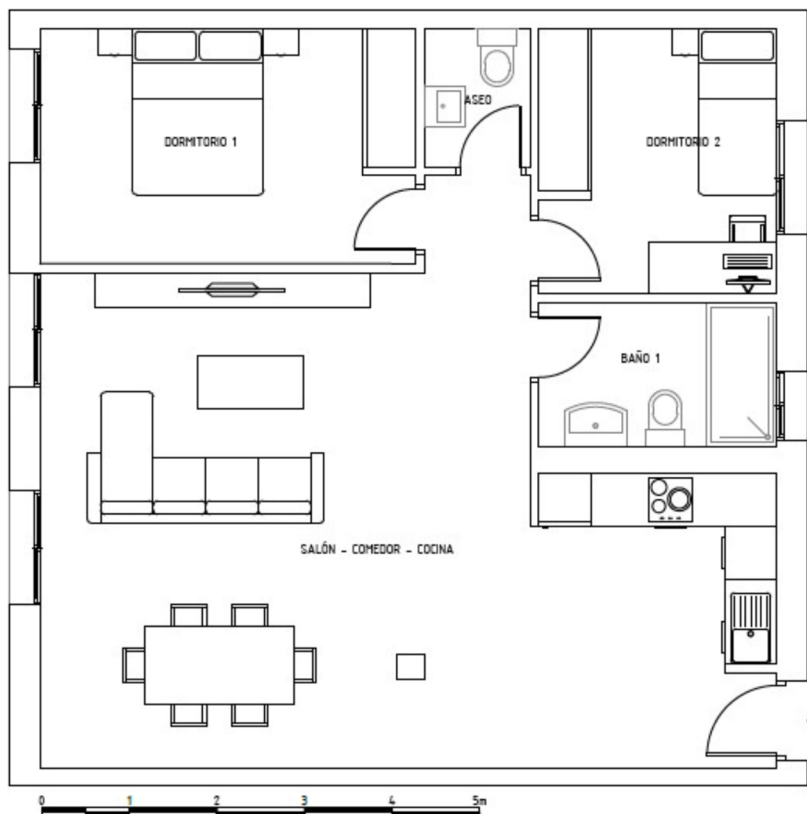

SUPERFICIE VIVIENDA

Construida propia

78,20m²

Construida con zonas comunes

84,74m²

**COSTE ESTIMADO DE
VIVIENDA: 161.605€ + IVA**

SUBVENCION ESTIMADA: 16.101€

Reserva 3.000€

Elección vivienda 10.000€

Antes del 10 de febrero 2024: 22.553€

Hipoteca: 129.284€

Fin de obra: 12.928€



RESIDENCIAL
NEW HOME

ARANJUEZ (MADRID)



CALIFICACIÓN ENERGÉTICA



¡Un Lujo a Precio de Coste!

ESTE PLANO Y LOS DATOS NUMÉRICOS QUE EN EL FIGURAN SON PROVISIONALES ESTANDO SUJETOS A MODIFICACIONES POR NECESIDADES DE LA OBRA DE REHABILITACIÓN, DE LOS IMPREVISTOS POSIBLES QUE PUEDAN SURGIR EN LA EDIFICACIÓN EXISTENTE, OBTENCIÓN DE LICENCIAS, OBTENCIÓN DE SUBVENCIONES, INTERFERENCIAS CON VIVIENDAS HABITADAS, ADEMÁS DE AQUELLAS QUE ESTIMEN PERTINENTES EL PROYECTISTA Y LA DIRECCIÓN FACULTATIVA. EL AMUEBLAMIENTO Y EL AJARDINAMIENTO, FIGURAN EXCLUSIVAMENTE A TÍTULO ORIENTATIVO NO ESTANDO INCLUIDO EN EL COSTE DE LA VIVIENDA.



oiko

El Primer Portal Inmobiliario
Exclusivo del Sector Cooperativo



tau

RELACIONADO CON EL SECTOR COOPERATIVO DE VIVIENDAS

EDIFICIO FLORIDA - ARANJUEZ

S.ANTONIO 28 1º CENTRO IZQUIERDA - OPCION 3D



SUPERFICIE VIVIENDA

Construida propia

78,20m²

Construida con zonas comunes

84,74m²

**COSTE ESTIMADO DE
VIVIENDA: 161.605€ + IVA**

SUBVENCION ESTIMADA: 16.101€

Reserva 3.000€

Elección vivienda 10.000€

Antes del 10 de febrero 2024: 22.553€

Hipoteca: 129.284€

Fin de obra: 12.928€



RESIDENCIAL
NEW HOME
ARANJUEZ (MADRID)

¡Un Lujo a Precio de Coste!



CALIFICACIÓN ENERGÉTICA



¡Un Lujo a Precio de Coste!

ESTE PLANO Y LOS DATOS NUMÉRICOS QUE EN EL FIGURAN SON PROVISIONALES ESTANDO SUJETOS A MODIFICACIONES POR NECESIDADES DE LA OBRA DE REHABILITACIÓN, DE LOS IMPREVISTOS POSIBLES QUE PUEDAN SURGIR EN LA EDIFICACIÓN EXISTENTE, OBTENCIÓN DE LICENCIAS, OBTENCIÓN DE SUBVENCIONES, INTERFERENCIAS CON VIVIENDAS HABITADAS, ADEMÁS DE AQUELLAS QUE ESTIMEN PERTINENTES EL PROYECTISTA Y LA DIRECCIÓN FACULTATIVA. EL AMUEBLAMIENTO Y EL AJARDINAMIENTO, FIGURAN EXCLUSIVAMENTE A TÍTULO ORIENTATIVO NO ESTANDO INCLUIDO EN EL COSTE DE LA VIVIENDA.



oiko
El Primer Portal Inmobiliario
Exclusivo del Sector Cooperativo



tau
[RELACION SUBVENCIONES-COOPERATIVAS DE VIVIENDAS]

EDIFICIO FLORIDA - ARANJUEZ

GOBERNADOR 7 1º DERECHA - **OPCION 2D**

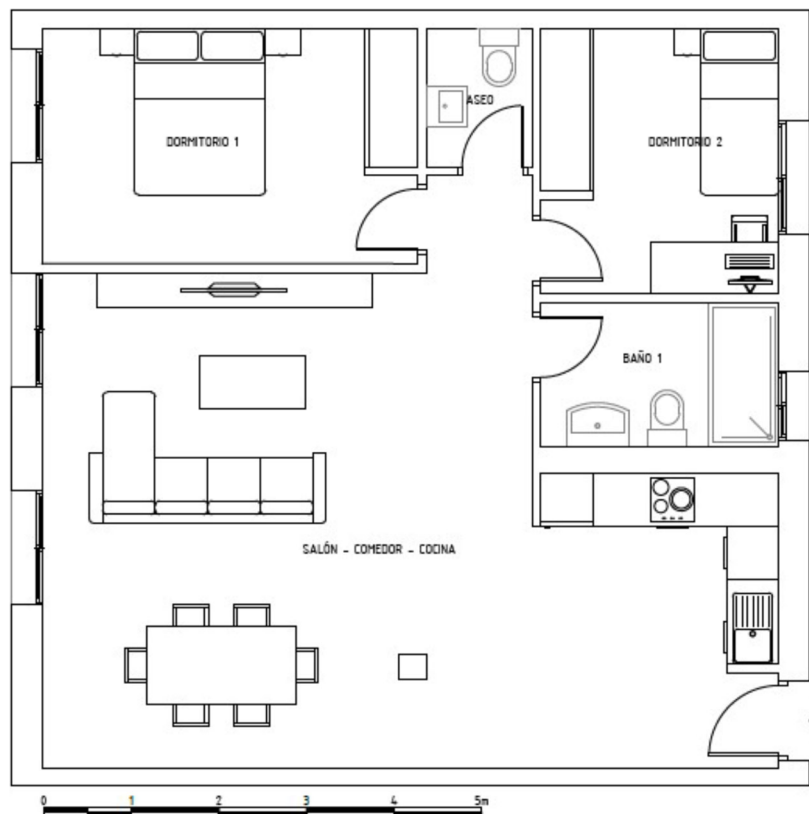

SUPERFICIE VIVIENDA

Construida propia

78,73m²

Construida con zonas comunes

85,37m²

**COSTE ESTIMADO DE
VIVIENDA: 162.788€ + IVA**

SUBVENCION ESTIMADA: 16.220€

Reserva 3.000€

Elección vivienda 10.000€

Antes del 10 de febrero 2024: 22.813€

Hipoteca: 130.230€

Fin de obra: 13.023€



RESIDENCIAL
NEW HOME
ARANJUEZ (MADRID)

¡Un Lujo a Precio de Coste!



CALIFICACIÓN ENERGÉTICA



¡Un Lujo a Precio de Coste!

ESTE PLANO Y LOS DATOS NUMÉRICOS QUE EN EL FIGURAN SON PROVISIONALES ESTANDO SUJETOS A MODIFICACIONES POR NECESIDADES DE LA OBRA DE REHABILITACIÓN, DE LOS IMPREVISTOS POSIBLES QUE PUEDAN SURGIR EN LA EDIFICACIÓN EXISTENTE, OBTENCIÓN DE LICENCIAS, OBTENCIÓN DE SUBVENCIONES, INTERFERENCIAS CON VIVIENDAS HABITADAS, ADEMÁS DE AQUELLAS QUE ESTIMEN PERTINENTES EL PROYECTISTA Y LA DIRECCIÓN FACULTATIVA. EL AMUEBLAMIENTO Y EL AJARDINAMIENTO, FIGURAN EXCLUSIVAMENTE A TÍTULO ORIENTATIVO NO ESTANDO INCLUIDO EN EL COSTE DE LA VIVIENDA.



oiko

El Primer Portal Inmobiliario
Exclusivo del Sector Cooperativo



tau
[RELACIONADO CON EL SECTOR COOPERATIVO]

EDIFICIO FLORIDA - ARANJUEZ

GOBERNADOR 7 1º DERECHA - **OPCION 3D**



SUPERFICIE VIVIENDA

Construida propia

78,73m²

Construida con zonas comunes

85,37m²

**COSTE ESTIMADO DE
VIVIENDA: 162.788€ + IVA**

SUBVENCION ESTIMADA: 16.220€

Reserva 3.000€

Elección vivienda 10.000€

Antes del 10 de febrero 2024: 22.813€

Hipoteca: 130.230€

Fin de obra: 13.023€



RESIDENCIAL
NEW HOME
ARANJUEZ (MADRID)

¡Un Lujo a Precio de Coste!



CALIFICACIÓN ENERGÉTICA



¡Un Lujo a Precio de Coste!

ESTE PLANO Y LOS DATOS NUMÉRICOS QUE EN EL FIGURAN SON PROVISIONALES ESTANDO SUJETOS A MODIFICACIONES POR NECESIDADES DE LA OBRA DE REHABILITACIÓN, DE LOS IMPREVISTOS POSIBLES QUE PUEDAN SURGIR EN LA EDIFICACIÓN EXISTENTE, OBTENCIÓN DE LICENCIAS, OBTENCIÓN DE SUBVENCIONES, INTERFERENCIAS CON VIVIENDAS HABITADAS, ADEMÁS DE AQUELLAS QUE ESTIMEN PERTINENTES EL PROYECTISTA Y LA DIRECCIÓN FACULTATIVA. EL AMUEBLAMIENTO Y EL AJARDINAMIENTO, FIGURAN EXCLUSIVAMENTE A TÍTULO ORIENTATIVO NO ESTANDO INCLUIDO EN EL COSTE DE LA VIVIENDA.



oiko

El Primer Portal Inmobiliario
Exclusivo del Sector Cooperativo



tau

RELACION SUBVENCIONES-CONDEMNACIONES DE VIVIENDAS

EDIFICIO FLORIDA - ARANJUEZ

GOBERNADOR 7 1º CENTRO DERECHA - **OPCION 2D**

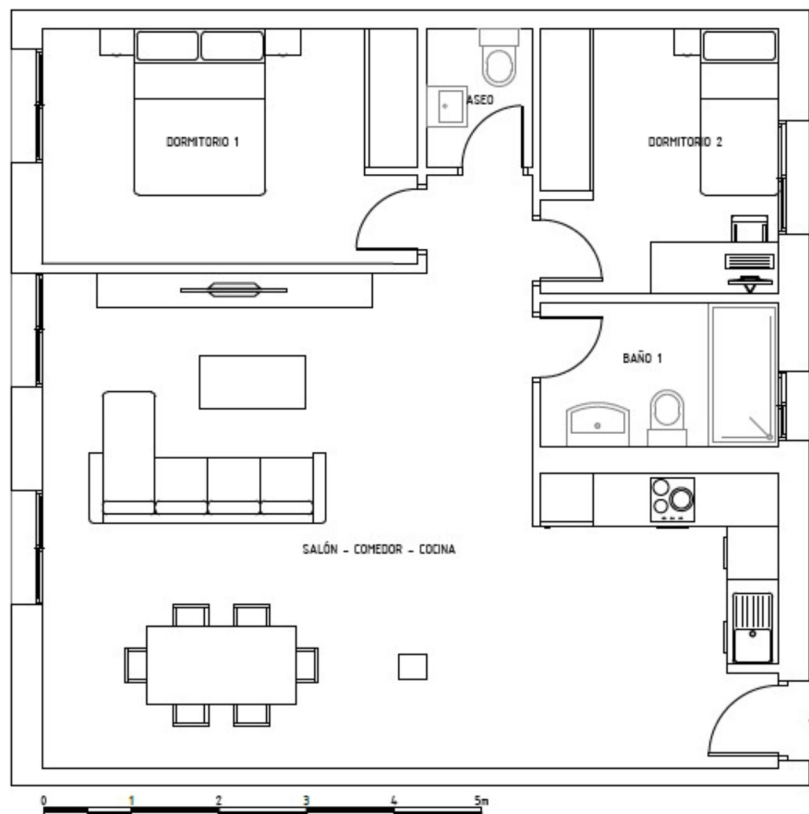

SUPERFICIE VIVIENDA

Construida propia

78,39m²

Construida con zonas comunes

85,00m²

**COSTE ESTIMADO DE
VIVIENDA: 162.082€ + IVA**

SUBVENCION ESTIMADA: 16.150€

Reserva 3.000€

Elección vivienda 10.000€

Antes del 10 de febrero 2024: 22.658€

Hipoteca: 129.666€

Fin de obra: 12.967€



RESIDENCIAL
NEW HOME
ARANJUEZ (MADRID)

¡Un Lujo a Precio de Coste!



CALIFICACIÓN ENERGÉTICA



¡Un Lujo a Precio de Coste!

ESTE PLANO Y LOS DATOS NUMÉRICOS QUE EN EL FIGURAN SON PROVISIONALES ESTANDO SUJETOS A MODIFICACIONES POR NECESIDADES DE LA OBRA DE REHABILITACIÓN, DE LOS IMPREVISTOS POSIBLES QUE PUEDAN SURGIR EN LA EDIFICACIÓN EXISTENTE, OBTENCIÓN DE LICENCIAS, OBTENCIÓN DE SUBVENCIONES, INTERFERENCIAS CON VIVIENDAS HABITADAS, ADEMÁS DE AQUELLAS QUE ESTIMEN PERTINENTES EL PROYECTISTA Y LA DIRECCIÓN FACULTATIVA. EL AMUEBLAMIENTO Y EL AJARDINAMIENTO, FIGURAN EXCLUSIVAMENTE A TÍTULO ORIENTATIVO NO ESTANDO INCLUIDO EN EL COSTE DE LA VIVIENDA.



oiko

El Primer Portal Inmobiliario
Exclusivo del Sector Cooperativo



tau
[RELACIONADO CON EL SECTOR DE VIVIENDAS]

EDIFICIO FLORIDA - ARANJUEZ

GOBERNADOR 7 1º CENTRO DERECHA - **OPCION 3D**



SUPERFICIE VIVIENDA

Construida propia

78,39m²

Construida con zonas comunes

85,00m²

**COSTE ESTIMADO DE
VIVIENDA: 162.082€ + IVA**

SUBVENCION ESTIMADA: 16.150€

Reserva 3.000€

Elección vivienda 10.000€

Antes del 10 de febrero 2024: 22.658€

Hipoteca: 129.666€

Fin de obra: 12.967€



RESIDENCIAL
NEW HOME
ARANJUEZ (MADRID)

¡Un Lujo a Precio de Coste!



CALIFICACIÓN ENERGÉTICA



¡Un Lujo a Precio de Coste!

ESTE PLANO Y LOS DATOS NUMÉRICOS QUE EN EL FIGURAN SON PROVISIONALES ESTANDO SUJETOS A MODIFICACIONES POR NECESIDADES DE LA OBRA DE REHABILITACIÓN, DE LOS IMPREVISTOS POSIBLES QUE PUEDAN SURGIR EN LA EDIFICACIÓN EXISTENTE, OBTENCIÓN DE LICENCIAS, OBTENCIÓN DE SUBVENCIONES, INTERFERENCIAS CON VIVIENDAS HABITADAS, ADEMÁS DE AQUELLAS QUE ESTIMEN PERTINENTES EL PROYECTISTA Y LA DIRECCIÓN FACULTATIVA. EL AMUEBLAMIENTO Y EL AJARDINAMIENTO, FIGURAN EXCLUSIVAMENTE A TÍTULO ORIENTATIVO NO ESTANDO INCLUIDO EN EL COSTE DE LA VIVIENDA.



oiko

El Primer Portal Inmobiliario
Exclusivo del Sector Cooperativo



tau

EDIFICIO FLORIDA - ARANJUEZ

GOBERNADOR 5 1º DERECHA - **OPCION 2D**

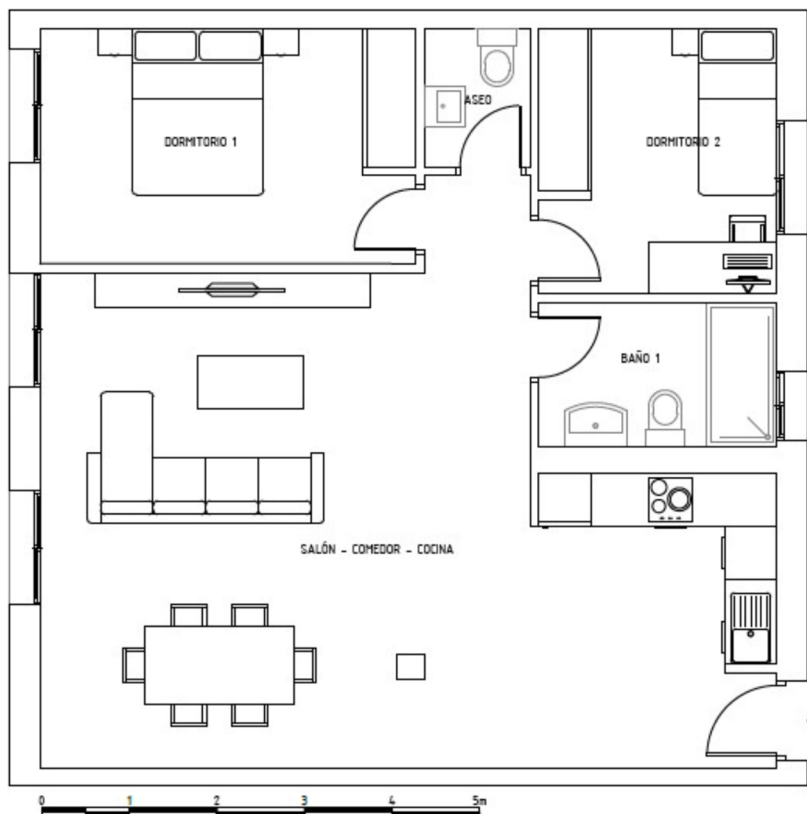

SUPERFICIE VIVIENDA

Construida propia

79,49m²

Construida con zonas comunes

86,06m²

**COSTE ESTIMADO DE
VIVIENDA: 164.123€ + IVA**

SUBVENCION ESTIMADA: 16.352€

Reserva 3.000€

Elección vivienda 10.000€

Antes del 10 de febrero 2024: 23.107€

Hipoteca: 131.298€

Fin de obra: 13.130€



RESIDENCIAL
NEW HOME

ARANJUEZ (MADRID)



CALIFICACIÓN ENERGÉTICA



¡Un Lujo a Precio de Coste!



oiko
El Primer Portal Inmobiliario
Exclusivo del Sector Cooperativo



tau
[RELACIONADO CON EL SECTOR DE VIVIENDAS]

ESTE PLANO Y LOS DATOS NUMÉRICOS QUE EN EL FIGURAN SON PROVISIONALES ESTANDO SUJETOS A MODIFICACIONES POR NECESIDADES DE LA OBRA DE REHABILITACIÓN, DE LOS IMPREVISTOS POSIBLES QUE PUEDAN SURGIR EN LA EDIFICACIÓN EXISTENTE, OBTENCIÓN DE LICENCIAS, OBTENCIÓN DE SUBVENCIONES, INTERFERENCIAS CON VIVIENDAS HABITADAS, ADEMÁS DE AQUELLAS QUE ESTIMEN PERTINENTES EL PROYECTISTA Y LA DIRECCIÓN FACULTATIVA. EL AMUEBLAMIENTO Y EL AJARDINAMIENTO, FIGURAN EXCLUSIVAMENTE A TÍTULO ORIENTATIVO NO ESTANDO INCLUIDO EN EL COSTE DE LA VIVIENDA.

EDIFICIO FLORIDA - ARANJUEZ

GOBERNADOR 5 1º DERECHA - OPCION 3D



SUPERFICIE VIVIENDA

Construida propia

79,49m²

Construida con zonas comunes

86,06m²

**COSTE ESTIMADO DE
VIVIENDA: 164.123€ + IVA**

SUBVENCION ESTIMADA: 16.352€

Reserva 3.000€

Elección vivienda 10.000€

Antes del 10 de febrero 2024: 23.107€

Hipoteca: 131.298€

Fin de obra: 13.130€



RESIDENCIAL
NEW HOME
ARANJUEZ (MADRID)

¡Un Lujo a Precio de Coste!



CALIFICACIÓN ENERGÉTICA



¡Un Lujo a Precio de Coste!



oiko

El Primer Portal Inmobiliario
Exclusivo del Sector Cooperativo



tau

RELACION SUBVENCIONES-CONVENIENTES DE VIVIENDA

ESTE PLANO Y LOS DATOS NUMÉRICOS QUE EN EL FIGURAN SON PROVISIONALES ESTANDO SUJETOS A MODIFICACIONES POR NECESIDADES DE LA OBRA DE REHABILITACIÓN, DE LOS IMPREVISTOS POSIBLES QUE PUEDAN SURGIR EN LA EDIFICACIÓN EXISTENTE, OBTENCIÓN DE LICENCIAS, OBTENCIÓN DE SUBVENCIONES, INTERFERENCIAS CON VIVIENDAS HABITADAS, ADEMÁS DE AQUELLAS QUE ESTIMEN PERTINENTES EL PROYECTISTA Y LA DIRECCIÓN FACULTATIVA. EL AMUEBLAMIENTO Y EL AJARDINAMIENTO, FIGURAN EXCLUSIVAMENTE A TÍTULO ORIENTATIVO NO ESTANDO INCLUIDO EN EL COSTE DE LA VIVIENDA.

EDIFICIO FLORIDA - ARANJUEZ

GOBERNADOR 5 1º CENTRO DERECHA - OPCION 2D

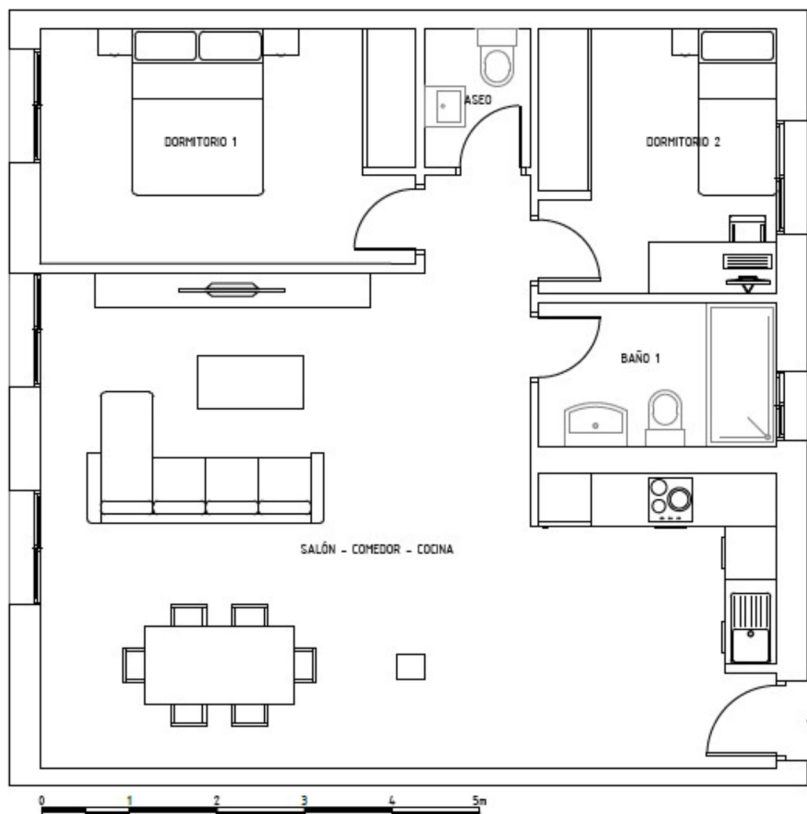

SUPERFICIE VIVIENDA

Construida propia

79,03m²

Construida con zonas comunes

85,57m²

**COSTE ESTIMADO DE
VIVIENDA: 163.169€ + IVA**

SUBVENCION ESTIMADA: 16.258€

Reserva 3.000€

Elección vivienda 10.000€

Antes del 10 de febrero 2024: 22.897€

Hipoteca: 130.535€

Fin de obra: 13.054€



RESIDENCIAL
NEW HOME
ARANJUEZ (MADRID)



CALIFICACIÓN ENERGÉTICA



¡Un Lujo a Precio de Coste!

¡Un Lujo a Precio de Coste!

ESTE PLANO Y LOS DATOS NUMÉRICOS QUE EN EL FIGURAN SON PROVISIONALES ESTANDO SUJETOS A MODIFICACIONES POR NECESIDADES DE LA OBRA DE REHABILITACIÓN, DE LOS IMPREVISTOS POSIBLES QUE PUEDAN SURGIR EN LA EDIFICACIÓN EXISTENTE, OBTENCIÓN DE LICENCIAS, OBTENCIÓN DE SUBVENCIONES, INTERFERENCIAS CON VIVIENDAS HABITADAS, ADEMÁS DE AQUELLAS QUE ESTIMEN PERTINENTES EL PROYECTISTA Y LA DIRECCIÓN FACULTATIVA. EL AMUEBLAMIENTO Y EL AJARDINAMIENTO, FIGURAN EXCLUSIVAMENTE A TÍTULO ORIENTATIVO NO ESTANDO INCLUIDO EN EL COSTE DE LA VIVIENDA.



oiko
El Primer Portal Inmobiliario
Exclusivo del Sector Cooperativo



EDIFICIO FLORIDA - ARANJUEZ

GOBERNADOR 5 1º CENTRO DERECHA - **OPCION 3D**



SUPERFICIE VIVIENDA

Construida propia

79,03m²

Construida con zonas comunes

85,57m²

**COSTE ESTIMADO DE
VIVIENDA: 163.169€ + IVA**

SUBVENCION ESTIMADA: 16.258€

Reserva 3.000€

Elección vivienda 10.000€

Antes del 10 de febrero 2024: 22.897€

Hipoteca: 130.535€

Fin de obra: 13.054€



RESIDENCIAL
NEW HOME

ARANJUEZ (MADRID)



CALIFICACIÓN ENERGÉTICA



¡Un Lujo a Precio de Coste!

¡Un Lujo a Precio de Coste!

ESTE PLANO Y LOS DATOS NUMÉRICOS QUE EN EL FIGURAN SON PROVISIONALES ESTANDO SUJETOS A MODIFICACIONES POR NECESIDADES DE LA OBRA DE REHABILITACIÓN, DE LOS IMPREVISTOS POSIBLES QUE PUEDAN SURGIR EN LA EDIFICACIÓN EXISTENTE, OBTENCIÓN DE LICENCIAS, OBTENCIÓN DE SUBVENCIONES, INTERFERENCIAS CON VIVIENDAS HABITADAS, ADEMÁS DE AQUELLAS QUE ESTIMEN PERTINENTES EL PROYECTISTA Y LA DIRECCIÓN FACULTATIVA. EL AMUEBLAMIENTO Y EL AJARDINAMIENTO, FIGURAN EXCLUSIVAMENTE A TÍTULO ORIENTATIVO NO ESTANDO INCLUIDO EN EL COSTE DE LA VIVIENDA.



oiko

El Primer Portal Inmobiliario
Exclusivo del Sector Cooperativo



tau

RELACION SUBVENCIONES-CONTRATOS DE VIVIENDA

EDIFICIO FLORIDA - ARANJUEZ

S.ANTONIO 28 1º CENTRO DERECHA - **OPCION 2D**

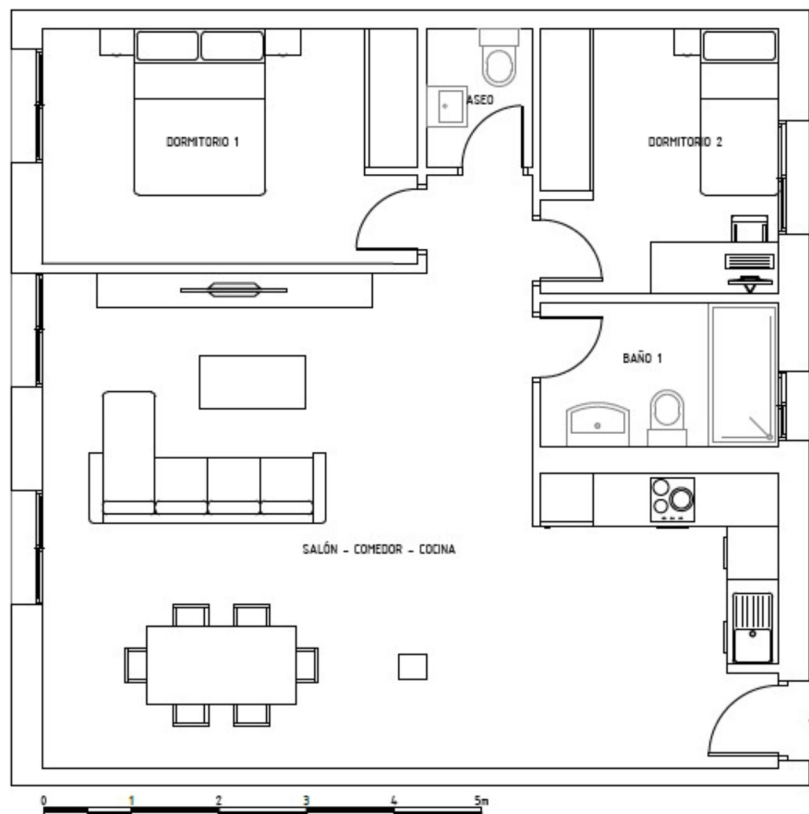

SUPERFICIE VIVIENDA

Construida propia

78,06m²

Construida con zonas comunes

84,59m²

**COSTE ESTIMADO DE
VIVIENDA: 161.300€ + IVA**

SUBVENCION ESTIMADA: 16.072€

Reserva 3.000€

Elección vivienda 10.000€

Antes del 10 de febrero 2024: 22.486€

Hipoteca: 129.040€

Fin de obra: 12.904€



RESIDENCIAL
NEW HOME
ARANJUEZ (MADRID)

¡Un Lujo a Precio de Coste!



CALIFICACIÓN ENERGÉTICA



¡Un Lujo a Precio de Coste!

ESTE PLANO Y LOS DATOS NUMÉRICOS QUE EN EL FIGURAN SON PROVISIONALES ESTANDO SUJETOS A MODIFICACIONES POR NECESIDADES DE LA OBRA DE REHABILITACIÓN, DE LOS IMPREVISTOS POSIBLES QUE PUEDAN SURGIR EN LA EDIFICACIÓN EXISTENTE, OBTENCIÓN DE LICENCIAS, OBTENCIÓN DE SUBVENCIONES, INTERFERENCIAS CON VIVIENDAS HABITADAS, ADEMÁS DE AQUELLAS QUE ESTIMEN PERTINENTES EL PROYECTISTA Y LA DIRECCIÓN FACULTATIVA. EL AMUEBLAMIENTO Y EL AJARDINAMIENTO, FIGURAN EXCLUSIVAMENTE A TÍTULO ORIENTATIVO NO ESTANDO INCLUIDO EN EL COSTE DE LA VIVIENDA.



EDIFICIO FLORIDA - ARANJUEZ

S.ANTONIO 28 1º CENTRO DERECHA - **OPCION 3D**

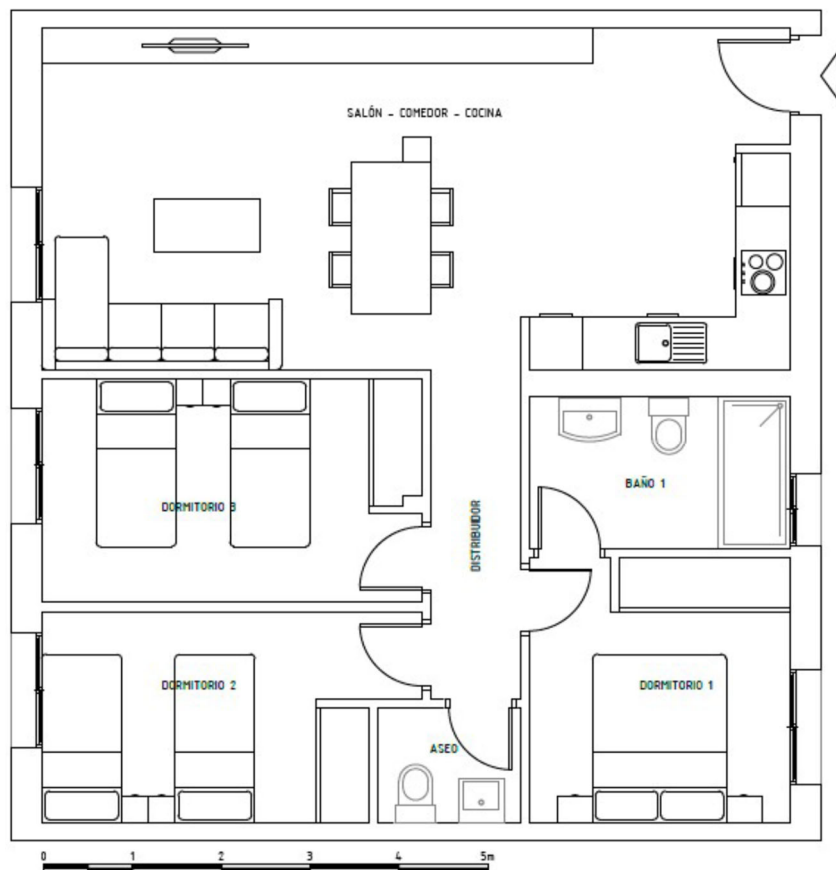

SUPERFICIE VIVIENDA

Construida propia

78,06m²

Construida con zonas comunes

84,59m²

**COSTE ESTIMADO DE
VIVIENDA: 161.300€ + IVA**

SUBVENCION ESTIMADA: 16.072€

Reserva 3.000€

Elección vivienda 10.000€

Antes del 10 de febrero 2024: 22.486€

Hipoteca: 129.040€

Fin de obra: 12.904€



RESIDENCIAL
NEW HOME
ARANJUEZ (MADRID)

¡Un Lujo a Precio de Coste!



CALIFICACIÓN ENERGÉTICA



¡Un Lujo a Precio de Coste!

ESTE PLANO Y LOS DATOS NUMÉRICOS QUE EN EL FIGURAN SON PROVISIONALES ESTANDO SUJETOS A MODIFICACIONES POR NECESIDADES DE LA OBRA DE REHABILITACIÓN, DE LOS IMPREVISTOS POSIBLES QUE PUEDAN SURGIR EN LA EDIFICACIÓN EXISTENTE, OBTENCIÓN DE LICENCIAS, OBTENCIÓN DE SUBVENCIONES, INTERFERENCIAS CON VIVIENDAS HABITADAS, ADEMÁS DE AQUELLAS QUE ESTIMEN PERTINENTES EL PROYECTISTA Y LA DIRECCIÓN FACULTATIVA. EL AMUEBLAMIENTO Y EL AJARDINAMIENTO, FIGURAN EXCLUSIVAMENTE A TÍTULO ORIENTATIVO NO ESTANDO INCLUIDO EN EL COSTE DE LA VIVIENDA.



EDIFICIO FLORIDA - ARANJUEZ

S.ANTONIO 28 1º DERECHA - OPCIÓN 2D

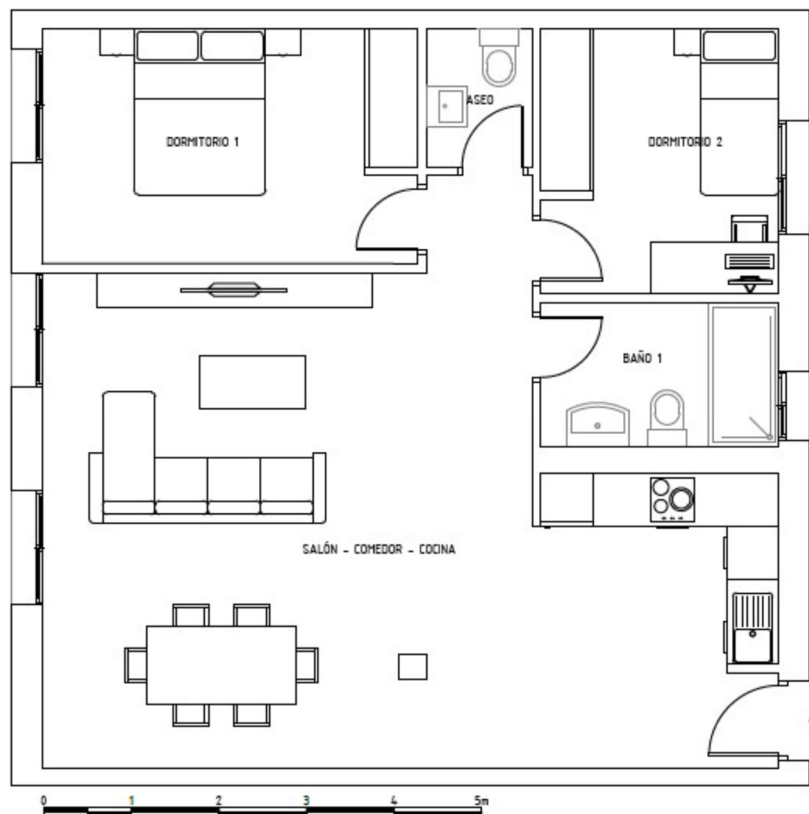

SUPERFICIE VIVIENDA

Construida propia

79,82m²

Construida con zonas comunes

86,50m²

**COSTE ESTIMADO DE
VIVIENDA: 164.943€ + IVA**

SUBVENCION ESTIMADA: 16.434€

Reserva 3.000€

Elección vivienda 10.000€

Antes del 10 de febrero 2024: 23.287€

Hipoteca: 131.954€

Fin de obra: 13.195€



RESIDENCIAL
NEW HOME
ARANJUEZ (MADRID)



CALIFICACIÓN ENERGÉTICA



¡Un Lujo a Precio de Coste!

¡Un Lujo a Precio de Coste!

ESTE PLANO Y LOS DATOS NUMÉRICOS QUE EN EL FIGURAN SON PROVISIONALES ESTANDO SUJETOS A MODIFICACIONES POR NECESIDADES DE LA OBRA DE REHABILITACIÓN, DE LOS IMPREVISTOS POSIBLES QUE PUEDAN SURGIR EN LA EDIFICACIÓN EXISTENTE, OBTENCIÓN DE LICENCIAS, OBTENCIÓN DE SUBVENCIONES, INTERFERENCIAS CON VIVIENDAS HABITADAS, ADEMÁS DE AQUELLAS QUE ESTIMEN PERTINENTES EL PROYECTISTA Y LA DIRECCIÓN FACULTATIVA. EL AMUEBLAMIENTO Y EL AJARDINAMIENTO, FIGURAN EXCLUSIVAMENTE A TÍTULO ORIENTATIVO NO ESTANDO INCLUIDO EN EL COSTE DE LA VIVIENDA.



oiko

El Primer Portal Inmobiliario
Exclusivo del Sector Cooperativo



tau

RELACIONADO CON EL SECTOR DE VIVIENDAS

EDIFICIO FLORIDA - ARANJUEZ

S.ANTONIO 28 1º DERECHA - **OPCION 3D**



SUPERFICIE VIVIENDA

Construida propia

79,82m²

Construida con zonas comunes

86,50m²

**COSTE ESTIMADO DE
VIVIENDA: 164.943€ + IVA**

SUBVENCION ESTIMADA: 16.434€

Reserva 3.000€

Elección vivienda 10.000€

Antes del 10 de febrero 2024: 23.287€

Hipoteca: 131.954€

Fin de obra: 13.195€



RESIDENCIAL
NEW HOME
ARANJUEZ (MADRID)

¡Un Lujo a Precio de Coste!



CALIFICACIÓN ENERGÉTICA



¡Un Lujo a Precio de Coste!

ESTE PLANO Y LOS DATOS NUMÉRICOS QUE EN EL FIGURAN SON PROVISIONALES ESTANDO SUJETOS A MODIFICACIONES POR NECESIDADES DE LA OBRA DE REHABILITACIÓN, DE LOS IMPREVISTOS POSIBLES QUE PUEDAN SURGIR EN LA EDIFICACIÓN EXISTENTE, OBTENCIÓN DE LICENCIAS, OBTENCIÓN DE SUBVENCIONES, INTERFERENCIAS CON VIVIENDAS HABITADAS, ADEMÁS DE AQUELLAS QUE ESTIMEN PERTINENTES EL PROYECTISTA Y LA DIRECCIÓN FACULTATIVA. EL AMUEBLAMIENTO Y EL AJARDINAMIENTO, FIGURAN EXCLUSIVAMENTE A TÍTULO ORIENTATIVO NO ESTANDO INCLUIDO EN EL COSTE DE LA VIVIENDA.



oiko

El Primer Portal Inmobiliario
Exclusivo del Sector Cooperativo



tau
[RELACION SUBVENCIONES-CONVENIENTES DE VIVIENDAS]

EDIFICIO FLORIDA - ARANJUEZ

GOBERNADOR 7 1º IZQUIERDA - **OPCION 2D**

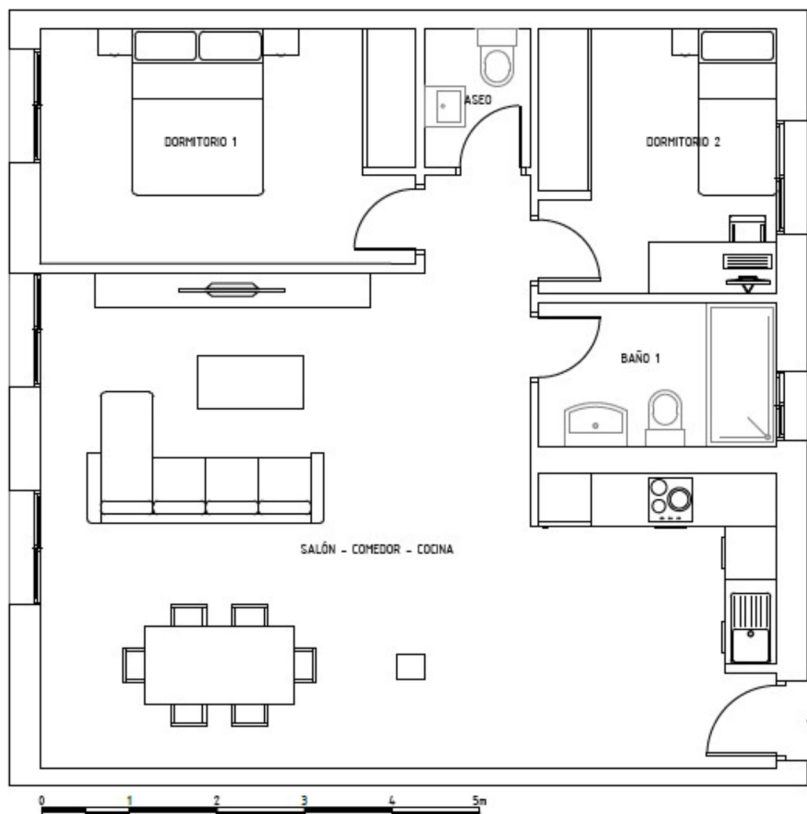

SUPERFICIE VIVIENDA

Construida propia

79,73m²

Construida con zonas comunes

86,45m²

**COSTE ESTIMADO DE
VIVIENDA: 164.866€ + IVA**

SUBVENCION ESTIMADA: 16.426€

Reserva 3.000€

Elección vivienda 10.000€

Antes del 10 de febrero 2024: 23.271€

Hipoteca: 131.893€

Fin de obra: 13.189€



RESIDENCIAL
NEW HOME
ARANJUEZ (MADRID)



CALIFICACIÓN ENERGÉTICA



¡Un Lujo a Precio de Coste!

¡Un Lujo a Precio de Coste!

ESTE PLANO Y LOS DATOS NUMÉRICOS QUE EN EL FIGURAN SON PROVISIONALES ESTANDO SUJETOS A MODIFICACIONES POR NECESIDADES DE LA OBRA DE REHABILITACIÓN, DE LOS IMPREVISTOS POSIBLES QUE PUEDAN SURGIR EN LA EDIFICACIÓN EXISTENTE, OBTENCIÓN DE LICENCIAS, OBTENCIÓN DE SUBVENCIONES, INTERFERENCIAS CON VIVIENDAS HABITADAS, ADEMÁS DE AQUELLAS QUE ESTIMEN PERTINENTES EL PROYECTISTA Y LA DIRECCIÓN FACULTATIVA. EL AMUEBLAMIENTO Y EL AJARDINAMIENTO, FIGURAN EXCLUSIVAMENTE A TÍTULO ORIENTATIVO NO ESTANDO INCLUIDO EN EL COSTE DE LA VIVIENDA.



oiko

El Primer Portal Inmobiliario
Exclusivo del Sector Cooperativo



tau
[RELACIONADO CON EL SECTOR COOPERATIVO]

EDIFICIO FLORIDA - ARANJUEZ

GOBERNADOR 7 1º IZQUIERDA - **OPCION 3D**



SUPERFICIE VIVIENDA

Construida propia

79,73m²

Construida con zonas comunes

86,45m²

**COSTE ESTIMADO DE
VIVIENDA: 164.866€ + IVA**

SUBVENCION ESTIMADA: 16.426€

Reserva 3.000€

Elección vivienda 10.000€

Antes del 10 de febrero 2024: 23.271€

Hipoteca: 131.893€

Fin de obra: 13.189€



RESIDENCIAL
NEW HOME
ARANJUEZ (MADRID)

¡Un Lujo a Precio de Coste!



CALIFICACIÓN ENERGÉTICA



¡Un Lujo a Precio de Coste!

ESTE PLANO Y LOS DATOS NUMÉRICOS QUE EN EL FIGURAN SON PROVISIONALES ESTANDO SUJETOS A MODIFICACIONES POR NECESIDADES DE LA OBRA DE REHABILITACIÓN, DE LOS IMPREVISTOS POSIBLES QUE PUEDAN SURGIR EN LA EDIFICACIÓN EXISTENTE, OBTENCIÓN DE LICENCIAS, OBTENCIÓN DE SUBVENCIONES, INTERFERENCIAS CON VIVIENDAS HABITADAS, ADEMÁS DE AQUELLAS QUE ESTIMEN PERTINENTES EL PROYECTISTA Y LA DIRECCIÓN FACULTATIVA. EL AMUEBLAMIENTO Y EL AJARDINAMIENTO, FIGURAN EXCLUSIVAMENTE A TÍTULO ORIENTATIVO NO ESTANDO INCLUIDO EN EL COSTE DE LA VIVIENDA.



oiko

El Primer Portal Inmobiliario
Exclusivo del Sector Cooperativo



tau

RELACION SUBVENCIONES-CONVENIENTES DE VIVIENDAS

EDIFICIO FLORIDA - ARANJUEZ

S.ANTONIO 34 1º CENTRO IZQUIERDA - OPCION 2D

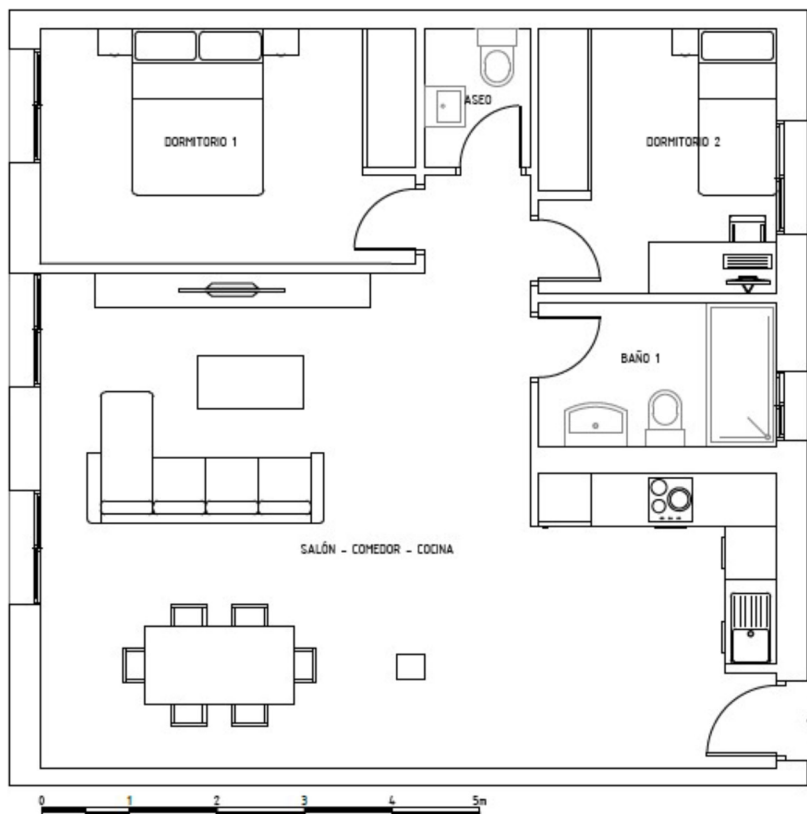

SUPERFICIE VIVIENDA

Construida propia

78,96m²

Construida con zonas comunes

85,65m²

**COSTE ESTIMADO DE
VIVIENDA: 163.322€ + IVA**

SUBVENCION ESTIMADA: 16.273€

Reserva 3.000€

Elección vivienda 10.000€

Antes del 10 de febrero 2024: 22.931€

Hipoteca: 130.657€

Fin de obra: 13.066€



RESIDENCIAL
NEW HOME

ARANJUEZ (MADRID)



CALIFICACIÓN ENERGÉTICA



¡Un Lujo a Precio de Coste!



oiko

El Primer Portal Inmobiliario
Exclusivo del Sector Cooperativo



www.aduasesores.com

tau

RELACIONADO CON EL SECTOR COOPERATIVO

ESTE PLANO Y LOS DATOS NUMÉRICOS QUE EN EL FIGURAN SON PROVISIONALES ESTANDO SUJETOS A MODIFICACIONES POR NECESIDADES DE LA OBRA DE REHABILITACIÓN, DE LOS IMPREVISTOS POSIBLES QUE PUEDAN SURGIR EN LA EDIFICACIÓN EXISTENTE, OBTENCIÓN DE LICENCIAS, OBTENCIÓN DE SUBVENCIONES, INTERFERENCIAS CON VIVIENDAS HABITADAS, ADEMÁS DE AQUELLAS QUE ESTIMEN PERTINENTES EL PROYECTISTA Y LA DIRECCIÓN FACULTATIVA. EL AMUEBLAMIENTO Y EL AJARDINAMIENTO, FIGURAN EXCLUSIVAMENTE A TÍTULO ORIENTATIVO NO ESTANDO INCLUIDO EN EL COSTE DE LA VIVIENDA.

EDIFICIO FLORIDA - ARANJUEZ

S.ANTONIO 34 1º CENTRO IZQUIERDA - OPCION 3D

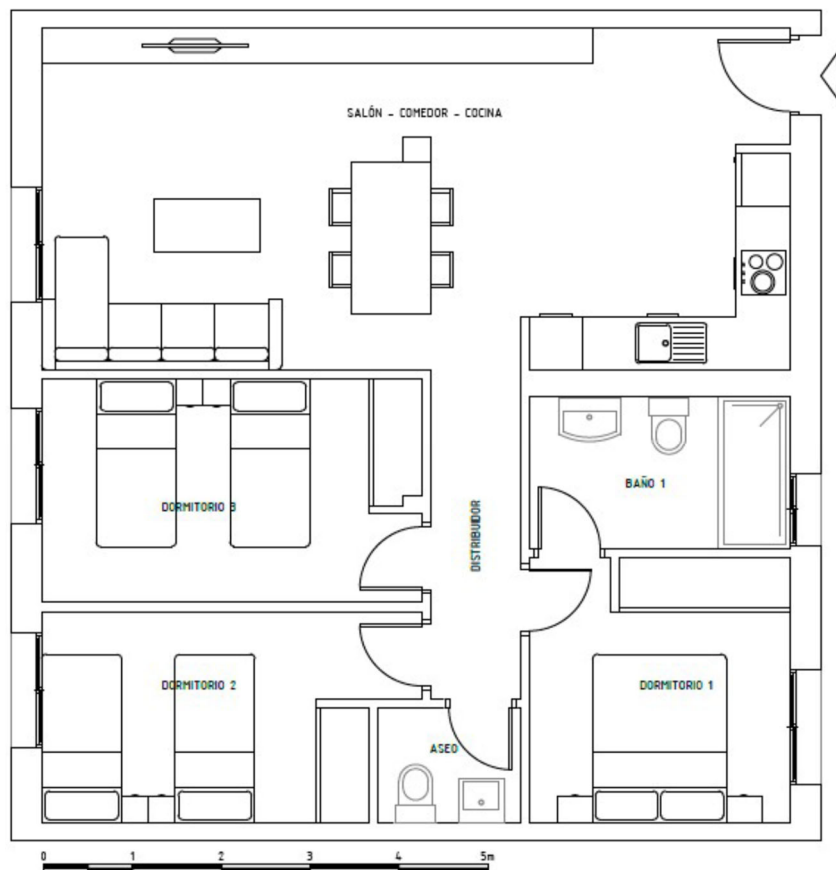

SUPERFICIE VIVIENDA

Construida propia

78,96m²

Construida con zonas comunes

85,65m²

**COSTE ESTIMADO DE
VIVIENDA: 163.322€ + IVA**

SUBVENCION ESTIMADA: 16.273€

Reserva 3.000€

Elección vivienda 10.000€

Antes del 10 de febrero 2024: 22.931€

Hipoteca: 130.657€

Fin de obra: 13.066€



RESIDENCIAL
NEW HOME

ARANJUEZ (MADRID)



CALIFICACIÓN ENERGÉTICA



¡Un Lujo a Precio de Coste!

¡Un Lujo a Precio de Coste!

ESTE PLANO Y LOS DATOS NUMÉRICOS QUE EN EL FIGURAN SON PROVISIONALES ESTANDO SUJETOS A MODIFICACIONES POR NECESIDADES DE LA OBRA DE REHABILITACIÓN, DE LOS IMPREVISTOS POSIBLES QUE PUEDAN SURGIR EN LA EDIFICACIÓN EXISTENTE, OBTENCIÓN DE LICENCIAS, OBTENCIÓN DE SUBVENCIONES, INTERFERENCIAS CON VIVIENDAS HABITADAS, ADEMÁS DE AQUELLAS QUE ESTIMEN PERTINENTES EL PROYECTISTA Y LA DIRECCIÓN FACULTATIVA. EL AMUEBLAMIENTO Y EL AJARDINAMIENTO, FIGURAN EXCLUSIVAMENTE A TÍTULO ORIENTATIVO NO ESTANDO INCLUIDO EN EL COSTE DE LA VIVIENDA.



oiko

El Primer Portal Inmobiliario
Exclusivo del Sector Cooperativo



tau

RELACION SUBVENCIONES COOPERATIVAS DE VIVIENDAS

EDIFICIO FLORIDA - ARANJUEZ

S.ANTONIO 32 1º IZQUIERDA - **OPCION 2D**

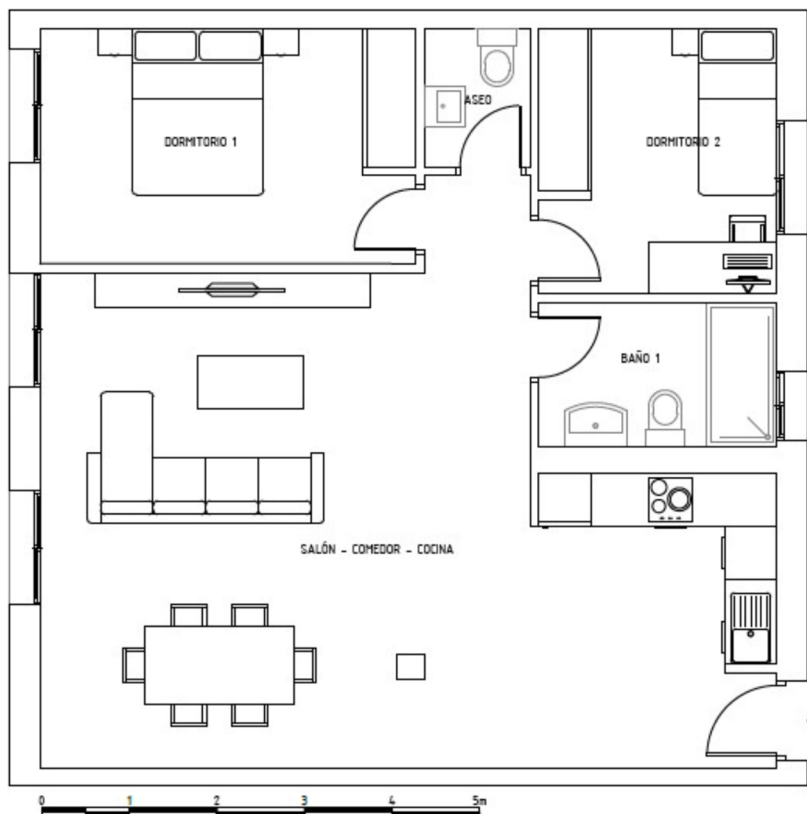

SUPERFICIE VIVIENDA

Construida propia

81,48m²

Construida con zonas comunes

88,22m²

**COSTE ESTIMADO DE
VIVIENDA: 168.242€ + IVA**

SUBVENCION ESTIMADA: 16.762€

Reserva 3.000€

Elección vivienda 10.000€

Antes del 10 de febrero 2024: 24.013€

Hipoteca: 134.594€

Fin de obra: 13.459€



RESIDENCIAL
NEW HOME

ARANJUEZ (MADRID)

¡Un Lujo a Precio de Coste!



CALIFICACIÓN ENERGÉTICA



¡Un Lujo a Precio de Coste!

ESTE PLANO Y LOS DATOS NUMÉRICOS QUE EN EL FIGURAN SON PROVISIONALES ESTANDO SUJETOS A MODIFICACIONES POR NECESIDADES DE LA OBRA DE REHABILITACIÓN, DE LOS IMPREVISTOS POSIBLES QUE PUEDAN SURGIR EN LA EDIFICACIÓN EXISTENTE, OBTENCIÓN DE LICENCIAS, OBTENCIÓN DE SUBVENCIONES, INTERFERENCIAS CON VIVIENDAS HABITADAS, ADEMÁS DE AQUELLAS QUE ESTIMEN PERTINENTES EL PROYECTISTA Y LA DIRECCIÓN FACULTATIVA. EL AMUEBLAMIENTO Y EL AJARDINAMIENTO, FIGURAN EXCLUSIVAMENTE A TÍTULO ORIENTATIVO NO ESTANDO INCLUIDO EN EL COSTE DE LA VIVIENDA.



oiko

El Primer Portal Inmobiliario
Exclusivo del Sector Cooperativo



tau

RELACIONADO CON EL SECTOR COOPERATIVO

EDIFICIO FLORIDA - ARANJUEZ

S.ANTONIO 32 1º IZQUIERDA - **OPCION 3D**



SUPERFICIE VIVIENDA

Construida propia

81,48m²

Construida con zonas comunes

88,22m²

**COSTE ESTIMADO DE
VIVIENDA: 168.242€ + IVA**

SUBVENCION ESTIMADA: 16.762€

Reserva 3.000€

Elección vivienda 10.000€

Antes del 10 de febrero 2024: 24.013€

Hipoteca: 134.594€

Fin de obra: 13.459€



RESIDENCIAL
NEW HOME
ARANJUEZ (MADRID)

¡Un Lujo a Precio de Coste!



CALIFICACIÓN ENERGÉTICA



¡Un Lujo a Precio de Coste!

ESTE PLANO Y LOS DATOS NUMÉRICOS QUE EN EL FIGURAN SON PROVISIONALES ESTANDO SUJETOS A MODIFICACIONES POR NECESIDADES DE LA OBRA DE REHABILITACIÓN, DE LOS IMPREVISTOS POSIBLES QUE PUEDAN SURGIR EN LA EDIFICACIÓN EXISTENTE, OBTENCIÓN DE LICENCIAS, OBTENCIÓN DE SUBVENCIONES, INTERFERENCIAS CON VIVIENDAS HABITADAS, ADEMÁS DE AQUELLAS QUE ESTIMEN PERTINENTES EL PROYECTISTA Y LA DIRECCIÓN FACULTATIVA. EL AMUEBLAMIENTO Y EL AJARDINAMIENTO, FIGURAN EXCLUSIVAMENTE A TÍTULO ORIENTATIVO NO ESTANDO INCLUIDO EN EL COSTE DE LA VIVIENDA.



oiko

El Primer Portal Inmobiliario
Exclusivo del Sector Cooperativo



tau
[RELACIONADO CON EL SECTOR DE VIVIENDAS]

EDIFICIO FLORIDA - ARANJUEZ

GOBERNADOR 13 1º DERECHA - **OPCION 2D**

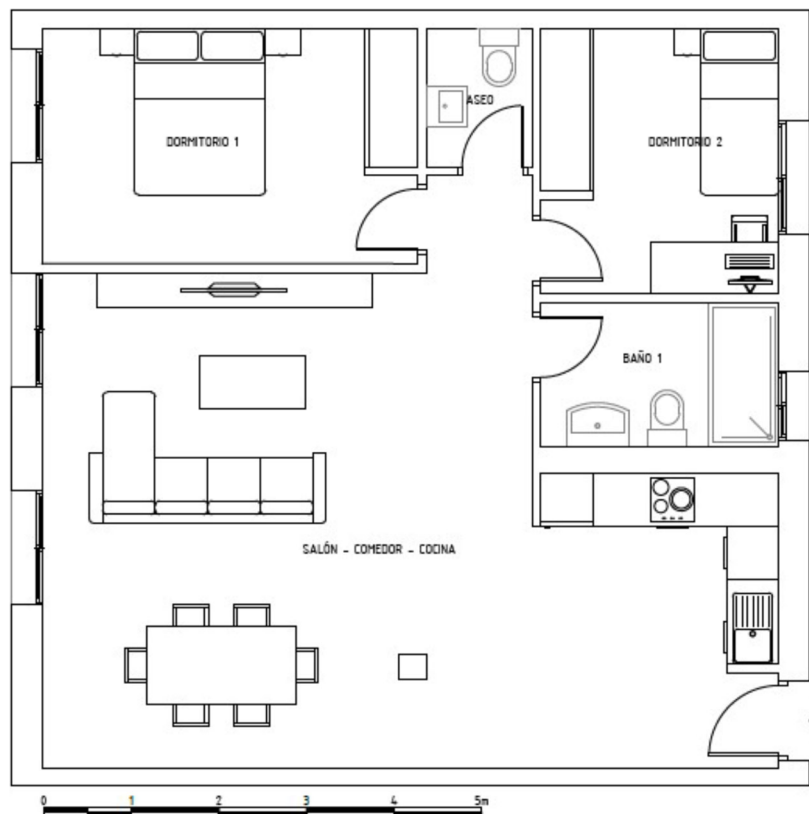

SUPERFICIE VIVIENDA

Construida propia

80,70m²

Construida con zonas comunes

87,46m²

**COSTE ESTIMADO DE
VIVIENDA: 166.793€ + IVA**

SUBVENCION ESTIMADA: 16.618€

Reserva 3.000€

Elección vivienda 10.000€

Antes del 10 de febrero 2024: 23.694€

Hipoteca: 133.434€

Fin de obra: 13.343€



RESIDENCIAL
NEW HOME
ARANJUEZ (MADRID)

¡Un Lujo a Precio de Coste!



CALIFICACIÓN ENERGÉTICA



¡Un Lujo a Precio de Coste!

ESTE PLANO Y LOS DATOS NUMÉRICOS QUE EN EL FIGURAN SON PROVISIONALES ESTANDO SUJETOS A MODIFICACIONES POR NECESIDADES DE LA OBRA DE REHABILITACIÓN, DE LOS IMPREVISTOS POSIBLES QUE PUEDAN SURGIR EN LA EDIFICACIÓN EXISTENTE, OBTENCIÓN DE LICENCIAS, OBTENCIÓN DE SUBVENCIONES, INTERFERENCIAS CON VIVIENDAS HABITADAS, ADEMÁS DE AQUELLAS QUE ESTIMEN PERTINENTES EL PROYECTISTA Y LA DIRECCIÓN FACULTATIVA. EL AMUEBLAMIENTO Y EL AJARDINAMIENTO, FIGURAN EXCLUSIVAMENTE A TÍTULO ORIENTATIVO NO ESTANDO INCLUIDO EN EL COSTE DE LA VIVIENDA.



oiko

El Primer Portal Inmobiliario
Exclusivo del Sector Cooperativo



tau
[RELACIONADO CON EL SECTOR DE VIVIENDAS]

EDIFICIO FLORIDA - ARANJUEZ

çGOBERNADOR 13 1º DERECHA - **OPCION 3D**



SUPERFICIE VIVIENDA

Construida propia

80,70m²

Construida con zonas comunes

87,46m²

**COSTE ESTIMADO DE
VIVIENDA: 166.793€ + IVA**

SUBVENCION ESTIMADA: 16.618€

Reserva 3.000€

Elección vivienda 10.000€

Antes del 10 de febrero 2024: 23.694€

Hipoteca: 133.434€

Fin de obra: 13.343€



RESIDENCIAL
NEW HOME

ARANJUEZ (MADRID)

¡Un Lujo a Precio de Coste!

GERES 30
SERVICIOS INTEGRALES PARA LA EDIFICACION

CALIFICACIÓN ENERGÉTICA



¡Un Lujo a Precio de Coste!

ESTE PLANO Y LOS DATOS NUMÉRICOS QUE EN EL FIGURAN SON PROVISIONALES ESTANDO SUJETOS A MODIFICACIONES POR NECESIDADES DE LA OBRA DE REHABILITACIÓN, DE LOS IMPREVISTOS POSIBLES QUE PUEDAN SURGIR EN LA EDIFICACIÓN EXISTENTE, OBTENCIÓN DE LICENCIAS, OBTENCIÓN DE SUBVENCIONES, INTERFERENCIAS CON VIVIENDAS HABITADAS, ADEMÁS DE AQUELLAS QUE ESTIMEN PERTINENTES EL PROYECTISTA Y LA DIRECCIÓN FACULTATIVA. EL AMUEBLAMIENTO Y EL AJARDINAMIENTO, FIGURAN EXCLUSIVAMENTE A TÍTULO ORIENTATIVO NO ESTANDO INCLUIDO EN EL COSTE DE LA VIVIENDA.



oiko

El Primer Portal Inmobiliario
Exclusivo del Sector Cooperativo



adu
www.aduasosores.com

tau
[RELACION SUBVENCIONES-COOPERATIVAS DE VIVIENDAS]

EDIFICIO FLORIDA - ARANJUEZ

S.ANTONIO 34 1º CENTRO DERECHA - **OPCION 2D**

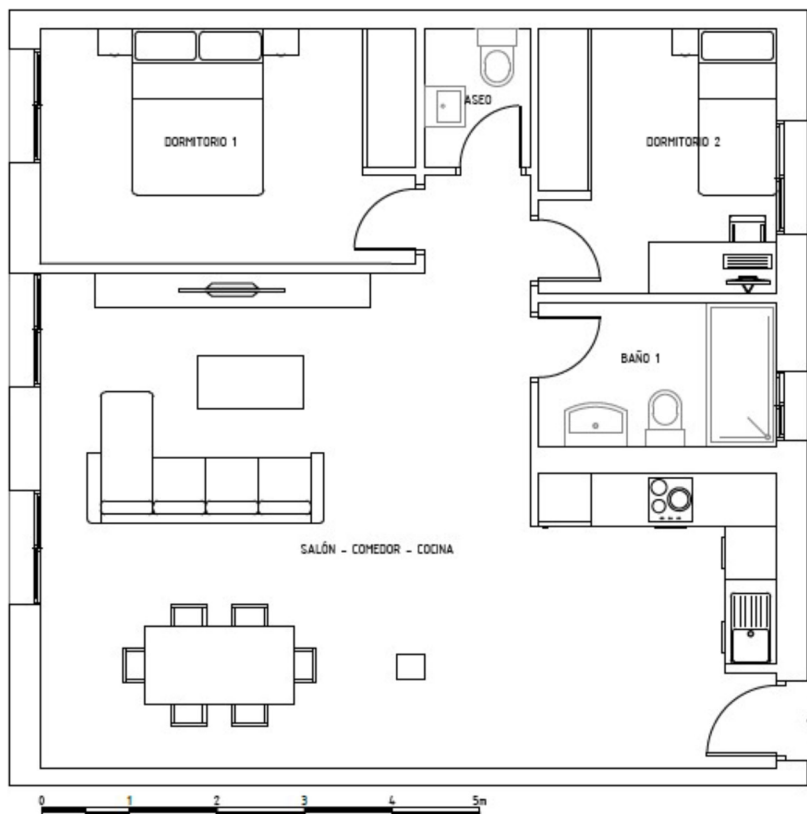

SUPERFICIE VIVIENDA

Construida propia

78,29m²

Construida con zonas comunes

84,92m²

**COSTE ESTIMADO DE
VIVIENDA: 161.949€ + IVA**

SUBVENCION ESTIMADA: 16.135€

Reserva 3.000€

Elección vivienda 10.000€

Antes del 10 de febrero 2024: 22.629€

Hipoteca: 129.559€

Fin de obra: 12.956€



RESIDENCIAL
NEW HOME

ARANJUEZ (MADRID)



CALIFICACIÓN ENERGÉTICA



¡Un Lujo a Precio de Coste!

¡Un Lujo a Precio de Coste!

ESTE PLANO Y LOS DATOS NUMÉRICOS QUE EN EL FIGURAN SON PROVISIONALES ESTANDO SUJETOS A MODIFICACIONES POR NECESIDADES DE LA OBRA DE REHABILITACIÓN, DE LOS IMPREVISTOS POSIBLES QUE PUEDAN SURGIR EN LA EDIFICACIÓN EXISTENTE, OBTENCIÓN DE LICENCIAS, OBTENCIÓN DE SUBVENCIONES, INTERFERENCIAS CON VIVIENDAS HABITADAS, ADEMÁS DE AQUELLAS QUE ESTIMEN PERTINENTES EL PROYECTISTA Y LA DIRECCIÓN FACULTATIVA. EL AMUEBLAMIENTO Y EL AJARDINAMIENTO, FIGURAN EXCLUSIVAMENTE A TÍTULO ORIENTATIVO NO ESTANDO INCLUIDO EN EL COSTE DE LA VIVIENDA.



oiko

El Primer Portal Inmobiliario
Exclusivo del Sector Cooperativo



tau

RELACIONADO CON EL SECTOR COOPERATIVO

EDIFICIO FLORIDA - ARANJUEZ

S.ANTONIO 34 1º CENTRO DERECHA - OPCION 3D



SUPERFICIE VIVIENDA

Construida propia

78,29m²

Construida con zonas comunes

84,92m²

**COSTE ESTIMADO DE
VIVIENDA: 161.949€ + IVA**

SUBVENCION ESTIMADA: 16.135€

Reserva 3.000€

Elección vivienda 10.000€

Antes del 10 de febrero 2024: 22.629€

Hipoteca: 129.559€

Fin de obra: 12.956€



RESIDENCIAL
NEW HOME
ARANJUEZ (MADRID)

¡Un Lujo a Precio de Coste!



CALIFICACIÓN ENERGÉTICA



¡Un Lujo a Precio de Coste!

ESTE PLANO Y LOS DATOS NUMÉRICOS QUE EN EL FIGURAN SON PROVISIONALES ESTANDO SUJETOS A MODIFICACIONES POR NECESIDADES DE LA OBRA DE REHABILITACIÓN, DE LOS IMPREVISTOS POSIBLES QUE PUEDAN SURGIR EN LA EDIFICACIÓN EXISTENTE, OBTENCIÓN DE LICENCIAS, OBTENCIÓN DE SUBVENCIONES, INTERFERENCIAS CON VIVIENDAS HABITADAS, ADEMÁS DE AQUELLAS QUE ESTIMEN PERTINENTES EL PROYECTISTA Y LA DIRECCIÓN FACULTATIVA. EL AMUEBLAMIENTO Y EL AJARDINAMIENTO, FIGURAN EXCLUSIVAMENTE A TÍTULO ORIENTATIVO NO ESTANDO INCLUIDO EN EL COSTE DE LA VIVIENDA.



oiko

El Primer Portal Inmobiliario
Exclusivo del Sector Cooperativo



tau

EDIFICIO FLORIDA - ARANJUEZ

S.ANTONIO 34 1º DERECHA - **OPCION 2D**

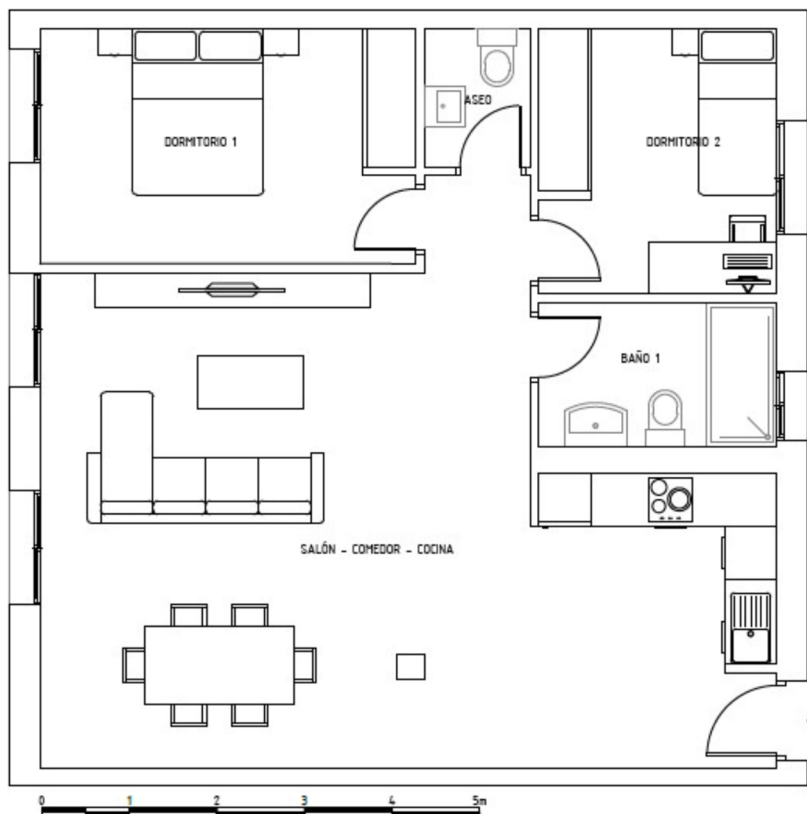

SUPERFICIE VIVIENDA

Construida propia

79,92m²

Construida con zonas comunes

86,69m²

**COSTE ESTIMADO DE
VIVIENDA: 165.324€ + IVA**

SUBVENCION ESTIMADA: 16.471€

Reserva 3.000€

Elección vivienda 10.000€

Antes del 10 de febrero 2024: 23.371€

Hipoteca: 132.259€

Fin de obra: 13.226€



RESIDENCIAL
NEW HOME

ARANJUEZ (MADRID)



CALIFICACIÓN ENERGÉTICA



¡Un Lujo a Precio de Coste!



oiko

El Primer Portal Inmobiliario
Exclusivo del Sector Cooperativo



tau

RELACIONADO CON EL SECTOR COOPERATIVO

ESTE PLANO Y LOS DATOS NUMÉRICOS QUE EN EL FIGURAN SON PROVISIONALES ESTANDO SUJETOS A MODIFICACIONES POR NECESIDADES DE LA OBRA DE REHABILITACIÓN, DE LOS IMPREVISTOS POSIBLES QUE PUEDAN SURGIR EN LA EDIFICACIÓN EXISTENTE, OBTENCIÓN DE LICENCIAS, OBTENCIÓN DE SUBVENCIONES, INTERFERENCIAS CON VIVIENDAS HABITADAS, ADEMÁS DE AQUELLAS QUE ESTIMEN PERTINENTES EL PROYECTISTA Y LA DIRECCIÓN FACULTATIVA. EL AMUEBLAMIENTO Y EL AJARDINAMIENTO, FIGURAN EXCLUSIVAMENTE A TÍTULO ORIENTATIVO NO ESTANDO INCLUIDO EN EL COSTE DE LA VIVIENDA.

EDIFICIO FLORIDA - ARANJUEZ

S.ANTONIO 34 1º DERECHA - **OPCION 3D**



SUPERFICIE VIVIENDA

Construida propia

79,92m²

Construida con zonas comunes

86,69m²

**COSTE ESTIMADO DE
VIVIENDA: 165.324€ + IVA**

SUBVENCION ESTIMADA: 16.471€

Reserva 3.000€

Elección vivienda 10.000€

Antes del 10 de febrero 2024: 23.371€

Hipoteca: 132.259€

Fin de obra: 13.226€



RESIDENCIAL
NEW HOME

ARANJUEZ (MADRID)



CALIFICACIÓN ENERGÉTICA



¡Un Lujo a Precio de Coste!

ESTE PLANO Y LOS DATOS NUMÉRICOS QUE EN EL FIGURAN SON PROVISIONALES ESTANDO SUJETOS A MODIFICACIONES POR NECESIDADES DE LA OBRA DE REHABILITACIÓN, DE LOS IMPREVISTOS POSIBLES QUE PUEDAN SURGIR EN LA EDIFICACIÓN EXISTENTE, OBTENCIÓN DE LICENCIAS, OBTENCIÓN DE SUBVENCIONES, INTERFERENCIAS CON VIVIENDAS HABITADAS, ADEMÁS DE AQUELLAS QUE ESTIMEN PERTINENTES EL PROYECTISTA Y LA DIRECCIÓN FACULTATIVA. EL AMUEBLAMIENTO Y EL AJARDINAMIENTO, FIGURAN EXCLUSIVAMENTE A TÍTULO ORIENTATIVO NO ESTANDO INCLUIDO EN EL COSTE DE LA VIVIENDA.



oiko

El Primer Portal Inmobiliario
Exclusivo del Sector Cooperativo



tau

RELACION SUBVENCIONES-CONTRATOS DE VIVIENDA

EDIFICIO FLORIDA - ARANJUEZ

S.ANTONIO 32 1º CENTRO DERECHA - **OPCION 2D**

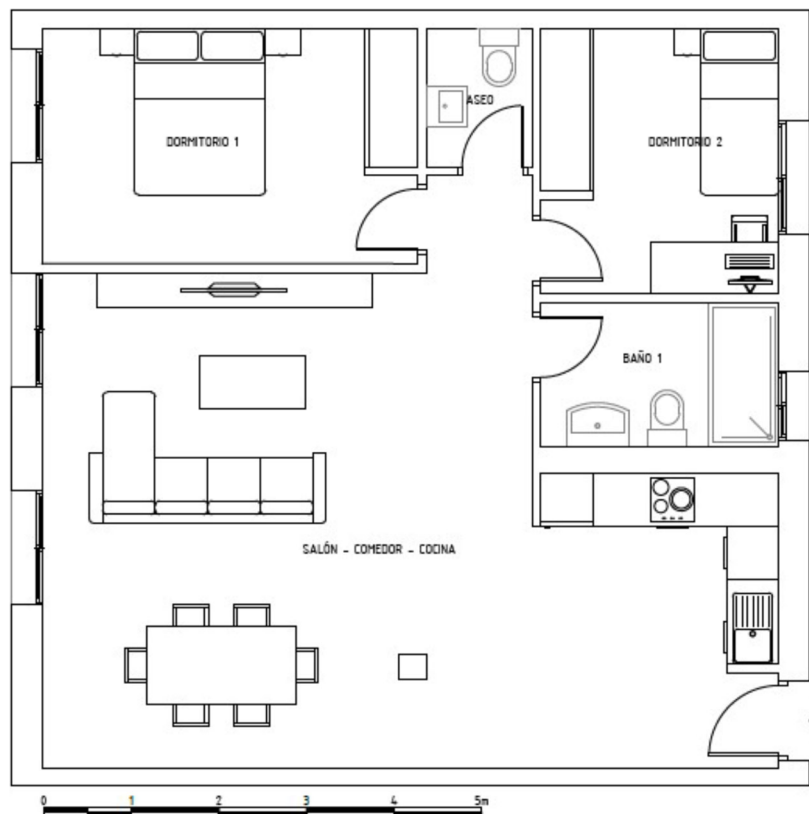

SUPERFICIE VIVIENDA

Construida propia

80,35m²

Construida con zonas comunes

87,00m²

**COSTE ESTIMADO DE
VIVIENDA: 165.896€ + IVA**

SUBVENCION ESTIMADA: 16.530€

Reserva 3.000€

Elección vivienda 10.000€

Antes del 10 de febrero 2024: 23.497€

Hipoteca: 132.717€

Fin de obra: 13.272€



RESIDENCIAL
NEW HOME
ARANJUEZ (MADRID)

¡Un Lujo a Precio de Coste!



CALIFICACIÓN ENERGÉTICA



¡Un Lujo a Precio de Coste!

ESTE PLANO Y LOS DATOS NUMÉRICOS QUE EN EL FIGURAN SON PROVISIONALES ESTANDO SUJETOS A MODIFICACIONES POR NECESIDADES DE LA OBRA DE REHABILITACIÓN, DE LOS IMPREVISTOS POSIBLES QUE PUEDAN SURGIR EN LA EDIFICACIÓN EXISTENTE, OBTENCIÓN DE LICENCIAS, OBTENCIÓN DE SUBVENCIONES, INTERFERENCIAS CON VIVIENDAS HABITADAS, ADEMÁS DE AQUELLAS QUE ESTIMEN PERTINENTES EL PROYECTISTA Y LA DIRECCIÓN FACULTATIVA. EL AMUEBLAMIENTO Y EL AJARDINAMIENTO, FIGURAN EXCLUSIVAMENTE A TÍTULO ORIENTATIVO NO ESTANDO INCLUIDO EN EL COSTE DE LA VIVIENDA.



oiko
El Primer Portal Inmobiliario
Exclusivo del Sector Cooperativo



EDIFICIO FLORIDA - ARANJUEZ

S.ANTONIO 32 1º CENTRO DERECHA - **OPCION 3D**



SUPERFICIE VIVIENDA

Construida propia

80,35m²

Construida con zonas comunes

87,00m²

**COSTE ESTIMADO DE
VIVIENDA: 165.896€ + IVA**

SUBVENCION ESTIMADA: 16.530€

Reserva 3.000€

Elección vivienda 10.000€

Antes del 10 de febrero 2024: 23.497€

Hipoteca: 132.717€

Fin de obra: 13.272€



RESIDENCIAL
NEW HOME
ARANJUEZ (MADRID)

¡Un Lujo a Precio de Coste!

GERES 30
SERVICIOS INTEGRALES PARA LA EDIFICACION

CALIFICACIÓN ENERGÉTICA



¡Un Lujo a Precio de Coste!

ESTE PLANO Y LOS DATOS NUMÉRICOS QUE EN EL FIGURAN SON PROVISIONALES ESTANDO SUJETOS A MODIFICACIONES POR NECESIDADES DE LA OBRA DE REHABILITACIÓN, DE LOS IMPREVISTOS POSIBLES QUE PUEDAN SURGIR EN LA EDIFICACIÓN EXISTENTE, OBTENCIÓN DE LICENCIAS, OBTENCIÓN DE SUBVENCIONES, INTERFERENCIAS CON VIVIENDAS HABITADAS, ADEMÁS DE AQUELLAS QUE ESTIMEN PERTINENTES EL PROYECTISTA Y LA DIRECCIÓN FACULTATIVA. EL AMUEBLAMIENTO Y EL AJARDINAMIENTO, FIGURAN EXCLUSIVAMENTE A TÍTULO ORIENTATIVO NO ESTANDO INCLUIDO EN EL COSTE DE LA VIVIENDA.



oiko

El Primer Portal Inmobiliario
Exclusivo del Sector Cooperativo



adu
www.aduasosores.com

tau
[RELACION SUBVENCIONES-COOPERATIVAS DE VIVIENDAS]

EDIFICIO FLORIDA - ARANJUEZ

S.ANTONIO 32 1º DERECHA - **OPCION 2D**

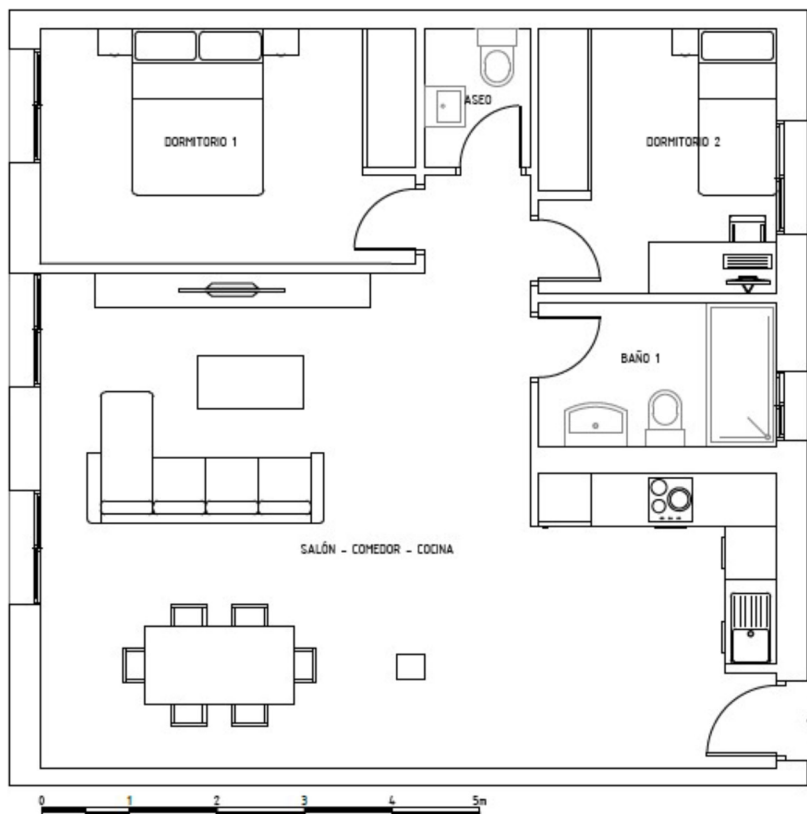

SUPERFICIE VIVIENDA

Construida propia

81,13m²

Construida con zonas comunes

87,84m²

**COSTE ESTIMADO DE
VIVIENDA: 167.517€ + IVA**

SUBVENCION ESTIMADA: 16.690€

Reserva 3.000€

Elección vivienda 10.000€

Antes del 10 de febrero 2024: 23.854€

Hipoteca: 134.014€

Fin de obra: 13.401€



RESIDENCIAL
NEW HOME

ARANJUEZ (MADRID)



CALIFICACIÓN ENERGÉTICA



¡Un Lujo a Precio de Coste!

¡Un Lujo a Precio de Coste!

ESTE PLANO Y LOS DATOS NUMÉRICOS QUE EN EL FIGURAN SON PROVISIONALES ESTANDO SUJETOS A MODIFICACIONES POR NECESIDADES DE LA OBRA DE REHABILITACIÓN, DE LOS IMPREVISTOS POSIBLES QUE PUEDAN SURGIR EN LA EDIFICACIÓN EXISTENTE, OBTENCIÓN DE LICENCIAS, OBTENCIÓN DE SUBVENCIONES, INTERFERENCIAS CON VIVIENDAS HABITADAS, ADEMÁS DE AQUELLAS QUE ESTIMEN PERTINENTES EL PROYECTISTA Y LA DIRECCIÓN FACULTATIVA. EL AMUEBLAMIENTO Y EL AJARDINAMIENTO, FIGURAN EXCLUSIVAMENTE A TÍTULO ORIENTATIVO NO ESTANDO INCLUIDO EN EL COSTE DE LA VIVIENDA.



oiko

El Primer Portal Inmobiliario
Exclusivo del Sector Cooperativo



tau

RELACIONADO CON EL SECTOR COOPERATIVO

EDIFICIO FLORIDA - ARANJUEZ

S.ANTONIO 32 1º DERECHA - **OPCION 3D**



SUPERFICIE VIVIENDA

Construida propia

81,13m²

Construida con zonas comunes

87,84m²

**COSTE ESTIMADO DE
VIVIENDA: 167.517€ + IVA**

SUBVENCION ESTIMADA: 16.690€

Reserva 3.000€

Elección vivienda 10.000€

Antes del 10 de febrero 2024: 23.854€

Hipoteca: 134.014€

Fin de obra: 13.401€



RESIDENCIAL
NEW HOME

ARANJUEZ (MADRID)

¡Un Lujo a Precio de Coste!

GERES 30
SERVICIOS INTEGRALES PARA LA EDIFICACION

CALIFICACIÓN ENERGÉTICA



¡Un Lujo a Precio de Coste!

ESTE PLANO Y LOS DATOS NUMÉRICOS QUE EN EL FIGURAN SON PROVISIONALES ESTANDO SUJETOS A MODIFICACIONES POR NECESIDADES DE LA OBRA DE REHABILITACIÓN, DE LOS IMPREVISTOS POSIBLES QUE PUEDAN SURGIR EN LA EDIFICACIÓN EXISTENTE, OBTENCIÓN DE LICENCIAS, OBTENCIÓN DE SUBVENCIONES, INTERFERENCIAS CON VIVIENDAS HABITADAS, ADEMÁS DE AQUELLAS QUE ESTIMEN PERTINENTES EL PROYECTISTA Y LA DIRECCIÓN FACULTATIVA. EL AMUEBLAMIENTO Y EL AJARDINAMIENTO, FIGURAN EXCLUSIVAMENTE A TÍTULO ORIENTATIVO NO ESTANDO INCLUIDO EN EL COSTE DE LA VIVIENDA.



oiko

El Primer Portal Inmobiliario
Exclusivo del Sector Cooperativo



adu
www.aduasosores.com

tau
[RELACION SUBVENCIONES-COOPERATIVAS DE VIVIENDAS]

EDIFICIO FLORIDA - ARANJUEZ

GOBERNADOR 13 1º IZQUIERDA - **OPCION 2D**

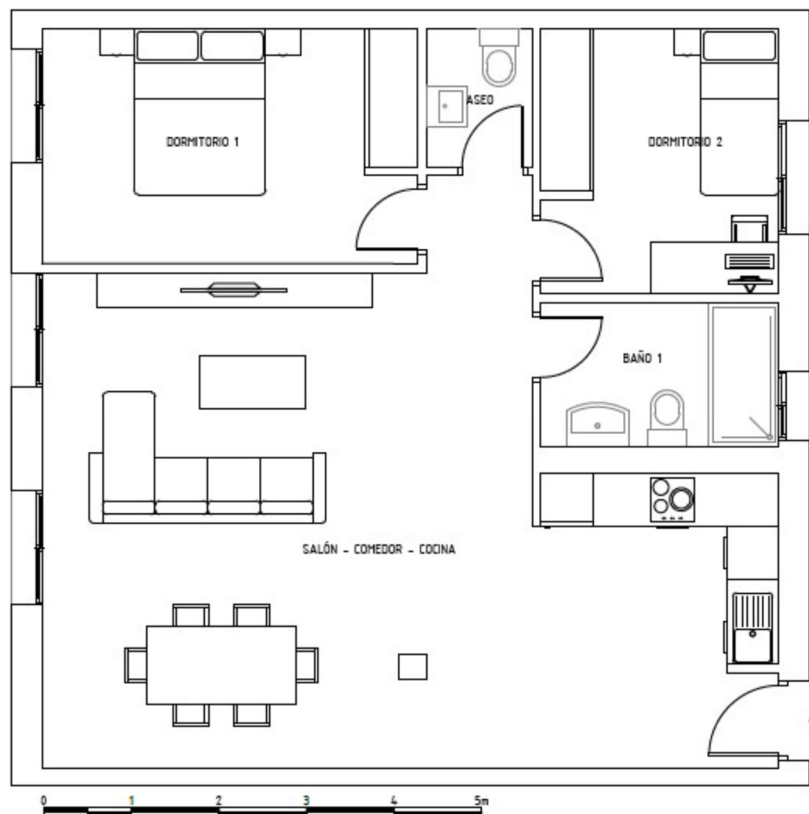

SUPERFICIE VIVIENDA

Construida propia

80,42m²

Construida con zonas comunes

87,16m²

**COSTE ESTIMADO DE
VIVIENDA: 166.201€ + IVA**

SUBVENCION ESTIMADA: 16.560€

Reserva 3.000€

Elección vivienda 10.000€

Antes del 10 de febrero 2024: 23.564€

Hipoteca: 132.961€

Fin de obra: 13.296€



RESIDENCIAL
NEW HOME
ARANJUEZ (MADRID)

¡Un Lujo a Precio de Coste!



CALIFICACIÓN ENERGÉTICA



¡Un Lujo a Precio de Coste!



oiko

El Primer Portal Inmobiliario
Exclusivo del Sector Cooperativo



tau
[RELACIONADO CON EL SECTOR DE VIVIENDAS]

ESTE PLANO Y LOS DATOS NUMÉRICOS QUE EN EL FIGURAN SON PROVISIONALES ESTANDO SUJETOS A MODIFICACIONES POR NECESIDADES DE LA OBRA DE REHABILITACIÓN, DE LOS IMPREVISTOS POSIBLES QUE PUEDAN SURGIR EN LA EDIFICACIÓN EXISTENTE, OBTENCIÓN DE LICENCIAS, OBTENCIÓN DE SUBVENCIONES, INTERFERENCIAS CON VIVIENDAS HABITADAS, ADEMÁS DE AQUELLAS QUE ESTIMEN PERTINENTES EL PROYECTISTA Y LA DIRECCIÓN FACULTATIVA. EL AMUEBLAMIENTO Y EL AJARDINAMIENTO, FIGURAN EXCLUSIVAMENTE A TÍTULO ORIENTATIVO NO ESTANDO INCLUIDO EN EL COSTE DE LA VIVIENDA.

EDIFICIO FLORIDA - ARANJUEZ

GOBERNADOR 13 1º IZQUIERDA - **OPCION 3D**



SUPERFICIE VIVIENDA

Construida propia

80,42m²

Construida con zonas comunes

87,16m²

**COSTE ESTIMADO DE
VIVIENDA: 166.201€ + IVA**

SUBVENCION ESTIMADA: 16.560€

Reserva 3.000€

Elección vivienda 10.000€

Antes del 10 de febrero 2024: 23.564€

Hipoteca: 132.961€

Fin de obra: 13.296€



RESIDENCIAL
NEW HOME
ARANJUEZ (MADRID)

¡Un Lujo a Precio de Coste!



CALIFICACIÓN ENERGÉTICA



¡Un Lujo a Precio de Coste!

ESTE PLANO Y LOS DATOS NUMÉRICOS QUE EN EL FIGURAN SON PROVISIONALES ESTANDO SUJETOS A MODIFICACIONES POR NECESIDADES DE LA OBRA DE REHABILITACIÓN, DE LOS IMPREVISTOS POSIBLES QUE PUEDAN SURGIR EN LA EDIFICACIÓN EXISTENTE, OBTENCIÓN DE LICENCIAS, OBTENCIÓN DE SUBVENCIONES, INTERFERENCIAS CON VIVIENDAS HABITADAS, ADEMÁS DE AQUELLAS QUE ESTIMEN PERTINENTES EL PROYECTISTA Y LA DIRECCIÓN FACULTATIVA. EL AMUEBLAMIENTO Y EL AJARDINAMIENTO, FIGURAN EXCLUSIVAMENTE A TÍTULO ORIENTATIVO NO ESTANDO INCLUIDO EN EL COSTE DE LA VIVIENDA.



oiko

El Primer Portal Inmobiliario
Exclusivo del Sector Cooperativo



tau

RELACION SUBVENCIONES COOPERATIVAS DE VIVIENDAS

EDIFICIO FLORIDA - ARANJUEZ

GOBERNADOR 13 1º CENTRO IZQUIERDA - **OPCION 2D**

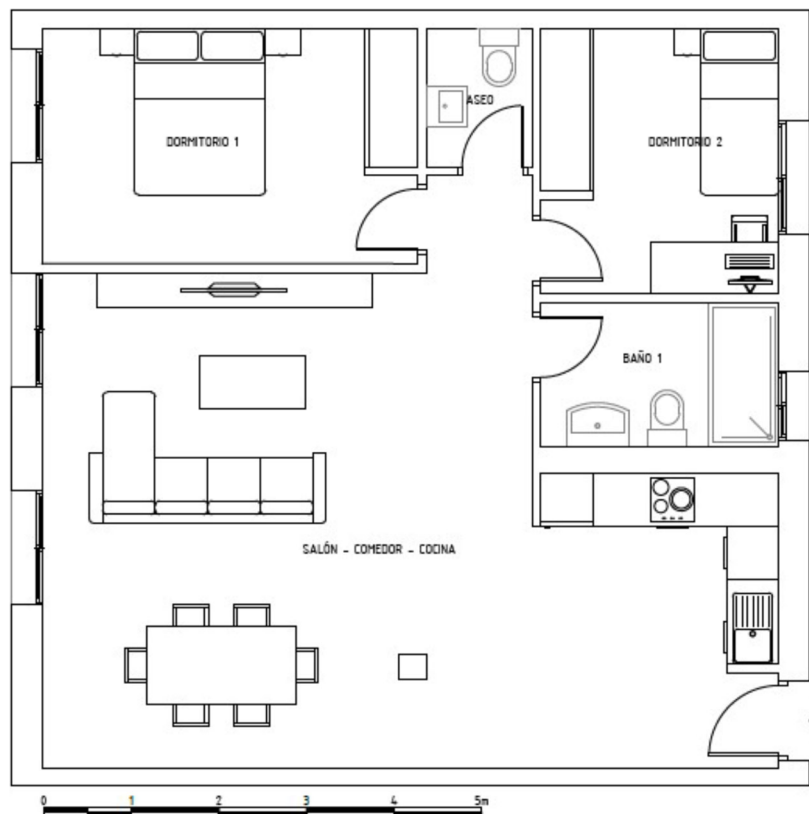

SUPERFICIE VIVIENDA

Construida propia

80,20m²

Construida con zonas comunes

86,92m²

**COSTE ESTIMADO DE
VIVIENDA: 165.744€ + IVA**

SUBVENCION ESTIMADA: 16.515€

Reserva 3.000€

Elección vivienda 10.000€

Antes del 10 de febrero 2024: 23.464€

Hipoteca: 132.595€

Fin de obra: 13.259€



RESIDENCIAL
NEW HOME
ARANJUEZ (MADRID)

¡Un Lujo a Precio de Coste!



CALIFICACIÓN ENERGÉTICA



¡Un Lujo a Precio de Coste!

ESTE PLANO Y LOS DATOS NUMÉRICOS QUE EN EL FIGURAN SON PROVISIONALES ESTANDO SUJETOS A MODIFICACIONES POR NECESIDADES DE LA OBRA DE REHABILITACIÓN, DE LOS IMPREVISTOS POSIBLES QUE PUEDAN SURGIR EN LA EDIFICACIÓN EXISTENTE, OBTENCIÓN DE LICENCIAS, OBTENCIÓN DE SUBVENCIONES, INTERFERENCIAS CON VIVIENDAS HABITADAS, ADEMÁS DE AQUELLAS QUE ESTIMEN PERTINENTES EL PROYECTISTA Y LA DIRECCIÓN FACULTATIVA. EL AMUEBLAMIENTO Y EL AJARDINAMIENTO, FIGURAN EXCLUSIVAMENTE A TÍTULO ORIENTATIVO NO ESTANDO INCLUIDO EN EL COSTE DE LA VIVIENDA.



oiko
El Primer Portal Inmobiliario
Exclusivo del Sector Cooperativo



tau
[RELACIONADO CON EL SECTOR COOPERATIVO]

EDIFICIO FLORIDA - ARANJUEZ

GOBERNADOR 13 1º CENTRO IZQUIERDA - **OPCION 3D**



SUPERFICIE VIVIENDA

Construida propia

80,20m²

Construida con zonas comunes

86,92m²

**COSTE ESTIMADO DE
VIVIENDA: 165.744€ + IVA**

SUBVENCION ESTIMADA: 16.515€

Reserva 3.000€

Elección vivienda 10.000€

Antes del 10 de febrero 2024: 23.464€

Hipoteca: 132.595€

Fin de obra: 13.259€



RESIDENCIAL
NEW HOME
ARANJUEZ (MADRID)

¡Un Lujo a Precio de Coste!



CALIFICACIÓN ENERGÉTICA



¡Un Lujo a Precio de Coste!

ESTE PLANO Y LOS DATOS NUMÉRICOS QUE EN EL FIGURAN SON PROVISIONALES ESTANDO SUJETOS A MODIFICACIONES POR NECESIDADES DE LA OBRA DE REHABILITACIÓN, DE LOS IMPREVISTOS POSIBLES QUE PUEDAN SURGIR EN LA EDIFICACIÓN EXISTENTE, OBTENCIÓN DE LICENCIAS, OBTENCIÓN DE SUBVENCIONES, INTERFERENCIAS CON VIVIENDAS HABITADAS, ADEMÁS DE AQUELLAS QUE ESTIMEN PERTINENTES EL PROYECTISTA Y LA DIRECCIÓN FACULTATIVA. EL AMUEBLAMIENTO Y EL AJARDINAMIENTO, FIGURAN EXCLUSIVAMENTE A TÍTULO ORIENTATIVO NO ESTANDO INCLUIDO EN EL COSTE DE LA VIVIENDA.



oiko

El Primer Portal Inmobiliario
Exclusivo del Sector Cooperativo



tau

RELACION SUBVENCIONES-CONVENIENTES DE VIVIENDAS

EDIFICIO FLORIDA - ARANJUEZ

MODELO V2-2D / V3-3D



PLANTA SEGUNDA



RESIDENCIAL
NEW HOME
ARANJUEZ (MADRID)

¡Un Lujo a Precio de Coste!

GERES 30
SERVICIOS INTEGRALES PARA LA EDIFICACION
CALIFICACIÓN ENERGÉTICA



¡Un Lujo a Precio de Coste!

ESTE PLANO Y LOS DATOS NUMÉRICOS QUE EN EL FIGURAN SON PROVISIONALES ESTANDO SUJETOS A MODIFICACIONES POR NECESIDADES DE LA OBRA DE REHABILITACIÓN, DE LOS IMPREVISTOS POSIBLES QUE PUEDAN SURGIR EN LA EDIFICACIÓN EXISTENTE, OBTENCIÓN DE LICENCIAS, OBTENCIÓN DE SUBVENCIONES, INTERFERENCIAS CON VIVIENDAS HABITADAS, ADEMÁS DE AQUELLAS QUE ESTIMEN PERTINENTES EL PROYECTISTA Y LA DIRECCIÓN FACULTATIVA. EL AMUEBLAMIENTO Y EL AJARDINAMIENTO, FIGURAN EXCLUSIVAMENTE A TÍTULO ORIENTATIVO NO ESTANDO INCLUIDO EN EL COSTE DE LA VIVIENDA.



oiko
El Primer Portal Inmobiliario
Exclusivo del Sector Cooperativo



adu
www.aduasosores.com
tau
[ILUSTRACIÓN COORDINADA DE VIVIENDAS]

EDIFICIO FLORIDA - ARANJUEZ

S.ANTONIO 24 2º IZQUIERDA - **OPCION 2D**

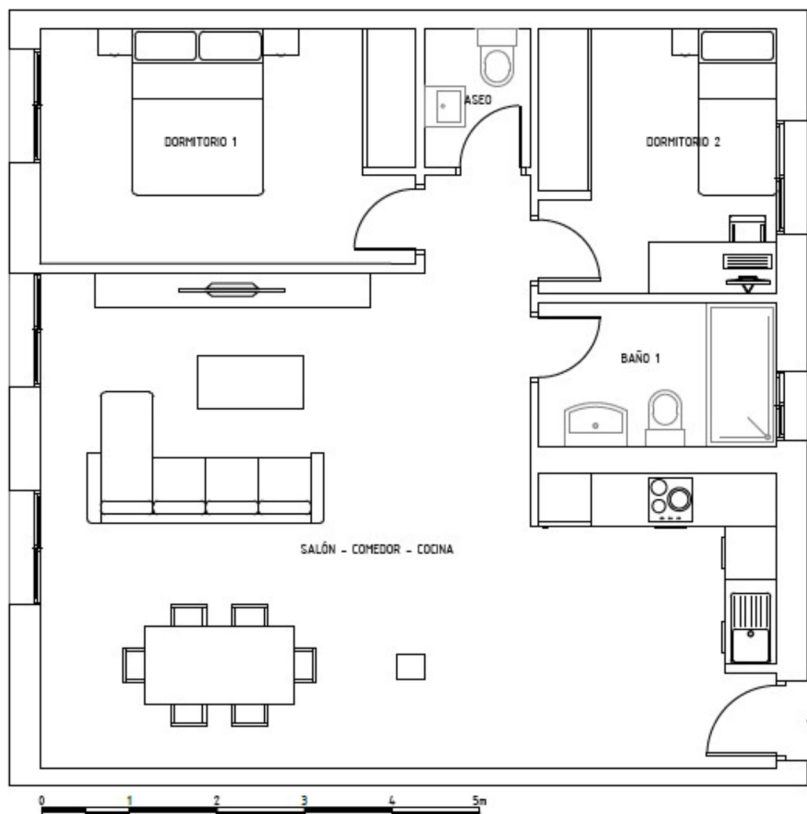

SUPERFICIE VIVIENDA

Construida propia

79,19m²

Construida con zonas comunes

91,36m²

**COSTE ESTIMADO DE
VIVIENDA: 174.230€ + IVA**

SUBVENCION ESTIMADA: 17.358€

Reserva 3.000€

Elección vivienda 10.000€

Antes del 10 de febrero 2024: 25.331€

Hipoteca: 139.384€

Fin de obra: 13.938€



RESIDENCIAL
NEW HOME

ARANJUEZ (MADRID)



CALIFICACIÓN ENERGÉTICA



¡Un Lujo a Precio de Coste!



oiko

El Primer Portal Inmobiliario
Exclusivo del Sector Cooperativo



tau

RELACIONADO CON EL SECTOR COOPERATIVO

ESTE PLANO Y LOS DATOS NUMÉRICOS QUE EN EL FIGURAN SON PROVISIONALES ESTANDO SUJETOS A MODIFICACIONES POR NECESIDADES DE LA OBRA DE REHABILITACIÓN, DE LOS IMPREVISTOS POSIBLES QUE PUEDAN SURGIR EN LA EDIFICACIÓN EXISTENTE, OBTENCIÓN DE LICENCIAS, OBTENCIÓN DE SUBVENCIONES, INTERFERENCIAS CON VIVIENDAS HABITADAS, ADEMÁS DE AQUELLAS QUE ESTIMEN PERTINENTES EL PROYECTISTA Y LA DIRECCIÓN FACULTATIVA. EL AMUEBLAMIENTO Y EL AJARDINAMIENTO, FIGURAN EXCLUSIVAMENTE A TÍTULO ORIENTATIVO NO ESTANDO INCLUIDO EN EL COSTE DE LA VIVIENDA.

EDIFICIO FLORIDA - ARANJUEZ

S.ANTONIO 24 2º IZQUIERDA - **OPCION 3D**



SUPERFICIE VIVIENDA

Construida propia

79,19m²

Construida con zonas comunes

91,36m²

**COSTE ESTIMADO DE
VIVIENDA: 174.230€ + IVA**

SUBVENCION ESTIMADA: 17.358€

Reserva 3.000€

Elección vivienda 10.000€

Antes del 10 de febrero 2024: 25.331€

Hipoteca: 139.384€

Fin de obra: 13.938€



RESIDENCIAL
NEW HOME
ARANJUEZ (MADRID)

¡Un Lujo a Precio de Coste!



CALIFICACIÓN ENERGÉTICA



¡Un Lujo a Precio de Coste!

ESTE PLANO Y LOS DATOS NUMÉRICOS QUE EN EL FIGURAN SON PROVISIONALES ESTANDO SUJETOS A MODIFICACIONES POR NECESIDADES DE LA OBRA DE REHABILITACIÓN, DE LOS IMPREVISTOS POSIBLES QUE PUEDAN SURGIR EN LA EDIFICACIÓN EXISTENTE, OBTENCIÓN DE LICENCIAS, OBTENCIÓN DE SUBVENCIONES, INTERFERENCIAS CON VIVIENDAS HABITADAS, ADEMÁS DE AQUELLAS QUE ESTIMEN PERTINENTES EL PROYECTISTA Y LA DIRECCIÓN FACULTATIVA. EL AMUEBLAMIENTO Y EL AJARDINAMIENTO, FIGURAN EXCLUSIVAMENTE A TÍTULO ORIENTATIVO NO ESTANDO INCLUIDO EN EL COSTE DE LA VIVIENDA.



oiko

El Primer Portal Inmobiliario
Exclusivo del Sector Cooperativo



tau

RELACION SUBVENCIONES-CONTRATACIONES DE VIVIENDAS

EDIFICIO FLORIDA - ARANJUEZ

S.ANTONIO 30 2º CENTRO IZQUIERDA - **OPCION 2D**

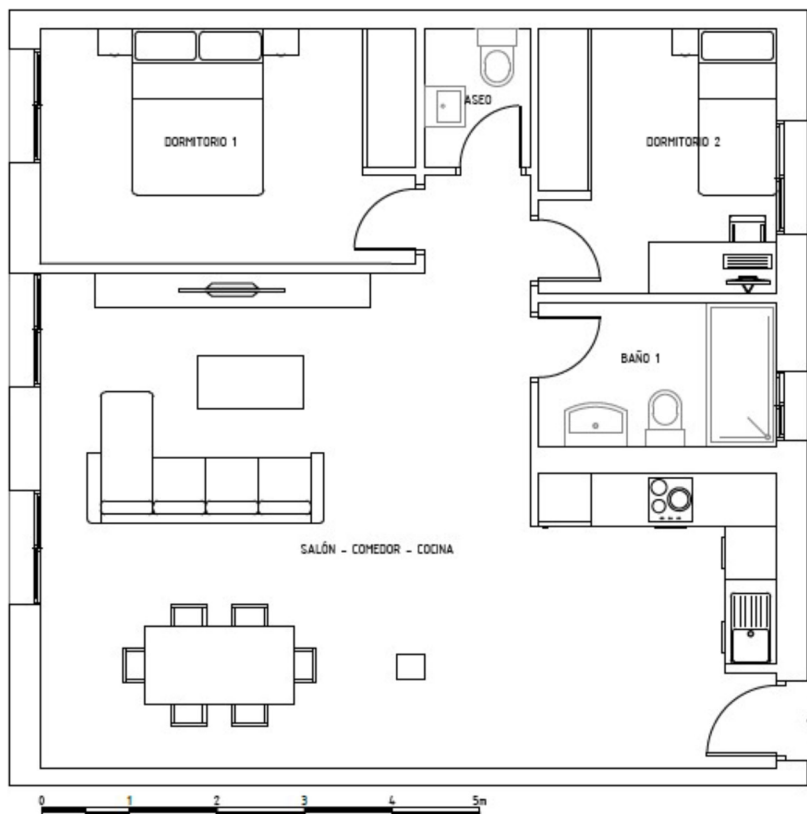

SUPERFICIE VIVIENDA

Construida propia

78,27m²

Construida con zonas comunes

84,73m²

**COSTE ESTIMADO DE
VIVIENDA: 161.567€ + IVA**

SUBVENCION ESTIMADA: 16.098€

Reserva 3.000€

Elección vivienda 10.000€

Antes del 10 de febrero 2024: 22.545€

Hipoteca: 129.254€

Fin de obra: 12.925€



RESIDENCIAL
NEW HOME

ARANJUEZ (MADRID)



CALIFICACIÓN ENERGÉTICA



¡Un Lujo a Precio de Coste!



oiko

El Primer Portal Inmobiliario
Exclusivo del Sector Cooperativo



www.aduasesores.com

tau

RELACIONADO CON EL SECTOR COOPERATIVO

ESTE PLANO Y LOS DATOS NUMÉRICOS QUE EN EL FIGURAN SON PROVISIONALES ESTANDO SUJETOS A MODIFICACIONES POR NECESIDADES DE LA OBRA DE REHABILITACIÓN, DE LOS IMPREVISTOS POSIBLES QUE PUEDAN SURGIR EN LA EDIFICACIÓN EXISTENTE, OBTENCIÓN DE LICENCIAS, OBTENCIÓN DE SUBVENCIONES, INTERFERENCIAS CON VIVIENDAS HABITADAS, ADEMÁS DE AQUELLAS QUE ESTIMEN PERTINENTES EL PROYECTISTA Y LA DIRECCIÓN FACULTATIVA. EL AMUEBLAMIENTO Y EL AJARDINAMIENTO, FIGURAN EXCLUSIVAMENTE A TÍTULO ORIENTATIVO NO ESTANDO INCLUIDO EN EL COSTE DE LA VIVIENDA.

EDIFICIO FLORIDA - ARANJUEZ

S.ANTONIO 30 2º CENTRO IZQUIERDA - OPCION 3D



SUPERFICIE VIVIENDA

Construida propia

78,27m²

Construida con zonas comunes

84,73m²

**COSTE ESTIMADO DE
VIVIENDA: 161.567€ + IVA**

SUBVENCION ESTIMADA: 16.098€

Reserva 3.000€

Elección vivienda 10.000€

Antes del 10 de febrero 2024: 22.545€

Hipoteca: 129.254€

Fin de obra: 12.925€



RESIDENCIAL
NEW HOME
ARANJUEZ (MADRID)

¡Un Lujo a Precio de Coste!



CALIFICACIÓN ENERGÉTICA



¡Un Lujo a Precio de Coste!

ESTE PLANO Y LOS DATOS NUMÉRICOS QUE EN EL FIGURAN SON PROVISIONALES ESTANDO SUJETOS A MODIFICACIONES POR NECESIDADES DE LA OBRA DE REHABILITACIÓN, DE LOS IMPREVISTOS POSIBLES QUE PUEDAN SURGIR EN LA EDIFICACIÓN EXISTENTE, OBTENCIÓN DE LICENCIAS, OBTENCIÓN DE SUBVENCIONES, INTERFERENCIAS CON VIVIENDAS HABITADAS, ADEMÁS DE AQUELLAS QUE ESTIMEN PERTINENTES EL PROYECTISTA Y LA DIRECCIÓN FACULTATIVA. EL AMUEBLAMIENTO Y EL AJARDINAMIENTO, FIGURAN EXCLUSIVAMENTE A TÍTULO ORIENTATIVO NO ESTANDO INCLUIDO EN EL COSTE DE LA VIVIENDA.



oiko
El Primer Portal Inmobiliario
Exclusivo del Sector Cooperativo



tau
[RELACIONADO CON EL SECTOR DE VIVIENDAS]

EDIFICIO FLORIDA - ARANJUEZ

S.ANTONIO 30 2º IZQUIERDA - **OPCION 2D**

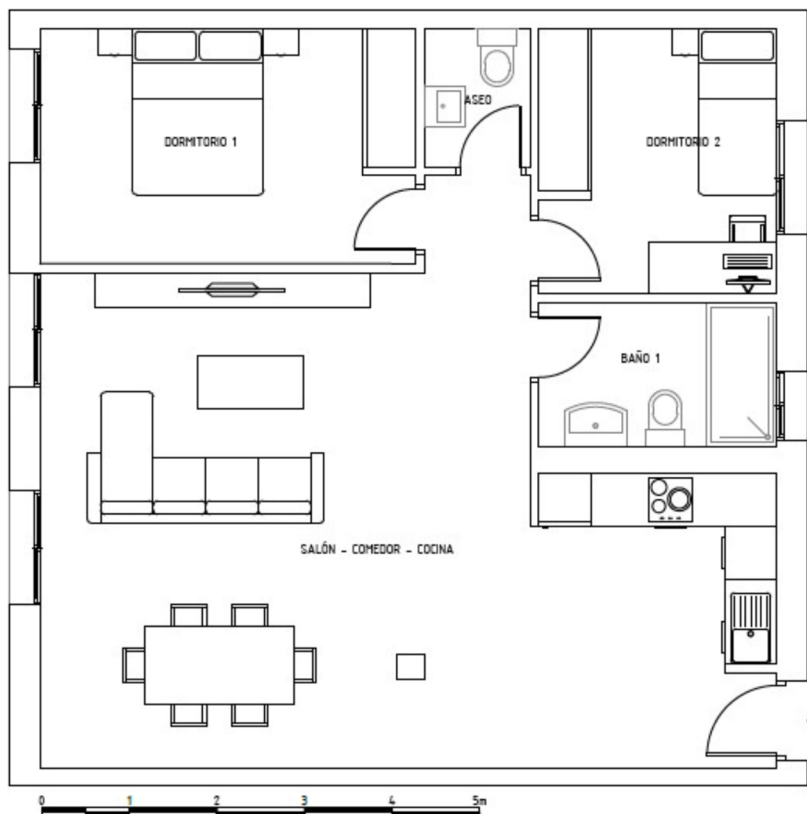

SUPERFICIE VIVIENDA

Construida propia

81,90m²

Construida con zonas comunes

88,66m²

**COSTE ESTIMADO DE
VIVIENDA: 169.062€ + IVA**

SUBVENCION ESTIMADA: 16.845€

Reserva 3.000€

Elección vivienda 10.000€

Antes del 10 de febrero 2024: 24.194€

Hipoteca: 135.250€

Fin de obra: 13.525€



RESIDENCIAL
NEW HOME

ARANJUEZ (MADRID)



CALIFICACIÓN ENERGÉTICA



¡Un Lujo a Precio de Coste!



ESTE PLANO Y LOS DATOS NUMÉRICOS QUE EN EL FIGURAN SON PROVISIONALES ESTANDO SUJETOS A MODIFICACIONES POR NECESIDADES DE LA OBRA DE REHABILITACIÓN, DE LOS IMPREVISTOS POSIBLES QUE PUEDAN SURGIR EN LA EDIFICACIÓN EXISTENTE, OBTENCIÓN DE LICENCIAS, OBTENCIÓN DE SUBVENCIONES, INTERFERENCIAS CON VIVIENDAS HABITADAS, ADEMÁS DE AQUELLAS QUE ESTIMEN PERTINENTES EL PROYECTISTA Y LA DIRECCIÓN FACULTATIVA. EL AMUEBLAMIENTO Y EL AJARDINAMIENTO, FIGURAN EXCLUSIVAMENTE A TÍTULO ORIENTATIVO NO ESTANDO INCLUIDO EN EL COSTE DE LA VIVIENDA.

EDIFICIO FLORIDA - ARANJUEZ

S.ANTONIO 30 2º IZQUIERDA - **OPCION 3D**



SUPERFICIE VIVIENDA

Construida propia

81,90m²

Construida con zonas comunes

88,66m²

**COSTE ESTIMADO DE
VIVIENDA: 169.062€ + IVA**

SUBVENCION ESTIMADA: 16.845€

Reserva 3.000€

Elección vivienda 10.000€

Antes del 10 de febrero 2024: 24.194€

Hipoteca: 135.250€

Fin de obra: 13.525€



RESIDENCIAL
NEW HOME
ARANJUEZ (MADRID)

¡Un Lujo a Precio de Coste!



CALIFICACIÓN ENERGÉTICA



¡Un Lujo a Precio de Coste!

ESTE PLANO Y LOS DATOS NUMÉRICOS QUE EN EL FIGURAN SON PROVISIONALES ESTANDO SUJETOS A MODIFICACIONES POR NECESIDADES DE LA OBRA DE REHABILITACIÓN, DE LOS IMPREVISTOS POSIBLES QUE PUEDAN SURGIR EN LA EDIFICACIÓN EXISTENTE, OBTENCIÓN DE LICENCIAS, OBTENCIÓN DE SUBVENCIONES, INTERFERENCIAS CON VIVIENDAS HABITADAS, ADEMÁS DE AQUELLAS QUE ESTIMEN PERTINENTES EL PROYECTISTA Y LA DIRECCIÓN FACULTATIVA. EL AMUEBLAMIENTO Y EL AJARDINAMIENTO, FIGURAN EXCLUSIVAMENTE A TÍTULO ORIENTATIVO NO ESTANDO INCLUIDO EN EL COSTE DE LA VIVIENDA.



oiko

El Primer Portal Inmobiliario
Exclusivo del Sector Cooperativo



tau
RELACION SUBVENCIONES-CONVENIENTES DE VIVIENDAS

EDIFICIO FLORIDA - ARANJUEZ

S.ANTONIO 28 2º CENTRO IZQUIERDA - OPCION 2D

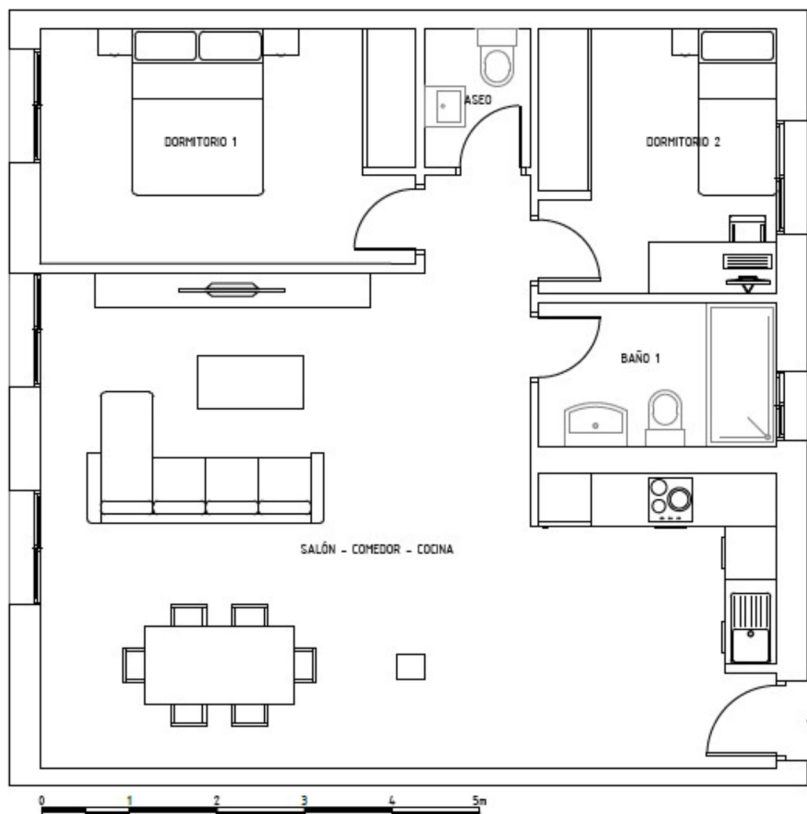

SUPERFICIE VIVIENDA

Construida propia

78,20m²

Construida con zonas comunes

84,74m²

**COSTE ESTIMADO DE
VIVIENDA: 161.605€ + IVA**

SUBVENCION ESTIMADA: 16.101€

Reserva 3.000€

Elección vivienda 10.000€

Antes del 10 de febrero 2024: 22.553€

Hipoteca: 129.284€

Fin de obra: 12.928€



RESIDENCIAL
NEW HOME

ARANJUEZ (MADRID)



CALIFICACIÓN ENERGÉTICA



¡Un Lujo a Precio de Coste!

¡Un Lujo a Precio de Coste!

ESTE PLANO Y LOS DATOS NUMÉRICOS QUE EN EL FIGURAN SON PROVISIONALES ESTANDO SUJETOS A MODIFICACIONES POR NECESIDADES DE LA OBRA DE REHABILITACIÓN, DE LOS IMPREVISTOS POSIBLES QUE PUEDAN SURGIR EN LA EDIFICACIÓN EXISTENTE, OBTENCIÓN DE LICENCIAS, OBTENCIÓN DE SUBVENCIONES, INTERFERENCIAS CON VIVIENDAS HABITADAS, ADEMÁS DE AQUELLAS QUE ESTIMEN PERTINENTES EL PROYECTISTA Y LA DIRECCIÓN FACULTATIVA. EL AMUEBLAMIENTO Y EL AJARDINAMIENTO, FIGURAN EXCLUSIVAMENTE A TÍTULO ORIENTATIVO NO ESTANDO INCLUIDO EN EL COSTE DE LA VIVIENDA.



oiko

El Primer Portal Inmobiliario
Exclusivo del Sector Cooperativo



tau

RELACIONADO CON EL SECTOR DE VIVIENDAS

EDIFICIO FLORIDA - ARANJUEZ

S.ANTONIO 28 2º CENTRO IZQUIERDA - OPCION 3D



SUPERFICIE VIVIENDA

Construida propia

78,20m²

Construida con zonas comunes

84,74m²

**COSTE ESTIMADO DE
VIVIENDA: 161.605€ + IVA**

SUBVENCION ESTIMADA: 16.101€

Reserva 3.000€

Elección vivienda 10.000€

Antes del 10 de febrero 2024: 22.553€

Hipoteca: 129.284€

Fin de obra: 12.928€



RESIDENCIAL
NEW HOME
ARANJUEZ (MADRID)



CALIFICACIÓN ENERGÉTICA



¡Un Lujo a Precio de Coste!

¡Un Lujo a Precio de Coste!

ESTE PLANO Y LOS DATOS NUMÉRICOS QUE EN EL FIGURAN SON PROVISIONALES ESTANDO SUJETOS A MODIFICACIONES POR NECESIDADES DE LA OBRA DE REHABILITACIÓN, DE LOS IMPREVISTOS POSIBLES QUE PUEDAN SURGIR EN LA EDIFICACIÓN EXISTENTE, OBTENCIÓN DE LICENCIAS, OBTENCIÓN DE SUBVENCIONES, INTERFERENCIAS CON VIVIENDAS HABITADAS, ADEMÁS DE AQUELLAS QUE ESTIMEN PERTINENTES EL PROYECTISTA Y LA DIRECCIÓN FACULTATIVA. EL AMUEBLAMIENTO Y EL AJARDINAMIENTO, FIGURAN EXCLUSIVAMENTE A TÍTULO ORIENTATIVO NO ESTANDO INCLUIDO EN EL COSTE DE LA VIVIENDA.



oiko

El Primer Portal Inmobiliario
Exclusivo del Sector Cooperativo



tau

RELACION SUBVENCIONES-COOPERATIVAS DE VIVIENDAS

EDIFICIO FLORIDA - ARANJUEZ

S.ANTONIO 28 2º IZQUIERDA - **OPCION 2D**

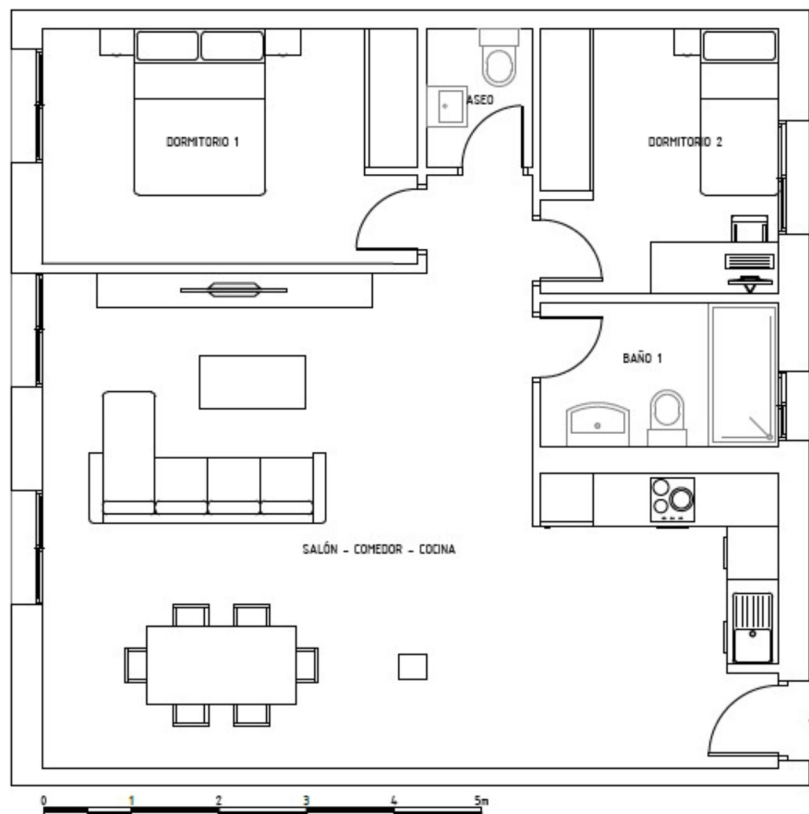

SUPERFICIE VIVIENDA

Construida propia

80,75m²

Construida con zonas comunes

87,51m²

**COSTE ESTIMADO DE
VIVIENDA: 166.869€ + IVA**

SUBVENCION ESTIMADA: 16.626€

Reserva 3.000€

Elección vivienda 10.000€

Antes del 10 de febrero 2024: 23.711€

Hipoteca: 133.495€

Fin de obra: 13.350€



RESIDENCIAL
NEW HOME

ARANJUEZ (MADRID)



CALIFICACIÓN ENERGÉTICA



¡Un Lujo a Precio de Coste!

¡Un Lujo a Precio de Coste!

ESTE PLANO Y LOS DATOS NUMÉRICOS QUE EN EL FIGURAN SON PROVISIONALES ESTANDO SUJETOS A MODIFICACIONES POR NECESIDADES DE LA OBRA DE REHABILITACIÓN, DE LOS IMPREVISTOS POSIBLES QUE PUEDAN SURGIR EN LA EDIFICACIÓN EXISTENTE, OBTENCIÓN DE LICENCIAS, OBTENCIÓN DE SUBVENCIONES, INTERFERENCIAS CON VIVIENDAS HABITADAS, ADEMÁS DE AQUELLAS QUE ESTIMEN PERTINENTES EL PROYECTISTA Y LA DIRECCIÓN FACULTATIVA. EL AMUEBLAMIENTO Y EL AJARDINAMIENTO, FIGURAN EXCLUSIVAMENTE A TÍTULO ORIENTATIVO NO ESTANDO INCLUIDO EN EL COSTE DE LA VIVIENDA.



oiko

El Primer Portal Inmobiliario
Exclusivo del Sector Cooperativo



tau

RELACIONADO CON EL SECTOR COOPERATIVO

EDIFICIO FLORIDA - ARANJUEZ

S.ANTONIO 28 2º IZQUIERDA - **OPCION 3D**



SUPERFICIE VIVIENDA

Construida propia

80,75m²

Construida con zonas comunes

87,51m²

**COSTE ESTIMADO DE
VIVIENDA: 166.869€ + IVA**

SUBVENCION ESTIMADA: 16.626€

Reserva 3.000€

Elección vivienda 10.000€

Antes del 10 de febrero 2024: 23.711€

Hipoteca: 133.495€

Fin de obra: 13.350€



RESIDENCIAL
NEW HOME
ARANJUEZ (MADRID)

¡Un Lujo a Precio de Coste!



CALIFICACIÓN ENERGÉTICA



¡Un Lujo a Precio de Coste!

ESTE PLANO Y LOS DATOS NUMÉRICOS QUE EN EL FIGURAN SON PROVISIONALES ESTANDO SUJETOS A MODIFICACIONES POR NECESIDADES DE LA OBRA DE REHABILITACIÓN, DE LOS IMPREVISTOS POSIBLES QUE PUEDAN SURGIR EN LA EDIFICACIÓN EXISTENTE, OBTENCIÓN DE LICENCIAS, OBTENCIÓN DE SUBVENCIONES, INTERFERENCIAS CON VIVIENDAS HABITADAS, ADEMÁS DE AQUELLAS QUE ESTIMEN PERTINENTES EL PROYECTISTA Y LA DIRECCIÓN FACULTATIVA. EL AMUEBLAMIENTO Y EL AJARDINAMIENTO, FIGURAN EXCLUSIVAMENTE A TÍTULO ORIENTATIVO NO ESTANDO INCLUIDO EN EL COSTE DE LA VIVIENDA.



oiko

El Primer Portal Inmobiliario
Exclusivo del Sector Cooperativo



tau

EDIFICIO FLORIDA - ARANJUEZ

GOBERNADOR 7 2º DERECHA - **OPCION 2D**

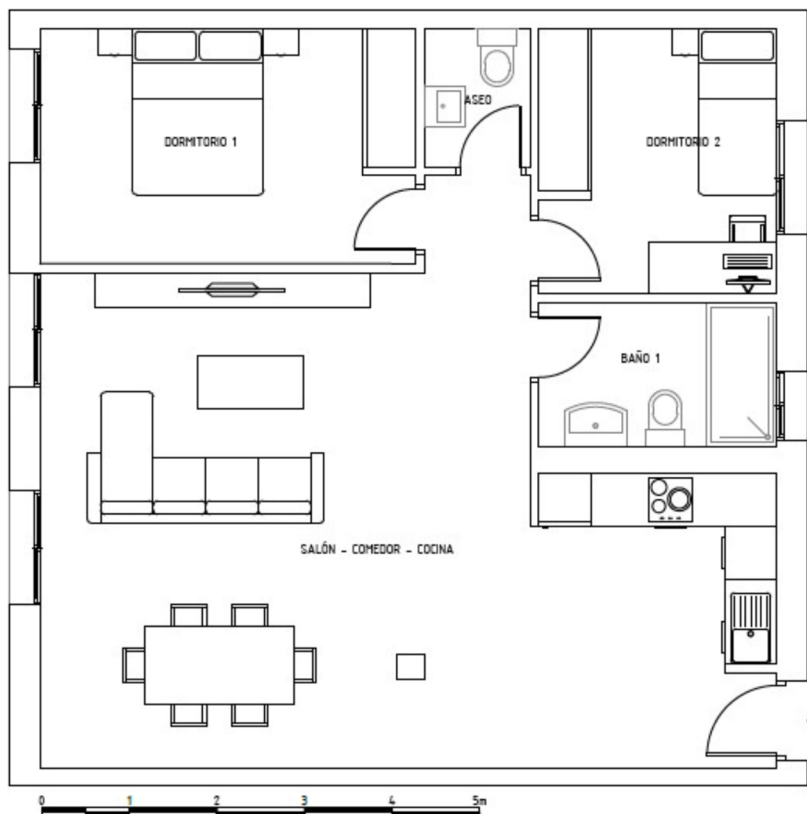

SUPERFICIE VIVIENDA

Construida propia

78,73m²

Construida con zonas comunes

85,37m²

**COSTE ESTIMADO DE
VIVIENDA: 162.788€ + IVA**

SUBVENCION ESTIMADA: 16.220€

Reserva 3.000€

Elección vivienda 10.000€

Antes del 10 de febrero 2024: 22.813€

Hipoteca: 130.230€

Fin de obra: 13.023€



RESIDENCIAL
NEW HOME

ARANJUEZ (MADRID)



CALIFICACIÓN ENERGÉTICA



¡Un Lujo a Precio de Coste!

ESTE PLANO Y LOS DATOS NUMÉRICOS QUE EN EL FIGURAN SON PROVISIONALES ESTANDO SUJETOS A MODIFICACIONES POR NECESIDADES DE LA OBRA DE REHABILITACIÓN, DE LOS IMPREVISTOS POSIBLES QUE PUEDAN SURGIR EN LA EDIFICACIÓN EXISTENTE, OBTENCIÓN DE LICENCIAS, OBTENCIÓN DE SUBVENCIONES, INTERFERENCIAS CON VIVIENDAS HABITADAS, ADEMÁS DE AQUELLAS QUE ESTIMEN PERTINENTES EL PROYECTISTA Y LA DIRECCIÓN FACULTATIVA. EL AMUEBLAMIENTO Y EL AJARDINAMIENTO, FIGURAN EXCLUSIVAMENTE A TÍTULO ORIENTATIVO NO ESTANDO INCLUIDO EN EL COSTE DE LA VIVIENDA.



oiko

El Primer Portal Inmobiliario
Exclusivo del Sector Cooperativo



tau

RELACION SUBVENCIONES-COOPERATIVAS DE VIVIENDAS

EDIFICIO FLORIDA - ARANJUEZ

GOBERNADOR 7 2º DERECHA - **OPCION 3D**



SUPERFICIE VIVIENDA

Construida propia

78,73m²

Construida con zonas comunes

85,37m²

**COSTE ESTIMADO DE
VIVIENDA: 162.788€ + IVA**

SUBVENCION ESTIMADA: 16.220€

Reserva 3.000€

Elección vivienda 10.000€

Antes del 10 de febrero 2024: 22.813€

Hipoteca: 130.230€

Fin de obra: 13.023€



RESIDENCIAL
NEW HOME
ARANJUEZ (MADRID)

¡Un Lujo a Precio de Coste!



CALIFICACIÓN ENERGÉTICA



¡Un Lujo a Precio de Coste!

ESTE PLANO Y LOS DATOS NUMÉRICOS QUE EN EL FIGURAN SON PROVISIONALES ESTANDO SUJETOS A MODIFICACIONES POR NECESIDADES DE LA OBRA DE REHABILITACIÓN, DE LOS IMPREVISTOS POSIBLES QUE PUEDAN SURGIR EN LA EDIFICACIÓN EXISTENTE, OBTENCIÓN DE LICENCIAS, OBTENCIÓN DE SUBVENCIONES, INTERFERENCIAS CON VIVIENDAS HABITADAS, ADEMÁS DE AQUELLAS QUE ESTIMEN PERTINENTES EL PROYECTISTA Y LA DIRECCIÓN FACULTATIVA. EL AMUEBLAMIENTO Y EL AJARDINAMIENTO, FIGURAN EXCLUSIVAMENTE A TÍTULO ORIENTATIVO NO ESTANDO INCLUIDO EN EL COSTE DE LA VIVIENDA.



oiko

El Primer Portal Inmobiliario
Exclusivo del Sector Cooperativo



tau

EDIFICIO FLORIDA - ARANJUEZ

GOBERNADOR 5 2º DERECHA - **OPCION 2D**

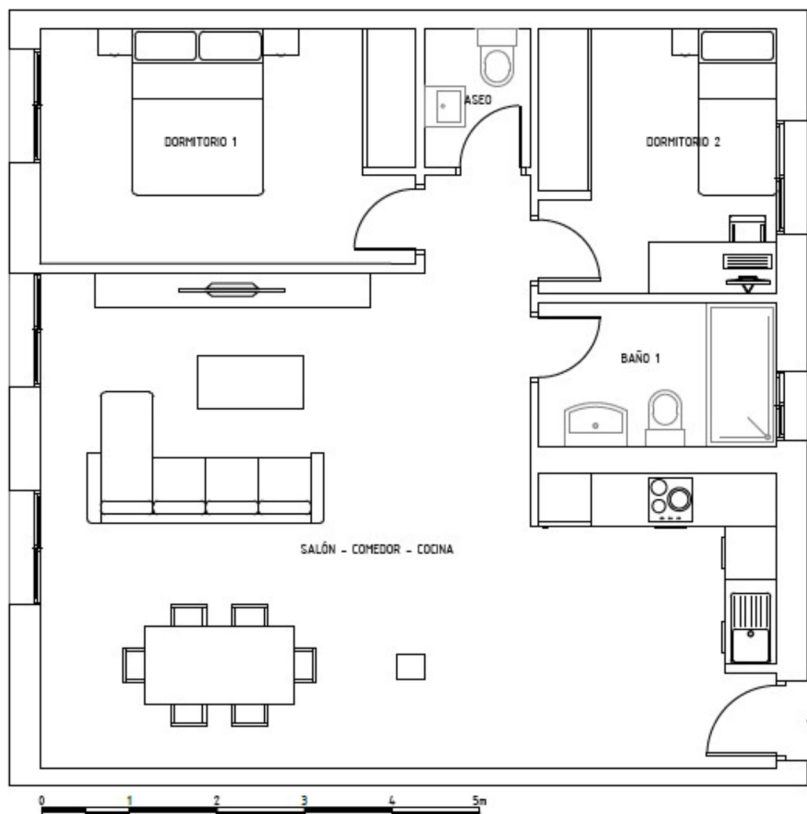

SUPERFICIE VIVIENDA

Construida propia

79,49m²

Construida con zonas comunes

86,06m²

**COSTE ESTIMADO DE
VIVIENDA: 164.123€ + IVA**

SUBVENCION ESTIMADA: 16.352€

Reserva 3.000€

Elección vivienda 10.000€

Antes del 10 de febrero 2024: 23.107€

Hipoteca: 131.298€

Fin de obra: 13.130€



RESIDENCIAL
NEW HOME

ARANJUEZ (MADRID)



CALIFICACIÓN ENERGÉTICA



¡Un Lujo a Precio de Coste!



oiko

El Primer Portal Inmobiliario
Exclusivo del Sector Cooperativo



tau

RELACIONADO CON EL SECTOR COOPERATIVO

ESTE PLANO Y LOS DATOS NUMÉRICOS QUE EN EL FIGURAN SON PROVISIONALES ESTANDO SUJETOS A MODIFICACIONES POR NECESIDADES DE LA OBRA DE REHABILITACIÓN, DE LOS IMPREVISTOS POSIBLES QUE PUEDAN SURGIR EN LA EDIFICACIÓN EXISTENTE, OBTENCIÓN DE LICENCIAS, OBTENCIÓN DE SUBVENCIONES, INTERFERENCIAS CON VIVIENDAS HABITADAS, ADEMÁS DE AQUELLAS QUE ESTIMEN PERTINENTES EL PROYECTISTA Y LA DIRECCIÓN FACULTATIVA. EL AMUEBLAMIENTO Y EL AJARDINAMIENTO, FIGURAN EXCLUSIVAMENTE A TÍTULO ORIENTATIVO NO ESTANDO INCLUIDO EN EL COSTE DE LA VIVIENDA.

EDIFICIO FLORIDA - ARANJUEZ

GOBERNADOR 5 2º DERECHA - **OPCION 3D**



SUPERFICIE VIVIENDA

Construida propia

79,49m²

Construida con zonas comunes

86,06m²

**COSTE ESTIMADO DE
VIVIENDA: 164.123€ + IVA**

SUBVENCION ESTIMADA: 16.352€

Reserva 3.000€

Elección vivienda 10.000€

Antes del 10 de febrero 2024: 23.107€

Hipoteca: 131.298€

Fin de obra: 13.130€



RESIDENCIAL
NEW HOME
ARANJUEZ (MADRID)

¡Un Lujo a Precio de Coste!



CALIFICACIÓN ENERGÉTICA



¡Un Lujo a Precio de Coste!

ESTE PLANO Y LOS DATOS NUMÉRICOS QUE EN EL FIGURAN SON PROVISIONALES ESTANDO SUJETOS A MODIFICACIONES POR NECESIDADES DE LA OBRA DE REHABILITACIÓN, DE LOS IMPREVISTOS POSIBLES QUE PUEDAN SURGIR EN LA EDIFICACIÓN EXISTENTE, OBTENCIÓN DE LICENCIAS, OBTENCIÓN DE SUBVENCIONES, INTERFERENCIAS CON VIVIENDAS HABITADAS, ADEMÁS DE AQUELLAS QUE ESTIMEN PERTINENTES EL PROYECTISTA Y LA DIRECCIÓN FACULTATIVA. EL AMUEBLAMIENTO Y EL AJARDINAMIENTO, FIGURAN EXCLUSIVAMENTE A TÍTULO ORIENTATIVO NO ESTANDO INCLUIDO EN EL COSTE DE LA VIVIENDA.



oiko
El Primer Portal Inmobiliario
Exclusivo del Sector Cooperativo



EDIFICIO FLORIDA - ARANJUEZ

GOBERNADOR 5 2º CENTRO DERECHA - **OPCION 2D**

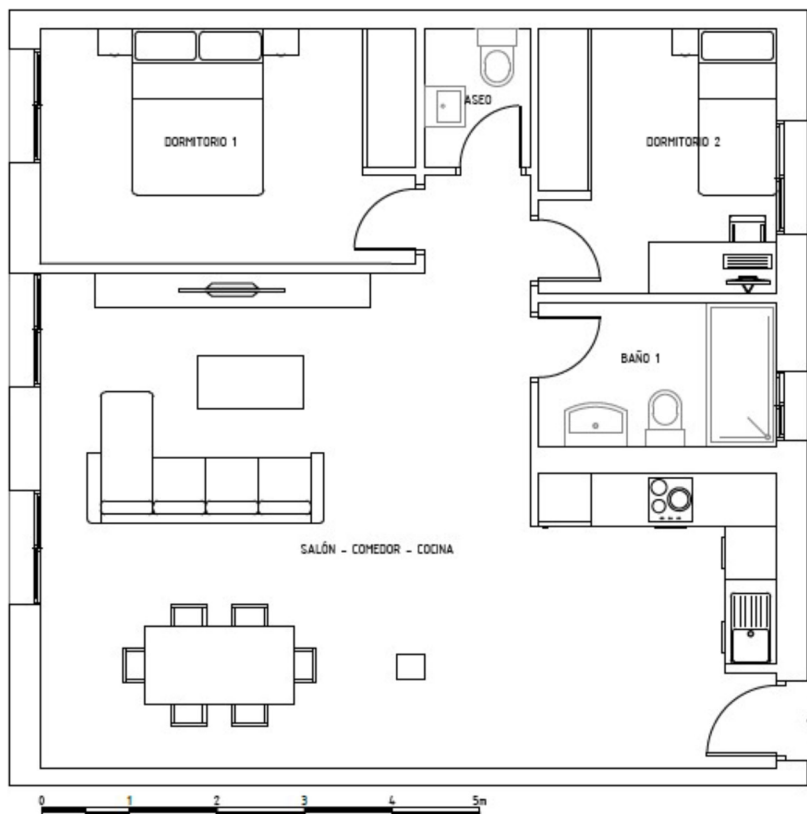

SUPERFICIE VIVIENDA

Construida propia

79,03m²

Construida con zonas comunes

85,57m²

**COSTE ESTIMADO DE
VIVIENDA: 163.169€ + IVA**

SUBVENCION ESTIMADA: 16.258€

Reserva 3.000€

Elección vivienda 10.000€

Antes del 10 de febrero 2024: 22.897€

Hipoteca: 130.535€

Fin de obra: 13.054€



RESIDENCIAL
NEW HOME
ARANJUEZ (MADRID)

¡Un Lujo a Precio de Coste!



CALIFICACIÓN ENERGÉTICA



¡Un Lujo a Precio de Coste!



oiko

El Primer Portal Inmobiliario
Exclusivo del Sector Cooperativo



tau
[RELACIONADO CON EL SECTOR DE VIVIENDAS]

ESTE PLANO Y LOS DATOS NUMÉRICOS QUE EN EL FIGURAN SON PROVISIONALES ESTANDO SUJETOS A MODIFICACIONES POR NECESIDADES DE LA OBRA DE REHABILITACIÓN, DE LOS IMPREVISTOS POSIBLES QUE PUEDAN SURGIR EN LA EDIFICACIÓN EXISTENTE, OBTENCIÓN DE LICENCIAS, OBTENCIÓN DE SUBVENCIONES, INTERFERENCIAS CON VIVIENDAS HABITADAS, ADEMÁS DE AQUELLAS QUE ESTIMEN PERTINENTES EL PROYECTISTA Y LA DIRECCIÓN FACULTATIVA. EL AMUEBLAMIENTO Y EL AJARDINAMIENTO, FIGURAN EXCLUSIVAMENTE A TÍTULO ORIENTATIVO NO ESTANDO INCLUIDO EN EL COSTE DE LA VIVIENDA.

EDIFICIO FLORIDA - ARANJUEZ

GOBERNADOR 5 2º CENTRO DERECHA - **OPCION 3D**



SUPERFICIE VIVIENDA

Construida propia

79,03m²

Construida con zonas comunes

85,57m²

**COSTE ESTIMADO DE
VIVIENDA: 163.169€ + IVA**

SUBVENCION ESTIMADA: 16.258€

Reserva 3.000€

Elección vivienda 10.000€

Antes del 10 de febrero 2024: 22.897€

Hipoteca: 130.535€

Fin de obra: 13.054€



RESIDENCIAL
NEW HOME

ARANJUEZ (MADRID)



CALIFICACIÓN ENERGÉTICA



¡Un Lujo a Precio de Coste!

¡Un Lujo a Precio de Coste!

ESTE PLANO Y LOS DATOS NUMÉRICOS QUE EN EL FIGURAN SON PROVISIONALES ESTANDO SUJETOS A MODIFICACIONES POR NECESIDADES DE LA OBRA DE REHABILITACIÓN, DE LOS IMPREVISTOS POSIBLES QUE PUEDAN SURGIR EN LA EDIFICACIÓN EXISTENTE, OBTENCIÓN DE LICENCIAS, OBTENCIÓN DE SUBVENCIONES, INTERFERENCIAS CON VIVIENDAS HABITADAS, ADEMÁS DE AQUELLAS QUE ESTIMEN PERTINENTES EL PROYECTISTA Y LA DIRECCIÓN FACULTATIVA. EL AMUEBLAMIENTO Y EL AJARDINAMIENTO, FIGURAN EXCLUSIVAMENTE A TÍTULO ORIENTATIVO NO ESTANDO INCLUIDO EN EL COSTE DE LA VIVIENDA.



oiko

El Primer Portal Inmobiliario
Exclusivo del Sector Cooperativo



tau

RELACION SUBVENCIONES COOPERATIVAS DE VIVIENDAS

EDIFICIO FLORIDA - ARANJUEZ

S.ANTONIO 30 2º CENTRO DERECHA - **OPCION 2D**

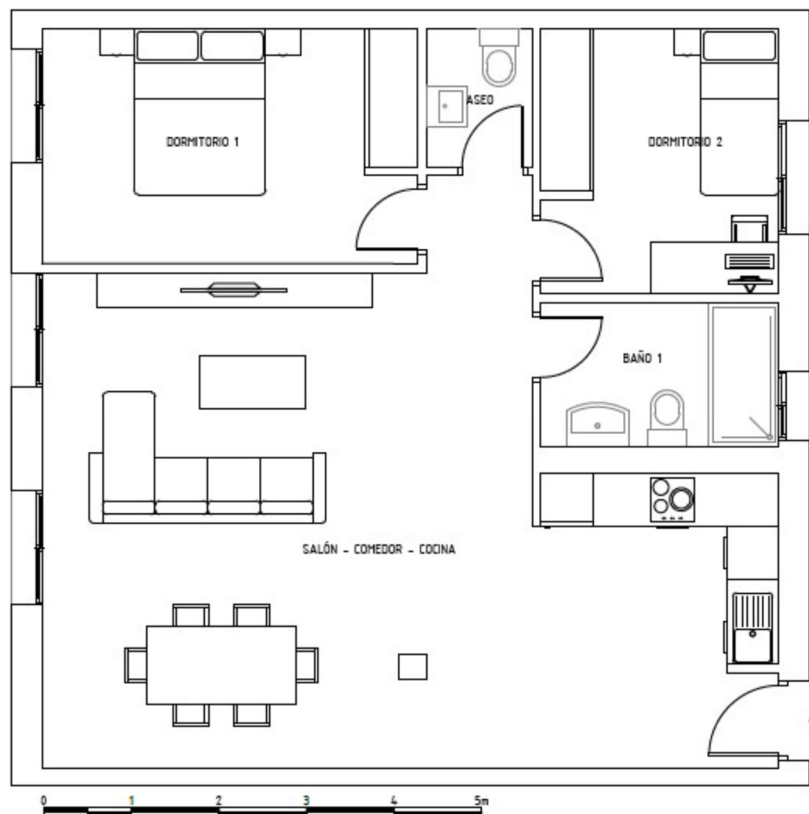

SUPERFICIE VIVIENDA

Construida propia

78,43m²

Construida con zonas comunes

84,90m²

**COSTE ESTIMADO DE
VIVIENDA: 161.891€ + IVA**

SUBVENCION ESTIMADA: 16.131€

Reserva 3.000€

Elección vivienda 10.000€

Antes del 10 de febrero 2024: 22.616€

Hipoteca: 129.513€

Fin de obra: 12.951€



RESIDENCIAL
NEW HOME
ARANJUEZ (MADRID)

¡Un Lujo a Precio de Coste!



CALIFICACIÓN ENERGÉTICA



¡Un Lujo a Precio de Coste!

ESTE PLANO Y LOS DATOS NUMÉRICOS QUE EN EL FIGURAN SON PROVISIONALES ESTANDO SUJETOS A MODIFICACIONES POR NECESIDADES DE LA OBRA DE REHABILITACIÓN, DE LOS IMPREVISTOS POSIBLES QUE PUEDAN SURGIR EN LA EDIFICACIÓN EXISTENTE, OBTENCIÓN DE LICENCIAS, OBTENCIÓN DE SUBVENCIONES, INTERFERENCIAS CON VIVIENDAS HABITADAS, ADEMÁS DE AQUELLAS QUE ESTIMEN PERTINENTES EL PROYECTISTA Y LA DIRECCIÓN FACULTATIVA. EL AMUEBLAMIENTO Y EL AJARDINAMIENTO, FIGURAN EXCLUSIVAMENTE A TÍTULO ORIENTATIVO NO ESTANDO INCLUIDO EN EL COSTE DE LA VIVIENDA.



EDIFICIO FLORIDA - ARANJUEZ

S.ANTONIO 30 2º CENTRO DERECHA - **OPCION 3D**

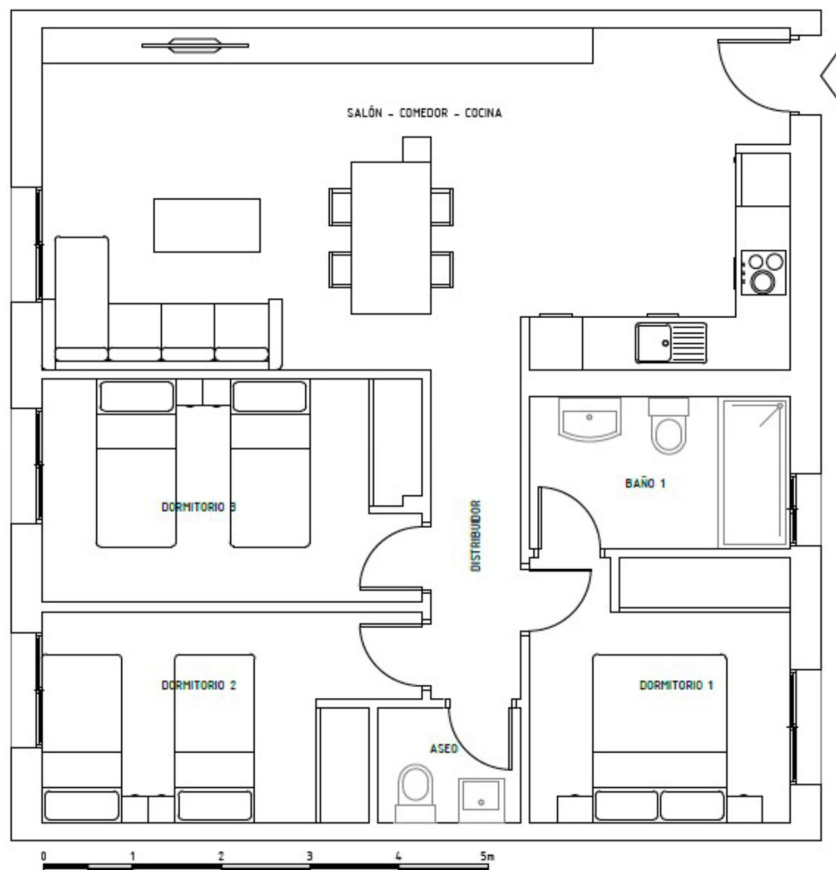

SUPERFICIE VIVIENDA

Construida propia

78,43m²

Construida con zonas comunes

84,90m²

**COSTE ESTIMADO DE
VIVIENDA: 161.891€ + IVA**

SUBVENCION ESTIMADA: 16.131€

Reserva 3.000€

Elección vivienda 10.000€

Antes del 10 de febrero 2024: 22.616€

Hipoteca: 129.513€

Fin de obra: 12.951€



RESIDENCIAL
NEW HOME
ARANJUEZ (MADRID)

¡Un Lujo a Precio de Coste!



CALIFICACIÓN ENERGÉTICA



¡Un Lujo a Precio de Coste!

ESTE PLANO Y LOS DATOS NUMÉRICOS QUE EN EL FIGURAN SON PROVISIONALES ESTANDO SUJETOS A MODIFICACIONES POR NECESIDADES DE LA OBRA DE REHABILITACIÓN, DE LOS IMPREVISTOS POSIBLES QUE PUEDAN SURGIR EN LA EDIFICACIÓN EXISTENTE, OBTENCIÓN DE LICENCIAS, OBTENCIÓN DE SUBVENCIONES, INTERFERENCIAS CON VIVIENDAS HABITADAS, ADEMÁS DE AQUELLAS QUE ESTIMEN PERTINENTES EL PROYECTISTA Y LA DIRECCIÓN FACULTATIVA. EL AMUEBLAMIENTO Y EL AJARDINAMIENTO, FIGURAN EXCLUSIVAMENTE A TÍTULO ORIENTATIVO NO ESTANDO INCLUIDO EN EL COSTE DE LA VIVIENDA.



oiko

El Primer Portal Inmobiliario
Exclusivo del Sector Cooperativo



tau
RELACION SUBVENCIONES COOPERATIVAS DE VIVIENDA

EDIFICIO FLORIDA - ARANJUEZ

S.ANTONIO 30 2º DERECHA - OPCION 2D

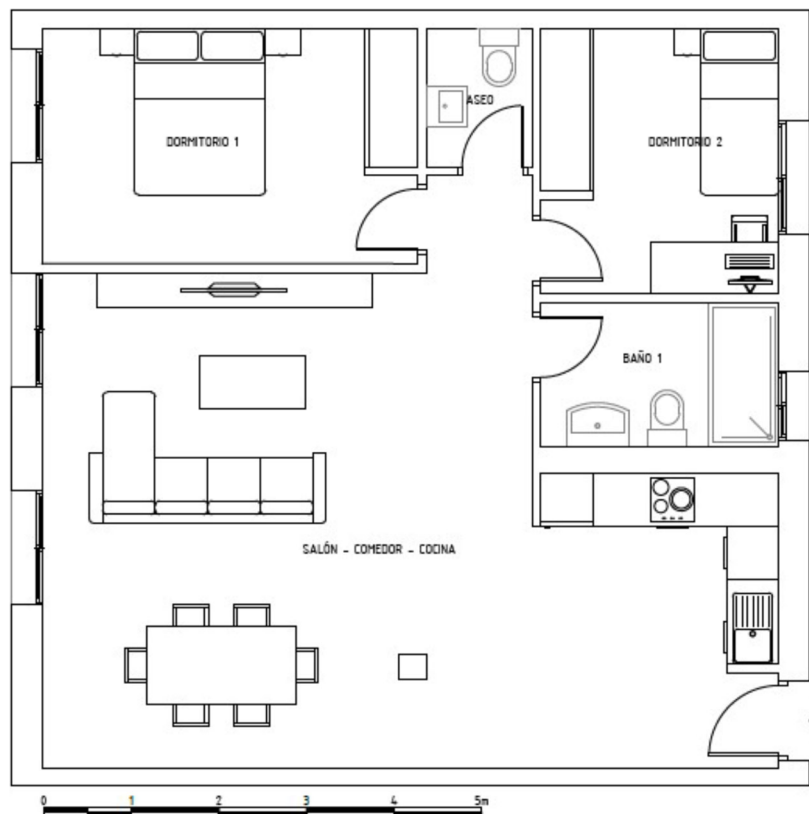

SUPERFICIE VIVIENDA

Construida propia

81,58m²

Construida con zonas comunes

88,31m²

**COSTE ESTIMADO DE
VIVIENDA: 168.394€ + IVA**

SUBVENCION ESTIMADA: 16.779€

Reserva 3.000€

Elección vivienda 10.000€

Antes del 10 de febrero 2024: 24.047€

Hipoteca: 134.716€

Fin de obra: 13.472€



RESIDENCIAL
NEW HOME
ARANJUEZ (MADRID)

¡Un Lujo a Precio de Coste!



CALIFICACIÓN ENERGÉTICA



¡Un Lujo a Precio de Coste!

ESTE PLANO Y LOS DATOS NUMÉRICOS QUE EN EL FIGURAN SON PROVISIONALES ESTANDO SUJETOS A MODIFICACIONES POR NECESIDADES DE LA OBRA DE REHABILITACIÓN, DE LOS IMPREVISTOS POSIBLES QUE PUEDAN SURGIR EN LA EDIFICACIÓN EXISTENTE, OBTENCIÓN DE LICENCIAS, OBTENCIÓN DE SUBVENCIONES, INTERFERENCIAS CON VIVIENDAS HABITADAS, ADEMÁS DE AQUELLAS QUE ESTIMEN PERTINENTES EL PROYECTISTA Y LA DIRECCIÓN FACULTATIVA. EL AMUEBLAMIENTO Y EL AJARDINAMIENTO, FIGURAN EXCLUSIVAMENTE A TÍTULO ORIENTATIVO NO ESTANDO INCLUIDO EN EL COSTE DE LA VIVIENDA.



oiko
El Primer Portal Inmobiliario
Exclusivo del Sector Cooperativo



EDIFICIO FLORIDA - ARANJUEZ

S.ANTONIO 30 2º DERECHA - **OPCION 3D**



SUPERFICIE VIVIENDA

Construida propia

81,58m²

Construida con zonas comunes

88,31m²

**COSTE ESTIMADO DE
VIVIENDA: 168.394€ + IVA**

SUBVENCION ESTIMADA: 16.779€

Reserva 3.000€

Elección vivienda 10.000€

Antes del 10 de febrero 2024: 24.047€

Hipoteca: 134.716€

Fin de obra: 13.472€



RESIDENCIAL
NEW HOME
ARANJUEZ (MADRID)

¡Un Lujo a Precio de Coste!



CALIFICACIÓN ENERGÉTICA



¡Un Lujo a Precio de Coste!

ESTE PLANO Y LOS DATOS NUMÉRICOS QUE EN EL FIGURAN SON PROVISIONALES ESTANDO SUJETOS A MODIFICACIONES POR NECESIDADES DE LA OBRA DE REHABILITACIÓN, DE LOS IMPREVISTOS POSIBLES QUE PUEDAN SURGIR EN LA EDIFICACIÓN EXISTENTE, OBTENCIÓN DE LICENCIAS, OBTENCIÓN DE SUBVENCIONES, INTERFERENCIAS CON VIVIENDAS HABITADAS, ADEMÁS DE AQUELLAS QUE ESTIMEN PERTINENTES EL PROYECTISTA Y LA DIRECCIÓN FACULTATIVA. EL AMUEBLAMIENTO Y EL AJARDINAMIENTO, FIGURAN EXCLUSIVAMENTE A TÍTULO ORIENTATIVO NO ESTANDO INCLUIDO EN EL COSTE DE LA VIVIENDA.



oiko

El Primer Portal Inmobiliario
Exclusivo del Sector Cooperativo



tau
RELACION SUBVENCIONES COOPERATIVAS DE VIVIENDAS

EDIFICIO FLORIDA - ARANJUEZ

GOBERNADOR 7 2º IZQUIERDA - **OPCION 2D**

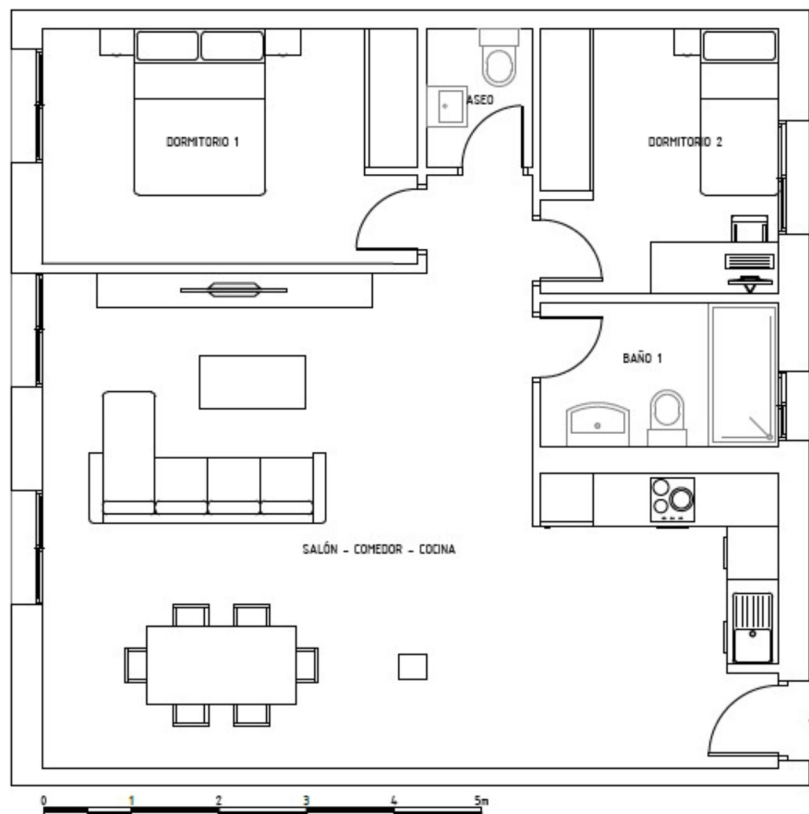

SUPERFICIE VIVIENDA

Construida propia

79,73m²

Construida con zonas comunes

86,45m²

**COSTE ESTIMADO DE
VIVIENDA: 164.866€ + IVA**

SUBVENCION ESTIMADA: 16.426€

Reserva 3.000€

Elección vivienda 10.000€

Antes del 10 de febrero 2024: 23.271€

Hipoteca: 131.893€

Fin de obra: 13.189€



RESIDENCIAL
NEW HOME
ARANJUEZ (MADRID)

¡Un Lujo a Precio de Coste!



CALIFICACIÓN ENERGÉTICA



¡Un Lujo a Precio de Coste!

ESTE PLANO Y LOS DATOS NUMÉRICOS QUE EN EL FIGURAN SON PROVISIONALES ESTANDO SUJETOS A MODIFICACIONES POR NECESIDADES DE LA OBRA DE REHABILITACIÓN, DE LOS IMPREVISTOS POSIBLES QUE PUEDAN SURGIR EN LA EDIFICACIÓN EXISTENTE, OBTENCIÓN DE LICENCIAS, OBTENCIÓN DE SUBVENCIONES, INTERFERENCIAS CON VIVIENDAS HABITADAS, ADEMÁS DE AQUELLAS QUE ESTIMEN PERTINENTES EL PROYECTISTA Y LA DIRECCIÓN FACULTATIVA. EL AMUEBLAMIENTO Y EL AJARDINAMIENTO, FIGURAN EXCLUSIVAMENTE A TÍTULO ORIENTATIVO NO ESTANDO INCLUIDO EN EL COSTE DE LA VIVIENDA.



oiko

El Primer Portal Inmobiliario
Exclusivo del Sector Cooperativo



tau
[RELACIONADO CON EL SECTOR COOPERATIVO]

EDIFICIO FLORIDA - ARANJUEZ

GOBERNADOR 7 2º IZQUIERDA - **OPCION 3D**



SUPERFICIE VIVIENDA

Construida propia

79,73m²

Construida con zonas comunes

86,45m²

**COSTE ESTIMADO DE
VIVIENDA: 164.866€ + IVA**

SUBVENCION ESTIMADA: 16.426€

Reserva 3.000€

Elección vivienda 10.000€

Antes del 10 de febrero 2024: 23.271€

Hipoteca: 131.893€

Fin de obra: 13.189€



RESIDENCIAL
NEW HOME
ARANJUEZ (MADRID)

¡Un Lujo a Precio de Coste!



CALIFICACIÓN ENERGÉTICA



¡Un Lujo a Precio de Coste!

ESTE PLANO Y LOS DATOS NUMÉRICOS QUE EN EL FIGURAN SON PROVISIONALES ESTANDO SUJETOS A MODIFICACIONES POR NECESIDADES DE LA OBRA DE REHABILITACIÓN, DE LOS IMPREVISTOS POSIBLES QUE PUEDAN SURGIR EN LA EDIFICACIÓN EXISTENTE, OBTENCIÓN DE LICENCIAS, OBTENCIÓN DE SUBVENCIONES, INTERFERENCIAS CON VIVIENDAS HABITADAS, ADEMÁS DE AQUELLAS QUE ESTIMEN PERTINENTES EL PROYECTISTA Y LA DIRECCIÓN FACULTATIVA. EL AMUEBLAMIENTO Y EL AJARDINAMIENTO, FIGURAN EXCLUSIVAMENTE A TÍTULO ORIENTATIVO NO ESTANDO INCLUIDO EN EL COSTE DE LA VIVIENDA.



oiko

El Primer Portal Inmobiliario
Exclusivo del Sector Cooperativo



tau

RELACION SUBVENCIONES-CONTRATOS DE VIVIENDA

EDIFICIO FLORIDA - ARANJUEZ

GOBERNADOR 5 2º IZQUIERDA - **OPCION 2D**

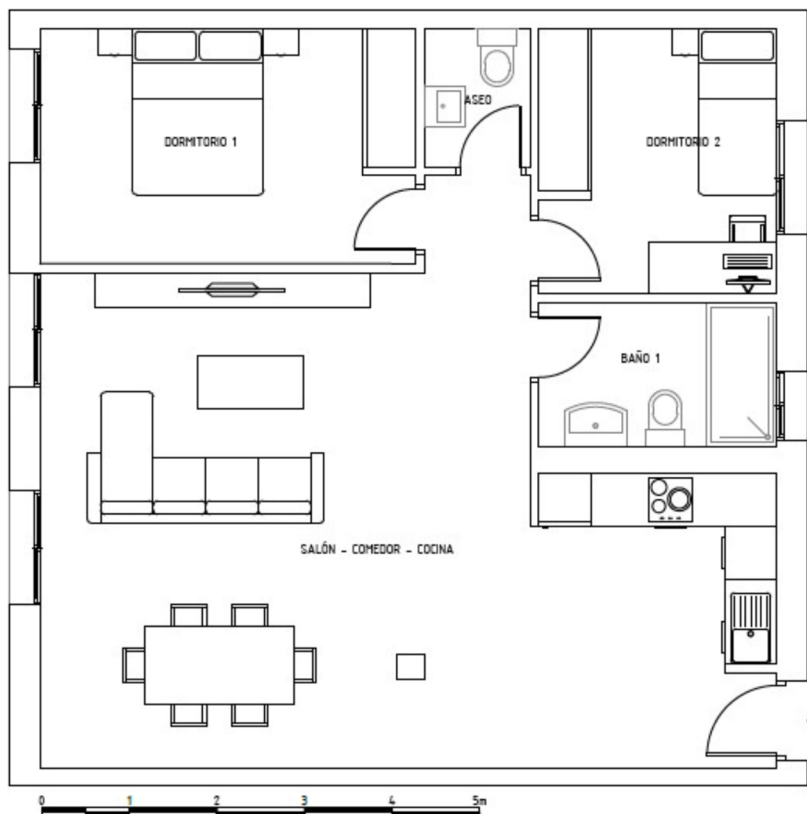

SUPERFICIE VIVIENDA

Construida propia

80,11m²

Construida con zonas comunes

86,74m²

**COSTE ESTIMADO DE
VIVIENDA: 165.400€ + IVA**

SUBVENCION ESTIMADA: 16.480€

Reserva 3.000€

Elección vivienda 10.000€

Antes del 10 de febrero 2024: 23.388€

Hipoteca: 132.320€

Fin de obra: 13.232€



RESIDENCIAL
NEW HOME

ARANJUEZ (MADRID)



CALIFICACIÓN ENERGÉTICA



¡Un Lujo a Precio de Coste!



oiko

El Primer Portal Inmobiliario
Exclusivo del Sector Cooperativo



tau

RELACIONADO CON EL SECTOR COOPERATIVO

ESTE PLANO Y LOS DATOS NUMÉRICOS QUE EN EL FIGURAN SON PROVISIONALES ESTANDO SUJETOS A MODIFICACIONES POR NECESIDADES DE LA OBRA DE REHABILITACIÓN, DE LOS IMPREVISTOS POSIBLES QUE PUEDAN SURGIR EN LA EDIFICACIÓN EXISTENTE, OBTENCIÓN DE LICENCIAS, OBTENCIÓN DE SUBVENCIONES, INTERFERENCIAS CON VIVIENDAS HABITADAS, ADEMÁS DE AQUELLAS QUE ESTIMEN PERTINENTES EL PROYECTISTA Y LA DIRECCIÓN FACULTATIVA. EL AMUEBLAMIENTO Y EL AJARDINAMIENTO, FIGURAN EXCLUSIVAMENTE A TÍTULO ORIENTATIVO NO ESTANDO INCLUIDO EN EL COSTE DE LA VIVIENDA.

EDIFICIO FLORIDA - ARANJUEZ

GOBERNADOR 5 2º IZQUIERDA - **OPCION 3D**



SUPERFICIE VIVIENDA

Construida propia

80,11m²

Construida con zonas comunes

86,74m²

**COSTE ESTIMADO DE
VIVIENDA: 165.400€ + IVA**

SUBVENCION ESTIMADA: 16.480€

serva 3.000€

Elección vivienda 10.000€

Antes del 10 de febrero 2024: 23.388€

Hipoteca: 132.320€

Fin de obra: 13.232€



RESIDENCIAL
NEW HOME
ARANJUEZ (MADRID)

¡Un Lujo a Precio de Coste!

GERES 30
SERVICIOS INTEGRALES PARA LA EDIFICACION

CALIFICACIÓN ENERGÉTICA



¡Un Lujo a Precio de Coste!

ESTE PLANO Y LOS DATOS NUMÉRICOS QUE EN EL FIGURAN SON PROVISIONALES ESTANDO SUJETOS A MODIFICACIONES POR NECESIDADES DE LA OBRA DE REHABILITACIÓN, DE LOS IMPREVISTOS POSIBLES QUE PUEDAN SURGIR EN LA EDIFICACIÓN EXISTENTE, OBTENCIÓN DE LICENCIAS, OBTENCIÓN DE SUBVENCIONES, INTERFERENCIAS CON VIVIENDAS HABITADAS, ADEMÁS DE AQUELLAS QUE ESTIMEN PERTINENTES EL PROYECTISTA Y LA DIRECCIÓN FACULTATIVA. EL AMUEBLAMIENTO Y EL AJARDINAMIENTO, FIGURAN EXCLUSIVAMENTE A TÍTULO ORIENTATIVO NO ESTANDO INCLUIDO EN EL COSTE DE LA VIVIENDA.



oiko
El Primer Portal Inmobiliario
Exclusivo del Sector Cooperativo



adu
www.aduasosores.com
tau
[RELACIONADO CON EL SECTOR DE VIVIENDAS]

EDIFICIO FLORIDA - ARANJUEZ

S.ANTONIO 34 2º CENTRO IZQUIERDA - OPCION 2D

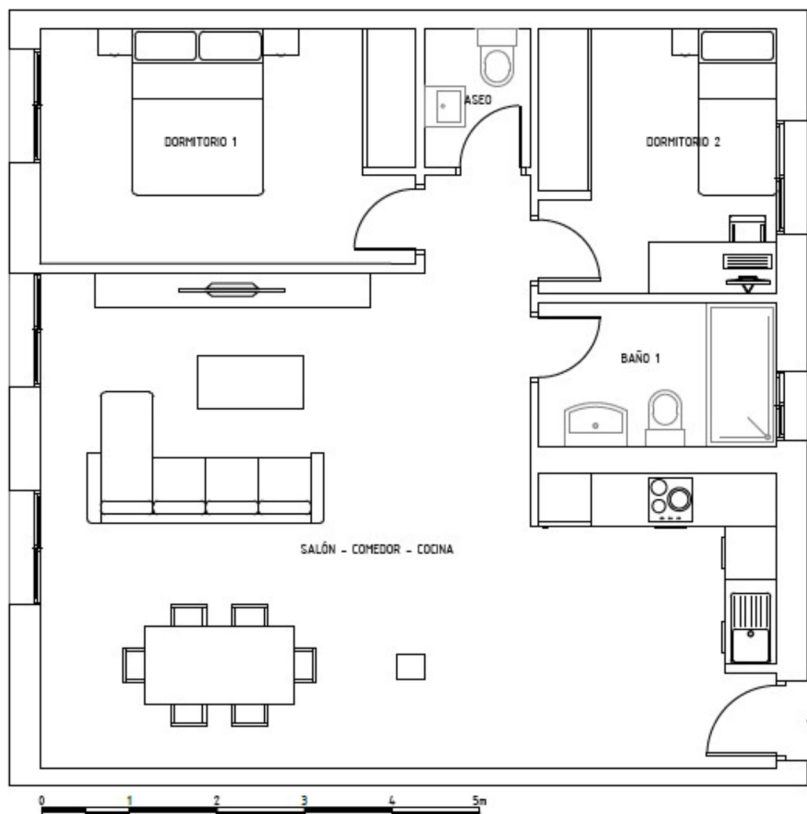

SUPERFICIE VIVIENDA

Construida propia

78,96m²

Construida con zonas comunes

85,65m²

**COSTE ESTIMADO DE
VIVIENDA: 163.322€ + IVA**

SUBVENCION ESTIMADA: 16.273€

Reserva 3.000€

Elección vivienda 10.000€

Antes del 10 de febrero 2024: 22.931€

Hipoteca: 130.657€

Fin de obra: 13.066€



RESIDENCIAL
NEW HOME

ARANJUEZ (MADRID)



CALIFICACIÓN ENERGÉTICA



¡Un Lujo a Precio de Coste!



oiko
El Primer Portal Inmobiliario
Exclusivo del Sector Cooperativo



ESTE PLANO Y LOS DATOS NUMÉRICOS QUE EN EL FIGURAN SON PROVISIONALES ESTANDO SUJETOS A MODIFICACIONES POR NECESIDADES DE LA OBRA DE REHABILITACIÓN, DE LOS IMPREVISTOS POSIBLES QUE PUEDAN SURGIR EN LA EDIFICACIÓN EXISTENTE, OBTENCIÓN DE LICENCIAS, OBTENCIÓN DE SUBVENCIONES, INTERFERENCIAS CON VIVIENDAS HABITADAS, ADEMÁS DE AQUELLAS QUE ESTIMEN PERTINENTES EL PROYECTISTA Y LA DIRECCIÓN FACULTATIVA. EL AMUEBLAMIENTO Y EL AJARDINAMIENTO, FIGURAN EXCLUSIVAMENTE A TÍTULO ORIENTATIVO NO ESTANDO INCLUIDO EN EL COSTE DE LA VIVIENDA.

EDIFICIO FLORIDA - ARANJUEZ

S.ANTONIO 34 2º CENTRO IZQUIERDA - OPCION 3D



SUPERFICIE VIVIENDA

Construida propia

78,96m²

Construida con zonas comunes

85,65m²

**COSTE ESTIMADO DE
VIVIENDA: 163.322€ + IVA**

SUBVENCION ESTIMADA: 16.273€

Reserva 3.000€

Elección vivienda 10.000€

Antes del 10 de febrero 2024: 22.931€

Hipoteca: 130.657€

Fin de obra: 13.066€



RESIDENCIAL
NEW HOME

ARANJUEZ (MADRID)

¡Un Lujo a Precio de Coste!



CALIFICACIÓN ENERGÉTICA



¡Un Lujo a Precio de Coste!



oiko

El Primer Portal Inmobiliario
Exclusivo del Sector Cooperativo



tau

ESTE PLANO Y LOS DATOS NUMÉRICOS QUE EN EL FIGURAN SON PROVISIONALES ESTANDO SUJETOS A MODIFICACIONES POR NECESIDADES DE LA OBRA DE REHABILITACIÓN, DE LOS IMPREVISTOS POSIBLES QUE PUEDAN SURGIR EN LA EDIFICACIÓN EXISTENTE, OBTENCIÓN DE LICENCIAS, OBTENCIÓN DE SUBVENCIONES, INTERFERENCIAS CON VIVIENDAS HABITADAS, ADEMÁS DE AQUELLAS QUE ESTIMEN PERTINENTES EL PROYECTISTA Y LA DIRECCIÓN FACULTATIVA. EL AMUEBLAMIENTO Y EL AJARDINAMIENTO, FIGURAN EXCLUSIVAMENTE A TÍTULO ORIENTATIVO NO ESTANDO INCLUIDO EN EL COSTE DE LA VIVIENDA.

EDIFICIO FLORIDA - ARANJUEZ

S.ANTONIO 34 2º IZQUIERDA - **OPCION 2D**

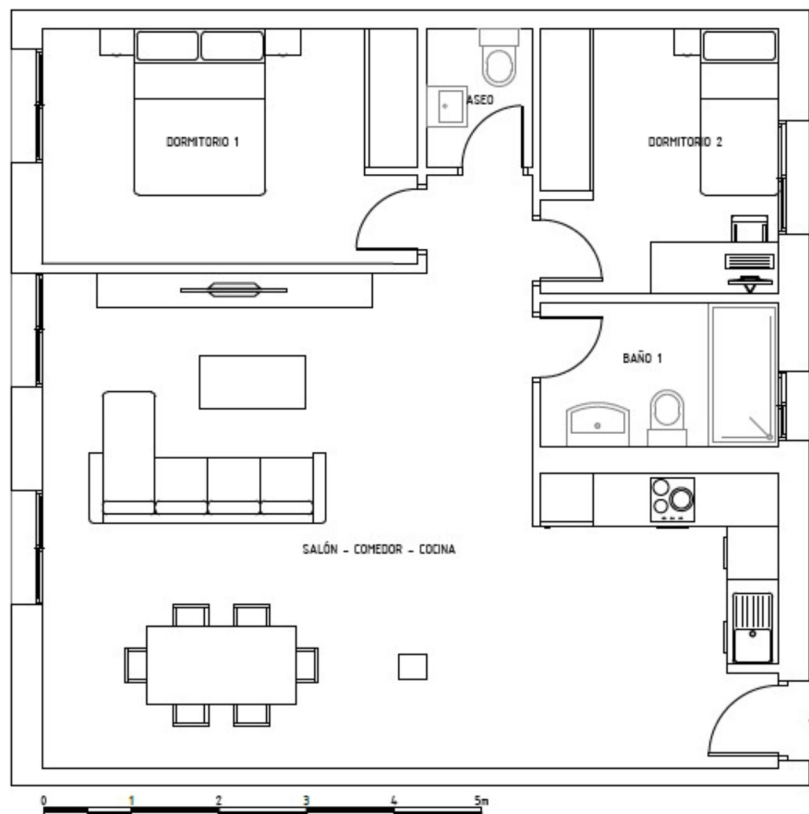

SUPERFICIE VIVIENDA

Construida propia

80,34m²

Construida con zonas comunes

87,15m²

**COSTE ESTIMADO DE
VIVIENDA: 166.182€ + IVA**

SUBVENCION ESTIMADA: 16.558€

Reserva 3.000€

Elección vivienda 10.000€

Antes del 10 de febrero 2024: 23.560€

Hipoteca: 132.946€

Fin de obra: 13.295€



RESIDENCIAL
NEW HOME

ARANJUEZ (MADRID)



CALIFICACIÓN ENERGÉTICA



¡Un Lujo a Precio de Coste!



oiko
El Primer Portal Inmobiliario
Exclusivo del Sector Cooperativo



ESTE PLANO Y LOS DATOS NUMÉRICOS QUE EN EL FIGURAN SON PROVISIONALES ESTANDO SUJETOS A MODIFICACIONES POR NECESIDADES DE LA OBRA DE REHABILITACIÓN, DE LOS IMPREVISTOS POSIBLES QUE PUEDAN SURGIR EN LA EDIFICACIÓN EXISTENTE, OBTENCIÓN DE LICENCIAS, OBTENCIÓN DE SUBVENCIONES, INTERFERENCIAS CON VIVIENDAS HABITADAS, ADEMÁS DE AQUELLAS QUE ESTIMEN PERTINENTES EL PROYECTISTA Y LA DIRECCIÓN FACULTATIVA. EL AMUEBLAMIENTO Y EL AJARDINAMIENTO, FIGURAN EXCLUSIVAMENTE A TÍTULO ORIENTATIVO NO ESTANDO INCLUIDO EN EL COSTE DE LA VIVIENDA.

EDIFICIO FLORIDA - ARANJUEZ

S.ANTONIO 34 2º IZQUIERDA - OPCION 3D



SUPERFICIE VIVIENDA

Construida propia

80,34m²

Construida con zonas comunes

87,15m²

**COSTE ESTIMADO DE
VIVIENDA: 166.182€ + IVA**

SUBVENCION ESTIMADA: 16.558€

Reserva 3.000€

Elección vivienda 10.000€

Antes del 10 de febrero 2024: 23.560€

Hipoteca: 132.946€

Fin de obra: 13.295€



RESIDENCIAL
NEW HOME

ARANJUEZ (MADRID)



CALIFICACIÓN ENERGÉTICA



¡Un Lujo a Precio de Coste!

¡Un Lujo a Precio de Coste!

ESTE PLANO Y LOS DATOS NUMÉRICOS QUE EN EL FIGURAN SON PROVISIONALES ESTANDO SUJETOS A MODIFICACIONES POR NECESIDADES DE LA OBRA DE REHABILITACIÓN, DE LOS IMPREVISTOS POSIBLES QUE PUEDAN SURGIR EN LA EDIFICACIÓN EXISTENTE, OBTENCIÓN DE LICENCIAS, OBTENCIÓN DE SUBVENCIONES, INTERFERENCIAS CON VIVIENDAS HABITADAS, ADEMÁS DE AQUELLAS QUE ESTIMEN PERTINENTES EL PROYECTISTA Y LA DIRECCIÓN FACULTATIVA. EL AMUEBLAMIENTO Y EL AJARDINAMIENTO, FIGURAN EXCLUSIVAMENTE A TÍTULO ORIENTATIVO NO ESTANDO INCLUIDO EN EL COSTE DE LA VIVIENDA.



oiko

El Primer Portal Inmobiliario
Exclusivo del Sector Cooperativo



tau

RELACION SUBVENCIONES-CONVENIENTES DE VIVIENDAS

EDIFICIO FLORIDA - ARANJUEZ

S.ANTONIO 32 2º CENTRO IZQUIERDA - **OPCION 2D**

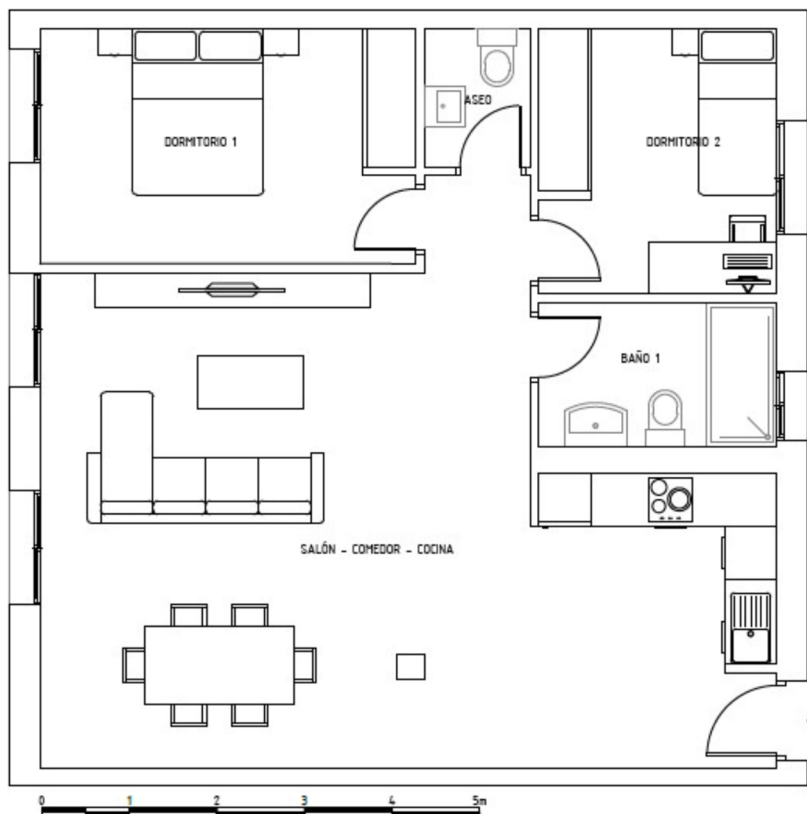

SUPERFICIE VIVIENDA

Construida propia

80,64m²

Construida con zonas comunes

87,31m²

**COSTE ESTIMADO DE
VIVIENDA: 166.506€ + IVA**

SUBVENCION ESTIMADA: 16.590€

Reserva 3.000€

Elección vivienda 10.000€

Antes del 10 de febrero 2024: 23.631€

Hipoteca: 133.205€

Fin de obra: 13.321€



RESIDENCIAL
NEW HOME
ARANJUEZ (MADRID)

¡Un Lujo a Precio de Coste!



CALIFICACIÓN ENERGÉTICA



¡Un Lujo a Precio de Coste!

ESTE PLANO Y LOS DATOS NUMÉRICOS QUE EN EL FIGURAN SON PROVISIONALES ESTANDO SUJETOS A MODIFICACIONES POR NECESIDADES DE LA OBRA DE REHABILITACIÓN, DE LOS IMPREVISTOS POSIBLES QUE PUEDAN SURGIR EN LA EDIFICACIÓN EXISTENTE, OBTENCIÓN DE LICENCIAS, OBTENCIÓN DE SUBVENCIONES, INTERFERENCIAS CON VIVIENDAS HABITADAS, ADEMÁS DE AQUELLAS QUE ESTIMEN PERTINENTES EL PROYECTISTA Y LA DIRECCIÓN FACULTATIVA. EL AMUEBLAMIENTO Y EL AJARDINAMIENTO, FIGURAN EXCLUSIVAMENTE A TÍTULO ORIENTATIVO NO ESTANDO INCLUIDO EN EL COSTE DE LA VIVIENDA.



oiko

El Primer Portal Inmobiliario
Exclusivo del Sector Cooperativo



tau
RELACIONADO CON EL SECTOR COOPERATIVO

EDIFICIO FLORIDA - ARANJUEZ

S.ANTONIO 32 2º CENTRO IZQUIERDA - OPCION 3D



SUPERFICIE VIVIENDA

Construida propia

80,64m²

Construida con zonas comunes

87,31m²

**COSTE ESTIMADO DE
VIVIENDA: 166.506€ + IVA**

SUBVENCION ESTIMADA: 16.590€

Reserva 3.000€

Elección vivienda 10.000€

Antes del 10 de febrero 2024: 23.631€

Hipoteca: 133.205€

Fin de obra: 13.321€



RESIDENCIAL
NEW HOME
ARANJUEZ (MADRID)



CALIFICACIÓN ENERGÉTICA



¡Un Lujo a Precio de Coste!

¡Un Lujo a Precio de Coste!

ESTE PLANO Y LOS DATOS NUMÉRICOS QUE EN EL FIGURAN SON PROVISIONALES ESTANDO SUJETOS A MODIFICACIONES POR NECESIDADES DE LA OBRA DE REHABILITACIÓN, DE LOS IMPREVISTOS POSIBLES QUE PUEDAN SURGIR EN LA EDIFICACIÓN EXISTENTE, OBTENCIÓN DE LICENCIAS, OBTENCIÓN DE SUBVENCIONES, INTERFERENCIAS CON VIVIENDAS HABITADAS, ADEMÁS DE AQUELLAS QUE ESTIMEN PERTINENTES EL PROYECTISTA Y LA DIRECCIÓN FACULTATIVA. EL AMUEBLAMIENTO Y EL AJARDINAMIENTO, FIGURAN EXCLUSIVAMENTE A TÍTULO ORIENTATIVO NO ESTANDO INCLUIDO EN EL COSTE DE LA VIVIENDA.



oiko

El Primer Portal Inmobiliario
Exclusivo del Sector Cooperativo



tau

RELACION SUBVENCIONES COOPERATIVAS DE VIVIENDA

EDIFICIO FLORIDA - ARANJUEZ

S.ANTONIO 32 2º IZQUIERDA - **OPCION 2D**

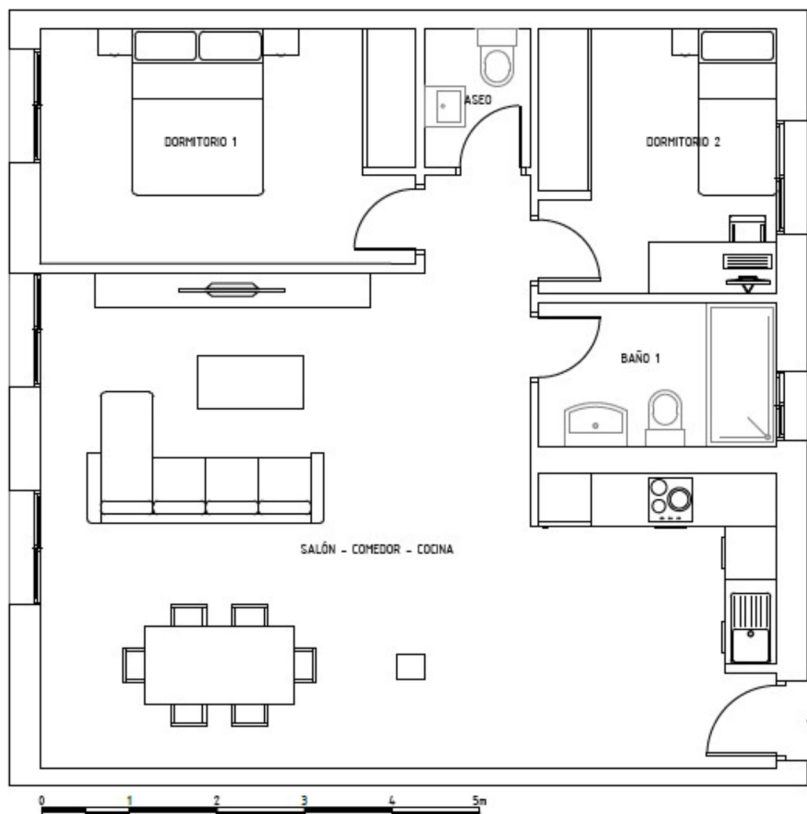

SUPERFICIE VIVIENDA

Construida propia

81,48m²

Construida con zonas comunes

88,22m²

**COSTE ESTIMADO DE
VIVIENDA: 168.242€ + IVA**

SUBVENCION ESTIMADA: 16.762€

Reserva 3.000€

Elección vivienda 10.000€

Antes del 10 de febrero 2024: 24.013€

Hipoteca: 134.594€

Fin de obra: 13.459€



RESIDENCIAL
NEW HOME
ARANJUEZ (MADRID)

¡Un Lujo a Precio de Coste!



CALIFICACIÓN ENERGÉTICA



¡Un Lujo a Precio de Coste!

ESTE PLANO Y LOS DATOS NUMÉRICOS QUE EN EL FIGURAN SON PROVISIONALES ESTANDO SUJETOS A MODIFICACIONES POR NECESIDADES DE LA OBRA DE REHABILITACIÓN, DE LOS IMPREVISTOS POSIBLES QUE PUEDAN SURGIR EN LA EDIFICACIÓN EXISTENTE, OBTENCIÓN DE LICENCIAS, OBTENCIÓN DE SUBVENCIONES, INTERFERENCIAS CON VIVIENDAS HABITADAS, ADEMÁS DE AQUELLAS QUE ESTIMEN PERTINENTES EL PROYECTISTA Y LA DIRECCIÓN FACULTATIVA. EL AMUEBLAMIENTO Y EL AJARDINAMIENTO, FIGURAN EXCLUSIVAMENTE A TÍTULO ORIENTATIVO NO ESTANDO INCLUIDO EN EL COSTE DE LA VIVIENDA.



oiko
El Primer Portal Inmobiliario
Exclusivo del Sector Cooperativo



tau
[RELACIONADO CON EL SECTOR DE VIVIENDAS]

EDIFICIO FLORIDA - ARANJUEZ

S.ANTONIO 32 2º IZQUIERDA - **OPCION 3D**



SUPERFICIE VIVIENDA

Construida propia

81,48m²

Construida con zonas comunes

88,22m²

**COSTE ESTIMADO DE
VIVIENDA: 168.242€ + IVA**

SUBVENCION ESTIMADA: 16.762€

Reserva 3.000€

Elección vivienda 10.000€

Antes del 10 de febrero 2024: 24.013€

Hipoteca: 134.594€

Fin de obra: 13.459€



RESIDENCIAL
NEW HOME
ARANJUEZ (MADRID)

¡Un Lujo a Precio de Coste!



CALIFICACIÓN ENERGÉTICA



¡Un Lujo a Precio de Coste!

ESTE PLANO Y LOS DATOS NUMÉRICOS QUE EN EL FIGURAN SON PROVISIONALES ESTANDO SUJETOS A MODIFICACIONES POR NECESIDADES DE LA OBRA DE REHABILITACIÓN, DE LOS IMPREVISTOS POSIBLES QUE PUEDAN SURGIR EN LA EDIFICACIÓN EXISTENTE, OBTENCIÓN DE LICENCIAS, OBTENCIÓN DE SUBVENCIONES, INTERFERENCIAS CON VIVIENDAS HABITADAS, ADEMÁS DE AQUELLAS QUE ESTIMEN PERTINENTES EL PROYECTISTA Y LA DIRECCIÓN FACULTATIVA. EL AMUEBLAMIENTO Y EL AJARDINAMIENTO, FIGURAN EXCLUSIVAMENTE A TÍTULO ORIENTATIVO NO ESTANDO INCLUIDO EN EL COSTE DE LA VIVIENDA.



oiko

El Primer Portal Inmobiliario
Exclusivo del Sector Cooperativo



tau

RELACION SUBVENCIONES-CONTRATOS DE VIVIENDA

EDIFICIO FLORIDA - ARANJUEZ

GOBERNADOR 13 2º DERECHA - **OPCION 2D**

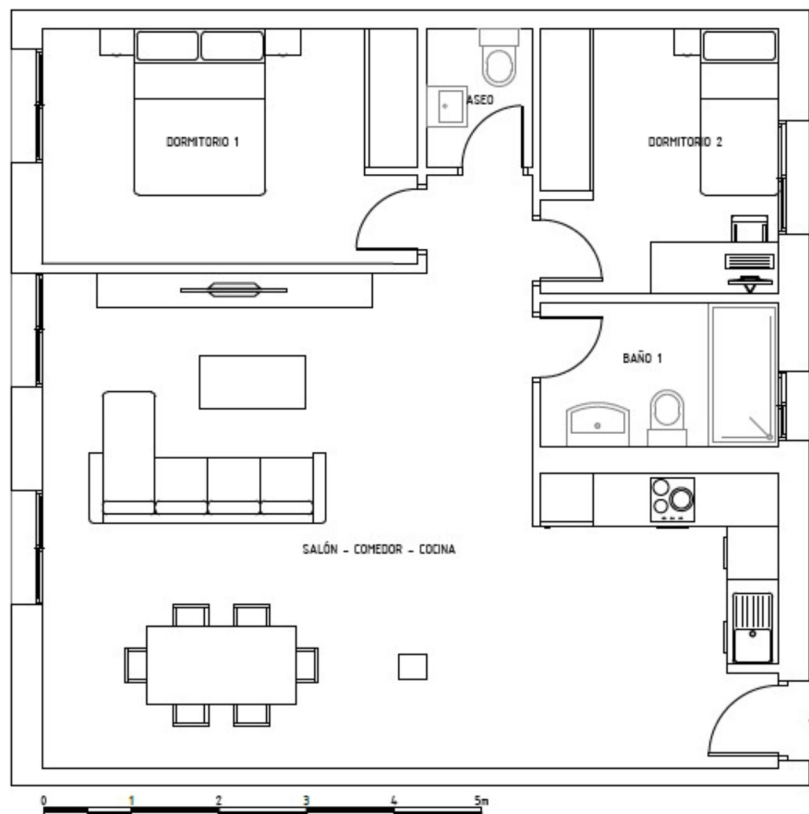

SUPERFICIE VIVIENDA

Construida propia

80,70m²

Construida con zonas comunes

87,46m²

**COSTE ESTIMADO DE
VIVIENDA: 166.793€ + IVA**

SUBVENCION ESTIMADA: 16.618€

Reserva 3.000€

Elección vivienda 10.000€

Antes del 10 de febrero 2024: 23.694€

Hipoteca: 133.434€

Fin de obra: 13.343€



RESIDENCIAL
NEW HOME

ARANJUEZ (MADRID)

¡Un Lujo a Precio de Coste!



CALIFICACIÓN ENERGÉTICA



¡Un Lujo a Precio de Coste!

ESTE PLANO Y LOS DATOS NUMÉRICOS QUE EN EL FIGURAN SON PROVISIONALES ESTANDO SUJETOS A MODIFICACIONES POR NECESIDADES DE LA OBRA DE REHABILITACIÓN, DE LOS IMPREVISTOS POSIBLES QUE PUEDAN SURGIR EN LA EDIFICACIÓN EXISTENTE, OBTENCIÓN DE LICENCIAS, OBTENCIÓN DE SUBVENCIONES, INTERFERENCIAS CON VIVIENDAS HABITADAS, ADEMÁS DE AQUELLAS QUE ESTIMEN PERTINENTES EL PROYECTISTA Y LA DIRECCIÓN FACULTATIVA. EL AMUEBLAMIENTO Y EL AJARDINAMIENTO, FIGURAN EXCLUSIVAMENTE A TÍTULO ORIENTATIVO NO ESTANDO INCLUIDO EN EL COSTE DE LA VIVIENDA.



oiko

El Primer Portal Inmobiliario
Exclusivo del Sector Cooperativo



tau

RELACIONADO CON EL SECTOR COOPERATIVO DE VIVIENDAS

EDIFICIO FLORIDA - ARANJUEZ

GOBERNADOR 13 2º DERECHA - **OPCION 3D**

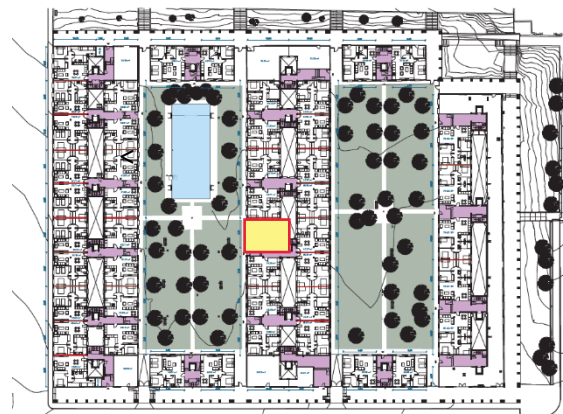

SUPERFICIE VIVIENDA

Construida propia

80,70m²

Construida con zonas comunes

87,46m²

**COSTE ESTIMADO DE
VIVIENDA: 166.793€ + IVA**

SUBVENCION ESTIMADA: 16.618€

Reserva 3.000€

Elección vivienda 10.000€

Antes del 10 de febrero 2024: 23.694€

Hipoteca: 133.434€

Fin de obra: 13.343€



RESIDENCIAL
NEW HOME
ARANJUEZ (MADRID)

¡Un Lujo a Precio de Coste!



CALIFICACIÓN ENERGÉTICA



¡Un Lujo a Precio de Coste!

ESTE PLANO Y LOS DATOS NUMÉRICOS QUE EN EL FIGURAN SON PROVISIONALES ESTANDO SUJETOS A MODIFICACIONES POR NECESIDADES DE LA OBRA DE REHABILITACIÓN, DE LOS IMPREVISTOS POSIBLES QUE PUEDAN SURGIR EN LA EDIFICACIÓN EXISTENTE, OBTENCIÓN DE LICENCIAS, OBTENCIÓN DE SUBVENCIONES, INTERFERENCIAS CON VIVIENDAS HABITADAS, ADEMÁS DE AQUELLAS QUE ESTIMEN PERTINENTES EL PROYECTISTA Y LA DIRECCIÓN FACULTATIVA. EL AMUEBLAMIENTO Y EL AJARDINAMIENTO, FIGURAN EXCLUSIVAMENTE A TÍTULO ORIENTATIVO NO ESTANDO INCLUIDO EN EL COSTE DE LA VIVIENDA.



oiko

El Primer Portal Inmobiliario
Exclusivo del Sector Cooperativo



tau
RELACION SUBVENCIONES COOPERATIVAS DE VIVIENDAS

EDIFICIO FLORIDA - ARANJUEZ

GOBERNADOR 13 2º CENTRO DERECHA - **OPCION 2D**

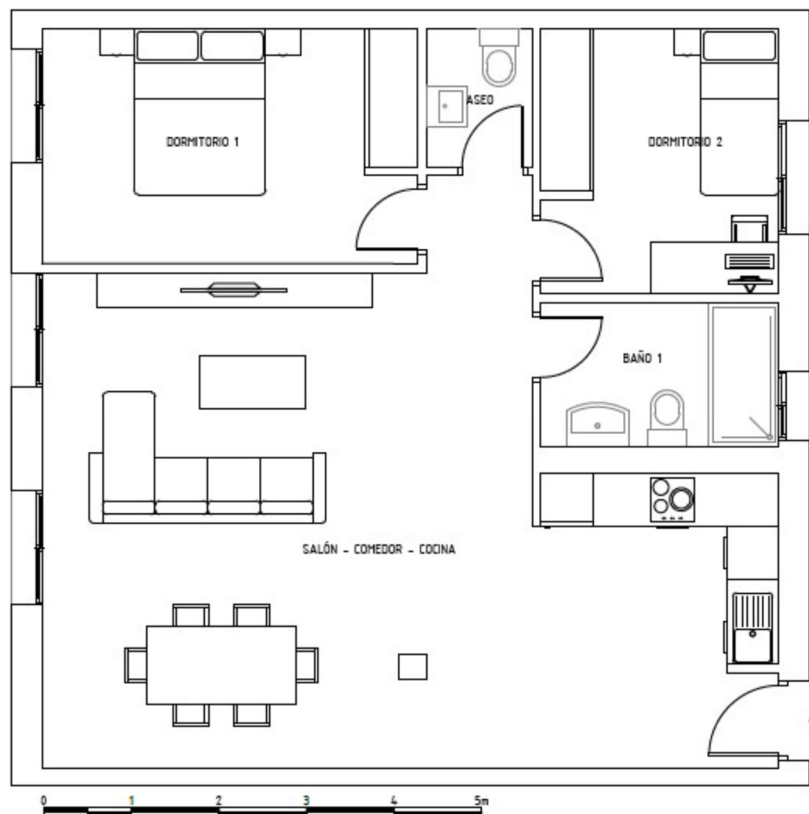

SUPERFICIE VIVIENDA

Construida propia

80,08m²

Construida con zonas comunes

86,79m²

**COSTE ESTIMADO DE
VIVIENDA: 165.496€ + IVA**

SUBVENCION ESTIMADA: 16.490€

Reserva 3.000€

Elección vivienda 10.000€

Antes del 10 de febrero 2024: 23.409€

Hipoteca: 132.397€

Fin de obra: 13.240€



RESIDENCIAL
NEW HOME
ARANJUEZ (MADRID)

¡Un Lujo a Precio de Coste!



CALIFICACIÓN ENERGÉTICA



¡Un Lujo a Precio de Coste!

ESTE PLANO Y LOS DATOS NUMÉRICOS QUE EN EL FIGURAN SON PROVISIONALES ESTANDO SUJETOS A MODIFICACIONES POR NECESIDADES DE LA OBRA DE REHABILITACIÓN, DE LOS IMPREVISTOS POSIBLES QUE PUEDAN SURGIR EN LA EDIFICACIÓN EXISTENTE, OBTENCIÓN DE LICENCIAS, OBTENCIÓN DE SUBVENCIONES, INTERFERENCIAS CON VIVIENDAS HABITADAS, ADEMÁS DE AQUELLAS QUE ESTIMEN PERTINENTES EL PROYECTISTA Y LA DIRECCIÓN FACULTATIVA. EL AMUEBLAMIENTO Y EL AJARDINAMIENTO, FIGURAN EXCLUSIVAMENTE A TÍTULO ORIENTATIVO NO ESTANDO INCLUIDO EN EL COSTE DE LA VIVIENDA.



oiko
El Primer Portal Inmobiliario
Exclusivo del Sector Cooperativo



EDIFICIO FLORIDA - ARANJUEZ

GOBERNADOR 13 2º CENTRO DERECHA - **OPCION 3D**



SUPERFICIE VIVIENDA

Construida propia

80,08m²

Construida con zonas comunes

86,79m²

**COSTE ESTIMADO DE
VIVIENDA: 165.496€ + IVA**

SUBVENCION ESTIMADA: 16.490€

Reserva 3.000€

Elección vivienda 10.000€

Antes del 10 de febrero 2024: 23.409€

Hipoteca: 132.397€

Fin de obra: 13.240€



RESIDENCIAL
NEW HOME

ARANJUEZ (MADRID)



CALIFICACIÓN ENERGÉTICA



¡Un Lujo a Precio de Coste!

¡Un Lujo a Precio de Coste!

ESTE PLANO Y LOS DATOS NUMÉRICOS QUE EN EL FIGURAN SON PROVISIONALES ESTANDO SUJETOS A MODIFICACIONES POR NECESIDADES DE LA OBRA DE REHABILITACIÓN, DE LOS IMPREVISTOS POSIBLES QUE PUEDAN SURGIR EN LA EDIFICACIÓN EXISTENTE, OBTENCIÓN DE LICENCIAS, OBTENCIÓN DE SUBVENCIONES, INTERFERENCIAS CON VIVIENDAS HABITADAS, ADEMÁS DE AQUELLAS QUE ESTIMEN PERTINENTES EL PROYECTISTA Y LA DIRECCIÓN FACULTATIVA. EL AMUEBLAMIENTO Y EL AJARDINAMIENTO, FIGURAN EXCLUSIVAMENTE A TÍTULO ORIENTATIVO NO ESTANDO INCLUIDO EN EL COSTE DE LA VIVIENDA.



oiko

El Primer Portal Inmobiliario
Exclusivo del Sector Cooperativo



tau

EDIFICIO FLORIDA - ARANJUEZ

GOBERNADOR 11 2º DERECHA - **OPCION 2D**

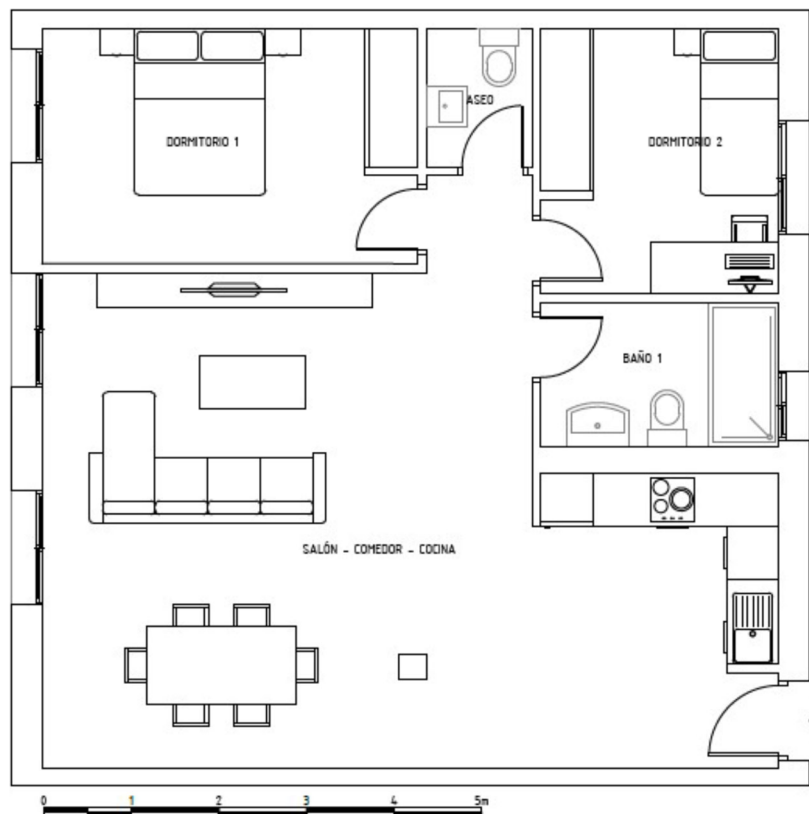

SUPERFICIE VIVIENDA

Construida propia

80,14m²

Construida con zonas comunes

86,85m²

**COSTE ESTIMADO DE
VIVIENDA: 165.629€ + IVA**

SUBVENCION ESTIMADA: 16.502€

Reserva 3.000€

Elección vivienda 10.000€

Antes del 10 de febrero 2024: 23.438€

Hipoteca: 132.503€

Fin de obra: 13.250€



RESIDENCIAL
NEW HOME

ARANJUEZ (MADRID)



CALIFICACIÓN ENERGÉTICA



¡Un Lujo a Precio de Coste!



oiko

El Primer Portal Inmobiliario
Exclusivo del Sector Cooperativo



tau

RELACIONADO CON EL SECTOR COOPERATIVO

ESTE PLANO Y LOS DATOS NUMÉRICOS QUE EN EL FIGURAN SON PROVISIONALES ESTANDO SUJETOS A MODIFICACIONES POR NECESIDADES DE LA OBRA DE REHABILITACIÓN, DE LOS IMPREVISTOS POSIBLES QUE PUEDAN SURGIR EN LA EDIFICACIÓN EXISTENTE, OBTENCIÓN DE LICENCIAS, OBTENCIÓN DE SUBVENCIONES, INTERFERENCIAS CON VIVIENDAS HABITADAS, ADEMÁS DE AQUELLAS QUE ESTIMEN PERTINENTES EL PROYECTISTA Y LA DIRECCIÓN FACULTATIVA. EL AMUEBLAMIENTO Y EL AJARDINAMIENTO, FIGURAN EXCLUSIVAMENTE A TÍTULO ORIENTATIVO NO ESTANDO INCLUIDO EN EL COSTE DE LA VIVIENDA.

EDIFICIO FLORIDA - ARANJUEZ

GOBERNADOR 11 2º DERECHA - **OPCION 3D**



SUPERFICIE VIVIENDA

Construida propia

80,14m²

Construida con zonas comunes

86,85m²

**COSTE ESTIMADO DE
VIVIENDA: 165.629€ + IVA**

SUBVENCION ESTIMADA: 16.502€

Reserva 3.000€

Elección vivienda 10.000€

Antes del 10 de febrero 2024: 23.438€

Hipoteca: 132.503€

Fin de obra: 13.250€



RESIDENCIAL
NEW HOME
ARANJUEZ (MADRID)

¡Un Lujo a Precio de Coste!



CALIFICACIÓN ENERGÉTICA



¡Un Lujo a Precio de Coste!

ESTE PLANO Y LOS DATOS NUMÉRICOS QUE EN EL FIGURAN SON PROVISIONALES ESTANDO SUJETOS A MODIFICACIONES POR NECESIDADES DE LA OBRA DE REHABILITACIÓN, DE LOS IMPREVISTOS POSIBLES QUE PUEDAN SURGIR EN LA EDIFICACIÓN EXISTENTE, OBTENCIÓN DE LICENCIAS, OBTENCIÓN DE SUBVENCIONES, INTERFERENCIAS CON VIVIENDAS HABITADAS, ADEMÁS DE AQUELLAS QUE ESTIMEN PERTINENTES EL PROYECTISTA Y LA DIRECCIÓN FACULTATIVA. EL AMUEBLAMIENTO Y EL AJARDINAMIENTO, FIGURAN EXCLUSIVAMENTE A TÍTULO ORIENTATIVO NO ESTANDO INCLUIDO EN EL COSTE DE LA VIVIENDA.



oiko
El Primer Portal Inmobiliario
Exclusivo del Sector Cooperativo



EDIFICIO FLORIDA - ARANJUEZ

GOBERNADOR 11 2º CENTRO DERECHA - **OPCION 2D**

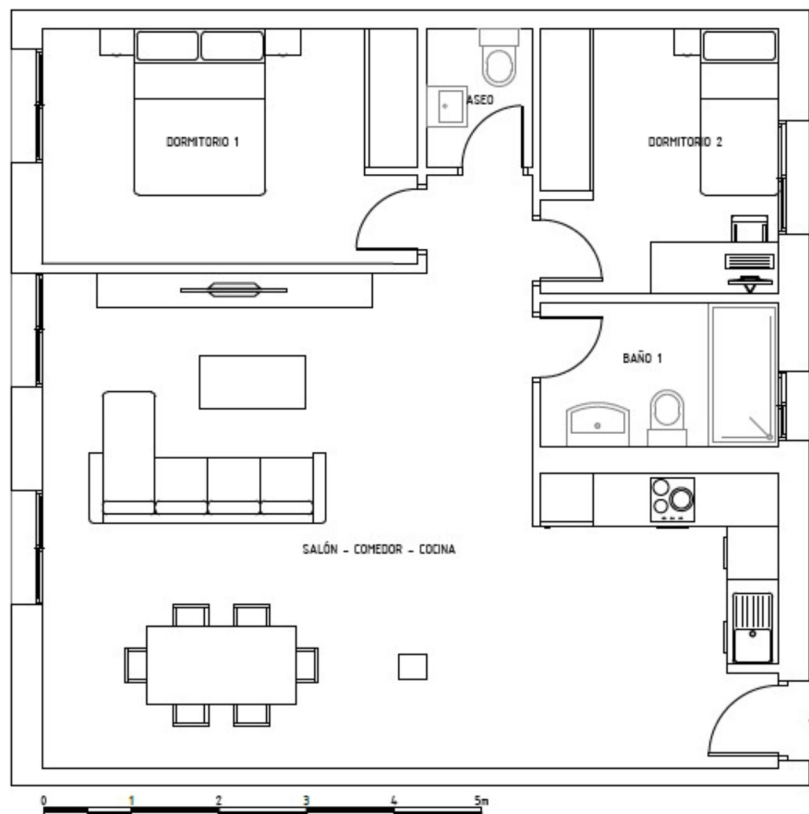

SUPERFICIE VIVIENDA

Construida propia

80,73m²

Construida con zonas comunes

87,49m²

**COSTE ESTIMADO DE
VIVIENDA: 166.850€ + IVA**

SUBVENCION ESTIMADA: 16.624€

Reserva 3.000€

Elección vivienda 10.000€

Antes del 10 de febrero 2024: 23.707€

Hipoteca: 133.480€

Fin de obra: 13.348€



RESIDENCIAL
NEW HOME
ARANJUEZ (MADRID)

¡Un Lujo a Precio de Coste!



CALIFICACIÓN ENERGÉTICA



¡Un Lujo a Precio de Coste!

ESTE PLANO Y LOS DATOS NUMÉRICOS QUE EN EL FIGURAN SON PROVISIONALES ESTANDO SUJETOS A MODIFICACIONES POR NECESIDADES DE LA OBRA DE REHABILITACIÓN, DE LOS IMPREVISTOS POSIBLES QUE PUEDAN SURGIR EN LA EDIFICACIÓN EXISTENTE, OBTENCIÓN DE LICENCIAS, OBTENCIÓN DE SUBVENCIONES, INTERFERENCIAS CON VIVIENDAS HABITADAS, ADEMÁS DE AQUELLAS QUE ESTIMEN PERTINENTES EL PROYECTISTA Y LA DIRECCIÓN FACULTATIVA. EL AMUEBLAMIENTO Y EL AJARDINAMIENTO, FIGURAN EXCLUSIVAMENTE A TÍTULO ORIENTATIVO NO ESTANDO INCLUIDO EN EL COSTE DE LA VIVIENDA.



oiko
El Primer Portal Inmobiliario
Exclusivo del Sector Cooperativo



EDIFICIO FLORIDA - ARANJUEZ

GOBERNADOR 11 2º CENTRO DERECHA - **OPCION 3D**



SUPERFICIE VIVIENDA

Construida propia

80,73m²

Construida con zonas comunes

87,49m²

**COSTE ESTIMADO DE
VIVIENDA: 166.850€ + IVA**

SUBVENCION ESTIMADA: 16.624€

Reserva 3.000€

Elección vivienda 10.000€

Antes del 10 de febrero 2024: 23.707€

Hipoteca: 133.480€

Fin de obra: 13.348€



RESIDENCIAL
NEW HOME
ARANJUEZ (MADRID)

¡Un Lujo a Precio de Coste!



CALIFICACIÓN ENERGÉTICA



¡Un Lujo a Precio de Coste!

ESTE PLANO Y LOS DATOS NUMÉRICOS QUE EN EL FIGURAN SON PROVISIONALES ESTANDO SUJETOS A MODIFICACIONES POR NECESIDADES DE LA OBRA DE REHABILITACIÓN, DE LOS IMPREVISTOS POSIBLES QUE PUEDAN SURGIR EN LA EDIFICACIÓN EXISTENTE, OBTENCIÓN DE LICENCIAS, OBTENCIÓN DE SUBVENCIONES, INTERFERENCIAS CON VIVIENDAS HABITADAS, ADEMÁS DE AQUELLAS QUE ESTIMEN PERTINENTES EL PROYECTISTA Y LA DIRECCIÓN FACULTATIVA. EL AMUEBLAMIENTO Y EL AJARDINAMIENTO, FIGURAN EXCLUSIVAMENTE A TÍTULO ORIENTATIVO NO ESTANDO INCLUIDO EN EL COSTE DE LA VIVIENDA.



oiko

El Primer Portal Inmobiliario
Exclusivo del Sector Cooperativo



tau
[RELACION SUBVENCIONES-COOPERATIVAS DE VIVIENDAS]

EDIFICIO FLORIDA - ARANJUEZ

S.ANTONIO 34 2º DERECHA - **OPCION 2D**

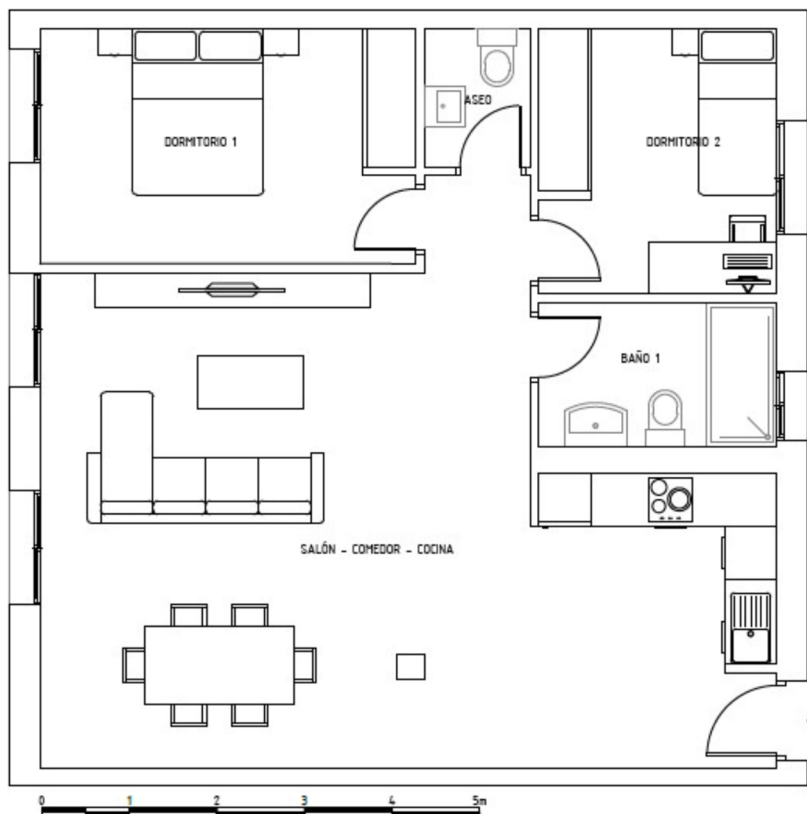

SUPERFICIE VIVIENDA

Construida propia

79,92m²

Construida con zonas comunes

86,69m²

**COSTE ESTIMADO DE
VIVIENDA: 165.324€ + IVA**

SUBVENCION ESTIMADA: 16.471€

Reserva 3.000€

Elección vivienda 10.000€

Antes del 10 de febrero 2024: 23.371€

Hipoteca: 132.259€

Fin de obra: 13.226€



RESIDENCIAL
NEW HOME

ARANJUEZ (MADRID)



CALIFICACIÓN ENERGÉTICA



¡Un Lujo a Precio de Coste!



oiko

El Primer Portal Inmobiliario
Exclusivo del Sector Cooperativo



tau

RELACIONADO CON EL SECTOR DE VIVIENDAS

ESTE PLANO Y LOS DATOS NUMÉRICOS QUE EN EL FIGURAN SON PROVISIONALES ESTANDO SUJETOS A MODIFICACIONES POR NECESIDADES DE LA OBRA DE REHABILITACIÓN, DE LOS IMPREVISTOS POSIBLES QUE PUEDAN SURGIR EN LA EDIFICACIÓN EXISTENTE, OBTENCIÓN DE LICENCIAS, OBTENCIÓN DE SUBVENCIONES, INTERFERENCIAS CON VIVIENDAS HABITADAS, ADEMÁS DE AQUELLAS QUE ESTIMEN PERTINENTES EL PROYECTISTA Y LA DIRECCIÓN FACULTATIVA. EL AMUEBLAMIENTO Y EL AJARDINAMIENTO, FIGURAN EXCLUSIVAMENTE A TÍTULO ORIENTATIVO NO ESTANDO INCLUIDO EN EL COSTE DE LA VIVIENDA.

EDIFICIO FLORIDA - ARANJUEZ

S.ANTONIO 34 2º DERECHA - **OPCION 3D**



SUPERFICIE VIVIENDA

Construida propia

79,92m²

Construida con zonas comunes

86,69m²

**COSTE ESTIMADO DE
VIVIENDA: 165.324€ + IVA**

SUBVENCION ESTIMADA: 16.471€

Reserva 3.000€

Elección vivienda 10.000€

Antes del 10 de febrero 2024: 23.371€

Hipoteca: 132.259€

Fin de obra: 13.226€



RESIDENCIAL
NEW HOME
ARANJUEZ (MADRID)

¡Un Lujo a Precio de Coste!



CALIFICACIÓN ENERGÉTICA



¡Un Lujo a Precio de Coste!

ESTE PLANO Y LOS DATOS NUMÉRICOS QUE EN EL FIGURAN SON PROVISIONALES ESTANDO SUJETOS A MODIFICACIONES POR NECESIDADES DE LA OBRA DE REHABILITACIÓN, DE LOS IMPREVISTOS POSIBLES QUE PUEDAN SURGIR EN LA EDIFICACIÓN EXISTENTE, OBTENCIÓN DE LICENCIAS, OBTENCIÓN DE SUBVENCIONES, INTERFERENCIAS CON VIVIENDAS HABITADAS, ADEMÁS DE AQUELLAS QUE ESTIMEN PERTINENTES EL PROYECTISTA Y LA DIRECCIÓN FACULTATIVA. EL AMUEBLAMIENTO Y EL AJARDINAMIENTO, FIGURAN EXCLUSIVAMENTE A TÍTULO ORIENTATIVO NO ESTANDO INCLUIDO EN EL COSTE DE LA VIVIENDA.



oiko

El Primer Portal Inmobiliario
Exclusivo del Sector Cooperativo



tau
[RELACION SUBVENCIONES-CONTRATACION DE VIVIENDAS]

EDIFICIO FLORIDA - ARANJUEZ

S.ANTONIO 32 2º CENTRO DERECHA - **OPCION 2D**

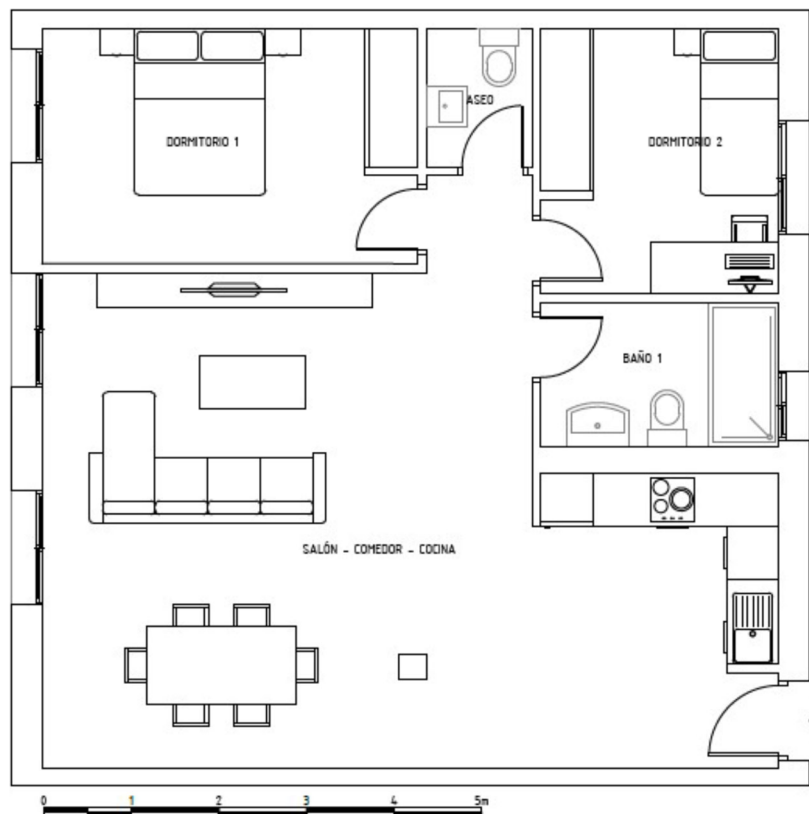

SUPERFICIE VIVIENDA

Construida propia

80,35m²

Construida con zonas comunes

87,00m²

**COSTE ESTIMADO DE
VIVIENDA: 165.896€ + IVA**

SUBVENCION ESTIMADA: 16.530€

Reserva 3.000€

Elección vivienda 10.000€

Antes del 10 de febrero 2024: 23.497€

Hipoteca: 132.717€

Fin de obra: 13.272€



RESIDENCIAL
NEW HOME
ARANJUEZ (MADRID)

¡Un Lujo a Precio de Coste!



CALIFICACIÓN ENERGÉTICA



¡Un Lujo a Precio de Coste!

ESTE PLANO Y LOS DATOS NUMÉRICOS QUE EN EL FIGURAN SON PROVISIONALES ESTANDO SUJETOS A MODIFICACIONES POR NECESIDADES DE LA OBRA DE REHABILITACIÓN, DE LOS IMPREVISTOS POSIBLES QUE PUEDAN SURGIR EN LA EDIFICACIÓN EXISTENTE, OBTENCIÓN DE LICENCIAS, OBTENCIÓN DE SUBVENCIONES, INTERFERENCIAS CON VIVIENDAS HABITADAS, ADEMÁS DE AQUELLAS QUE ESTIMEN PERTINENTES EL PROYECTISTA Y LA DIRECCIÓN FACULTATIVA. EL AMUEBLAMIENTO Y EL AJARDINAMIENTO, FIGURAN EXCLUSIVAMENTE A TÍTULO ORIENTATIVO NO ESTANDO INCLUIDO EN EL COSTE DE LA VIVIENDA.



oiko

El Primer Portal Inmobiliario
Exclusivo del Sector Cooperativo



tau
[RELACIONADO CON EL SECTOR COOPERATIVO]

EDIFICIO FLORIDA - ARANJUEZ

S.ANTONIO 32 2º CENTRO DERECHA - **OPCION 3D**



SUPERFICIE VIVIENDA

Construida propia

80,35m²

Construida con zonas comunes

87,00m²

**COSTE ESTIMADO DE
VIVIENDA: 165.896€ + IVA**

SUBVENCION ESTIMADA: 16.530€

Reserva 3.000€

Elección vivienda 10.000€

Antes del 10 de febrero 2024: 23.497€

Hipoteca: 132.717€

Fin de obra: 13.272€



RESIDENCIAL
NEW HOME
ARANJUEZ (MADRID)

¡Un Lujo a Precio de Coste!



CALIFICACIÓN ENERGÉTICA



¡Un Lujo a Precio de Coste!

ESTE PLANO Y LOS DATOS NUMÉRICOS QUE EN EL FIGURAN SON PROVISIONALES ESTANDO SUJETOS A MODIFICACIONES POR NECESIDADES DE LA OBRA DE REHABILITACIÓN, DE LOS IMPREVISTOS POSIBLES QUE PUEDAN SURGIR EN LA EDIFICACIÓN EXISTENTE, OBTENCIÓN DE LICENCIAS, OBTENCIÓN DE SUBVENCIONES, INTERFERENCIAS CON VIVIENDAS HABITADAS, ADEMÁS DE AQUELLAS QUE ESTIMEN PERTINENTES EL PROYECTISTA Y LA DIRECCIÓN FACULTATIVA. EL AMUEBLAMIENTO Y EL AJARDINAMIENTO, FIGURAN EXCLUSIVAMENTE A TÍTULO ORIENTATIVO NO ESTANDO INCLUIDO EN EL COSTE DE LA VIVIENDA.



oiko

El Primer Portal Inmobiliario
Exclusivo del Sector Cooperativo



tau
[RELACION SUBVENCIONES-COOPERATIVAS DE VIVIENDA]

EDIFICIO FLORIDA - ARANJUEZ

S.ANTONIO 32 2º DERECHA - **OPCION 2D**

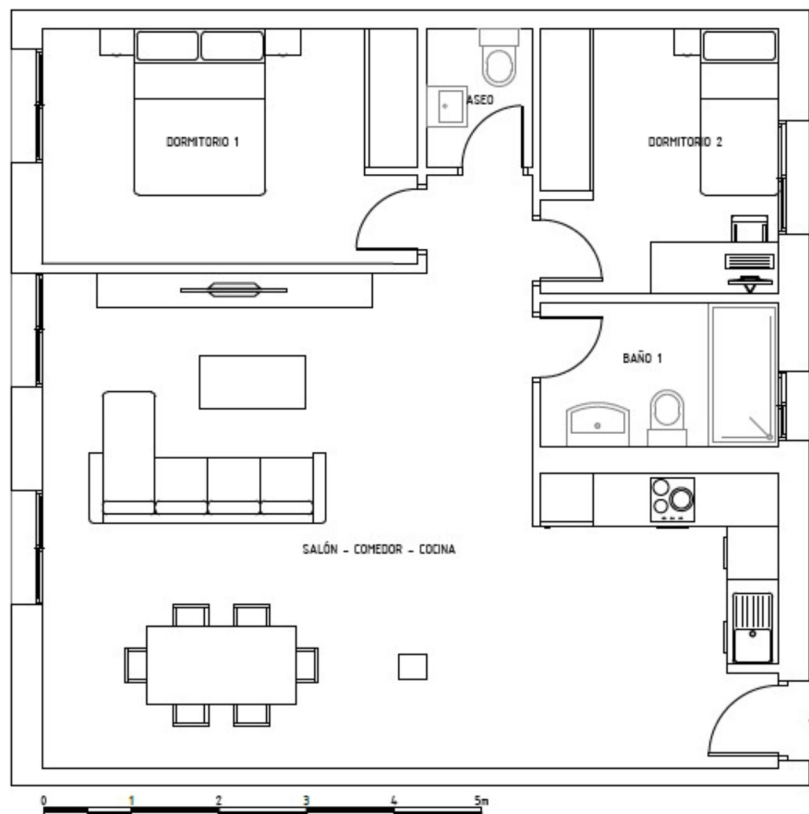

SUPERFICIE VIVIENDA

Construida propia

81,13m²

Construida con zonas comunes

87,84m²

**COSTE ESTIMADO DE
VIVIENDA: 167.517€ + IVA**

SUBVENCION ESTIMADA: 16.690€

Reserva 3.000€

Elección vivienda 10.000€

Antes del 10 de febrero 2024: 23.854€

Hipoteca: 134.014€

Fin de obra: 13.401€



RESIDENCIAL
NEW HOME
ARANJUEZ (MADRID)

¡Un Lujo a Precio de Coste!



CALIFICACIÓN ENERGÉTICA



¡Un Lujo a Precio de Coste!



oiko
El Primer Portal Inmobiliario
Exclusivo del Sector Cooperativo



ESTE PLANO Y LOS DATOS NUMÉRICOS QUE EN EL FIGURAN SON PROVISIONALES ESTANDO SUJETOS A MODIFICACIONES POR NECESIDADES DE LA OBRA DE REHABILITACIÓN, DE LOS IMPREVISTOS POSIBLES QUE PUEDAN SURGIR EN LA EDIFICACIÓN EXISTENTE, OBTENCIÓN DE LICENCIAS, OBTENCIÓN DE SUBVENCIONES, INTERFERENCIAS CON VIVIENDAS HABITADAS, ADEMÁS DE AQUELLAS QUE ESTIMEN PERTINENTES EL PROYECTISTA Y LA DIRECCIÓN FACULTATIVA. EL AMUEBLAMIENTO Y EL AJARDINAMIENTO, FIGURAN EXCLUSIVAMENTE A TÍTULO ORIENTATIVO NO ESTANDO INCLUIDO EN EL COSTE DE LA VIVIENDA.

EDIFICIO FLORIDA - ARANJUEZ

S.ANTONIO 32 2º DERECHA - OPCION 3D



SUPERFICIE VIVIENDA

Construida propia

81,13m²

Construida con zonas comunes

87,84m²

**COSTE ESTIMADO DE
VIVIENDA: 167.517€ + IVA**

SUBVENCION ESTIMADA: 16.690€

Reserva 3.000€

Elección vivienda 10.000€

Antes del 10 de febrero 2024: 23.854€

Hipoteca: 134.014€

Fin de obra: 13.401€



RESIDENCIAL
NEW HOME
ARANJUEZ (MADRID)

¡Un Lujo a Precio de Coste!



CALIFICACIÓN ENERGÉTICA



¡Un Lujo a Precio de Coste!

ESTE PLANO Y LOS DATOS NUMÉRICOS QUE EN EL FIGURAN SON PROVISIONALES ESTANDO SUJETOS A MODIFICACIONES POR NECESIDADES DE LA OBRA DE REHABILITACIÓN, DE LOS IMPREVISTOS POSIBLES QUE PUEDAN SURGIR EN LA EDIFICACIÓN EXISTENTE, OBTENCIÓN DE LICENCIAS, OBTENCIÓN DE SUBVENCIONES, INTERFERENCIAS CON VIVIENDAS HABITADAS, ADEMÁS DE AQUELLAS QUE ESTIMEN PERTINENTES EL PROYECTISTA Y LA DIRECCIÓN FACULTATIVA. EL AMUEBLAMIENTO Y EL AJARDINAMIENTO, FIGURAN EXCLUSIVAMENTE A TÍTULO ORIENTATIVO NO ESTANDO INCLUIDO EN EL COSTE DE LA VIVIENDA.



oiko

El Primer Portal Inmobiliario
Exclusivo del Sector Cooperativo



tau

RELACION SUBVENCIONES-CONTRATOS DE VIVIENDA

EDIFICIO FLORIDA - ARANJUEZ

GOBERNADOR 13 2º IZQUIERDA - **OPCION 2D**

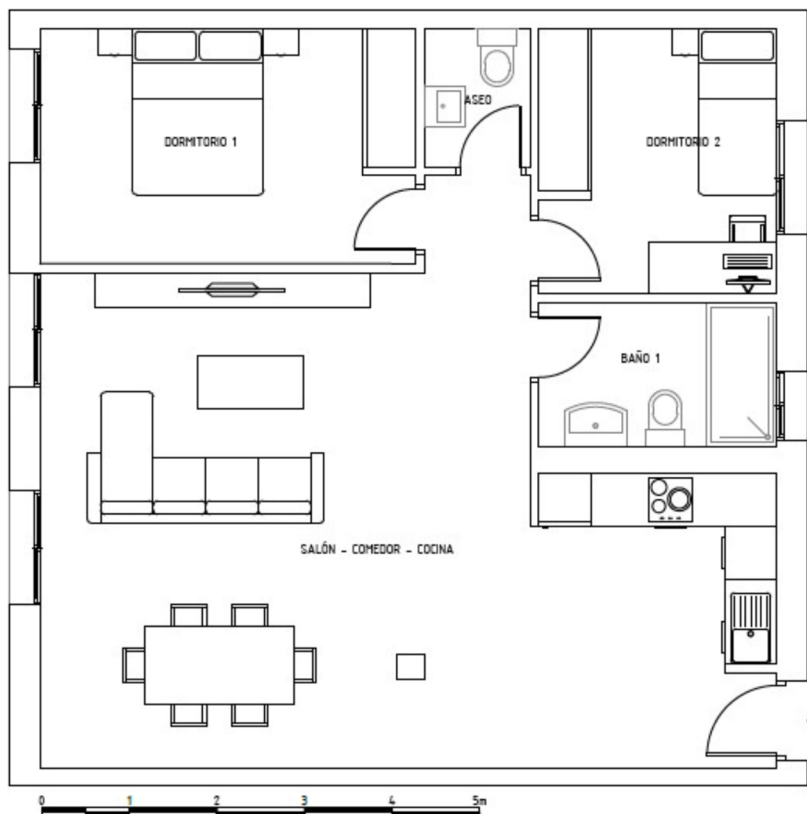

SUPERFICIE VIVIENDA

Construida propia

80,42m²

Construida con zonas comunes

87,16m²

**COSTE ESTIMADO DE
VIVIENDA: 166.201€ + IVA**

SUBVENCION ESTIMADA: 16.560€

Reserva 3.000€

Elección vivienda 10.000€

Antes del 10 de febrero 2024: 23.564€

Hipoteca: 132.961€

Fin de obra: 13.296€



RESIDENCIAL
NEW HOME
ARANJUEZ (MADRID)

¡Un Lujo a Precio de Coste!



CALIFICACIÓN ENERGÉTICA



¡Un Lujo a Precio de Coste!



oiko

El Primer Portal Inmobiliario
Exclusivo del Sector Cooperativo



tau
[RELACIONADO CON EL SECTOR DE VIVIENDAS]

ESTE PLANO Y LOS DATOS NUMÉRICOS QUE EN EL FIGURAN SON PROVISIONALES ESTANDO SUJETOS A MODIFICACIONES POR NECESIDADES DE LA OBRA DE REHABILITACIÓN, DE LOS IMPREVISTOS POSIBLES QUE PUEDAN SURGIR EN LA EDIFICACIÓN EXISTENTE, OBTENCIÓN DE LICENCIAS, OBTENCIÓN DE SUBVENCIONES, INTERFERENCIAS CON VIVIENDAS HABITADAS, ADEMÁS DE AQUELLAS QUE ESTIMEN PERTINENTES EL PROYECTISTA Y LA DIRECCIÓN FACULTATIVA. EL AMUEBLAMIENTO Y EL AJARDINAMIENTO, FIGURAN EXCLUSIVAMENTE A TÍTULO ORIENTATIVO NO ESTANDO INCLUIDO EN EL COSTE DE LA VIVIENDA.

EDIFICIO FLORIDA - ARANJUEZ

GOBERNADOR 13 2º IZQUIERDA - **OPCION 3D**



SUPERFICIE VIVIENDA

Construida propia

80,42m²

Construida con zonas comunes

87,16m²

**COSTE ESTIMADO DE
VIVIENDA: 166.201€ + IVA**

SUBVENCION ESTIMADA: 16.560€

Reserva 3.000€

Elección vivienda 10.000€

Antes del 10 de febrero 2024: 23.564€

Hipoteca: 132.961€

Fin de obra: 13.296€



RESIDENCIAL
NEW HOME
ARANJUEZ (MADRID)

¡Un Lujo a Precio de Coste!



CALIFICACIÓN ENERGÉTICA



¡Un Lujo a Precio de Coste!

ESTE PLANO Y LOS DATOS NUMÉRICOS QUE EN EL FIGURAN SON PROVISIONALES ESTANDO SUJETOS A MODIFICACIONES POR NECESIDADES DE LA OBRA DE REHABILITACIÓN, DE LOS IMPREVISTOS POSIBLES QUE PUEDAN SURGIR EN LA EDIFICACIÓN EXISTENTE, OBTENCIÓN DE LICENCIAS, OBTENCIÓN DE SUBVENCIONES, INTERFERENCIAS CON VIVIENDAS HABITADAS, ADEMÁS DE AQUELLAS QUE ESTIMEN PERTINENTES EL PROYECTISTA Y LA DIRECCIÓN FACULTATIVA. EL AMUEBLAMIENTO Y EL AJARDINAMIENTO, FIGURAN EXCLUSIVAMENTE A TÍTULO ORIENTATIVO NO ESTANDO INCLUIDO EN EL COSTE DE LA VIVIENDA.



oiko

El Primer Portal Inmobiliario
Exclusivo del Sector Cooperativo



tau
RELACION SUBVENCIONES-CONVENIENTES DE VIVIENDAS

EDIFICIO FLORIDA - ARANJUEZ

GOBERNADOR 13 2º CENTRO IZQUIERDA - **OPCION 2D**

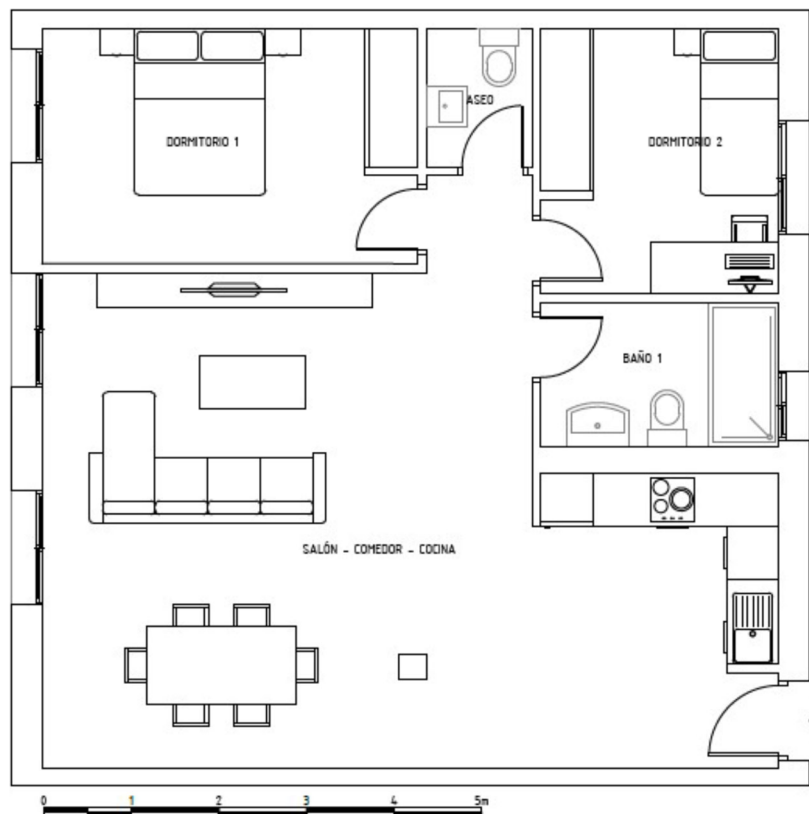

SUPERFICIE VIVIENDA

Construida propia

80,20m²

Construida con zonas comunes

86,92m²

**COSTE ESTIMADO DE
VIVIENDA: 165.744€ + IVA**

SUBVENCION ESTIMADA: 16.515€

Reserva 3.000€

Elección vivienda 10.000€

Antes del 10 de febrero 2024: 23.464€

Hipoteca: 132.595€

Fin de obra: 13.259€



RESIDENCIAL
NEW HOME
ARANJUEZ (MADRID)

¡Un Lujo a Precio de Coste!



CALIFICACIÓN ENERGÉTICA



¡Un Lujo a Precio de Coste!

ESTE PLANO Y LOS DATOS NUMÉRICOS QUE EN EL FIGURAN SON PROVISIONALES ESTANDO SUJETOS A MODIFICACIONES POR NECESIDADES DE LA OBRA DE REHABILITACIÓN, DE LOS IMPREVISTOS POSIBLES QUE PUEDAN SURGIR EN LA EDIFICACIÓN EXISTENTE, OBTENCIÓN DE LICENCIAS, OBTENCIÓN DE SUBVENCIONES, INTERFERENCIAS CON VIVIENDAS HABITADAS, ADEMÁS DE AQUELLAS QUE ESTIMEN PERTINENTES EL PROYECTISTA Y LA DIRECCIÓN FACULTATIVA. EL AMUEBLAMIENTO Y EL AJARDINAMIENTO, FIGURAN EXCLUSIVAMENTE A TÍTULO ORIENTATIVO NO ESTANDO INCLUIDO EN EL COSTE DE LA VIVIENDA.



oiko

El Primer Portal Inmobiliario
Exclusivo del Sector Cooperativo



tau

RELACION SUBVENCIONES-COOPERATIVAS DE VIVIENDAS

EDIFICIO FLORIDA - ARANJUEZ

GOBERNADOR 13 2º CENTRO IZQUIERDA - **OPCION 3D**



SUPERFICIE VIVIENDA

Construida propia

80,20m²

Construida con zonas comunes

86,92m²

**COSTE ESTIMADO DE
VIVIENDA: 165.744€ + IVA**

SUBVENCION ESTIMADA: 16.515€

Reserva 3.000€

Elección vivienda 10.000€

Antes del 10 de febrero 2024: 23.464€

Hipoteca: 132.595€

Fin de obra: 13.259€



RESIDENCIAL
NEW HOME

ARANJUEZ (MADRID)



CALIFICACIÓN ENERGÉTICA



¡Un Lujo a Precio de Coste!

¡Un Lujo a Precio de Coste!

ESTE PLANO Y LOS DATOS NUMÉRICOS QUE EN EL FIGURAN SON PROVISIONALES ESTANDO SUJETOS A MODIFICACIONES POR NECESIDADES DE LA OBRA DE REHABILITACIÓN, DE LOS IMPREVISTOS POSIBLES QUE PUEDAN SURGIR EN LA EDIFICACIÓN EXISTENTE, OBTENCIÓN DE LICENCIAS, OBTENCIÓN DE SUBVENCIONES, INTERFERENCIAS CON VIVIENDAS HABITADAS, ADEMÁS DE AQUELLAS QUE ESTIMEN PERTINENTES EL PROYECTISTA Y LA DIRECCIÓN FACULTATIVA. EL AMUEBLAMIENTO Y EL AJARDINAMIENTO, FIGURAN EXCLUSIVAMENTE A TÍTULO ORIENTATIVO NO ESTANDO INCLUIDO EN EL COSTE DE LA VIVIENDA.



oiko

El Primer Portal Inmobiliario
Exclusivo del Sector Cooperativo



tau

RELACION SUBVENCIONES COOPERATIVAS DE VIVIENDA

EDIFICIO FLORIDA - ARANJUEZ

GOBERNADOR 11 2º IZQUIERDA - **OPCION 2D**

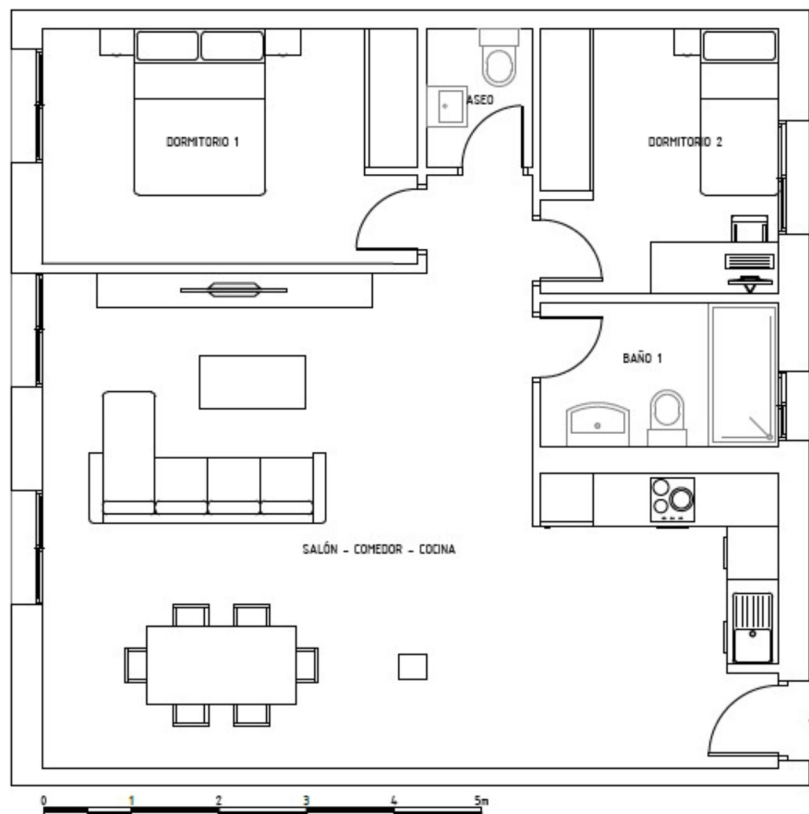

SUPERFICIE VIVIENDA

Construida propia

79,80m²

Construida con zonas comunes

86,48m²

**COSTE ESTIMADO DE
VIVIENDA: 164.924€ + IVA**

SUBVENCION ESTIMADA: 16.432€

Reserva 3.000€

Elección vivienda 10.000€

Antes del 10 de febrero 2024: 23.283€

Hipoteca: 131.939€

Fin de obra: 13.194€



RESIDENCIAL
NEW HOME
ARANJUEZ (MADRID)

¡Un Lujo a Precio de Coste!



CALIFICACIÓN ENERGÉTICA



¡Un Lujo a Precio de Coste!

ESTE PLANO Y LOS DATOS NUMÉRICOS QUE EN EL FIGURAN SON PROVISIONALES ESTANDO SUJETOS A MODIFICACIONES POR NECESIDADES DE LA OBRA DE REHABILITACIÓN, DE LOS IMPREVISTOS POSIBLES QUE PUEDAN SURGIR EN LA EDIFICACIÓN EXISTENTE, OBTENCIÓN DE LICENCIAS, OBTENCIÓN DE SUBVENCIONES, INTERFERENCIAS CON VIVIENDAS HABITADAS, ADEMÁS DE AQUELLAS QUE ESTIMEN PERTINENTES EL PROYECTISTA Y LA DIRECCIÓN FACULTATIVA. EL AMUEBLAMIENTO Y EL AJARDINAMIENTO, FIGURAN EXCLUSIVAMENTE A TÍTULO ORIENTATIVO NO ESTANDO INCLUIDO EN EL COSTE DE LA VIVIENDA.



oiko

El Primer Portal Inmobiliario
Exclusivo del Sector Cooperativo



tau
[RELACIONADO CON EL SECTOR COOPERATIVO]

EDIFICIO FLORIDA - ARANJUEZ

GOBERNADOR 11 2º IZQUIERDA - **OPCION 3D**

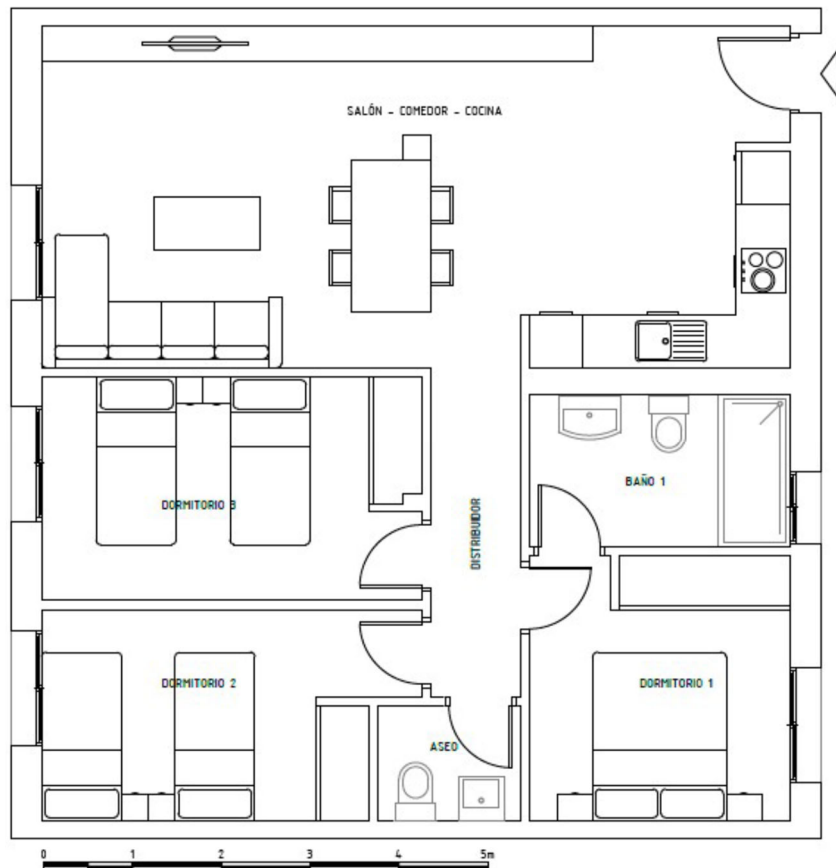

SUPERFICIE VIVIENDA

Construida propia

79,80m²

Construida con zonas comunes

86,48m²

**COSTE ESTIMADO DE
VIVIENDA: 164.924€ + IVA**

SUBVENCION ESTIMADA: 16.432€

Reserva 3.000€

Elección vivienda 10.000€

Antes del 10 de febrero 2024: 23.283€

Hipoteca: 131.939€

Fin de obra: 13.194€



RESIDENCIAL
NEW HOME
ARANJUEZ (MADRID)

¡Un Lujo a Precio de Coste!



CALIFICACIÓN ENERGÉTICA



¡Un Lujo a Precio de Coste!

ESTE PLANO Y LOS DATOS NUMÉRICOS QUE EN EL FIGURAN SON PROVISIONALES ESTANDO SUJETOS A MODIFICACIONES POR NECESIDADES DE LA OBRA DE REHABILITACIÓN, DE LOS IMPREVISTOS POSIBLES QUE PUEDAN SURGIR EN LA EDIFICACIÓN EXISTENTE, OBTENCIÓN DE LICENCIAS, OBTENCIÓN DE SUBVENCIONES, INTERFERENCIAS CON VIVIENDAS HABITADAS, ADEMÁS DE AQUELLAS QUE ESTIMEN PERTINENTES EL PROYECTISTA Y LA DIRECCIÓN FACULTATIVA. EL AMUEBLAMIENTO Y EL AJARDINAMIENTO, FIGURAN EXCLUSIVAMENTE A TÍTULO ORIENTATIVO NO ESTANDO INCLUIDO EN EL COSTE DE LA VIVIENDA.



oiko

El Primer Portal Inmobiliario
Exclusivo del Sector Cooperativo



tau
RELACION SUBVENCIONES-CONVENIENTES DE VIVIENDAS

EDIFICIO FLORIDA - ARANJUEZ

GOBERNADOR 11 2º CENTRO IZQUIERDA - **OPCION 2D**

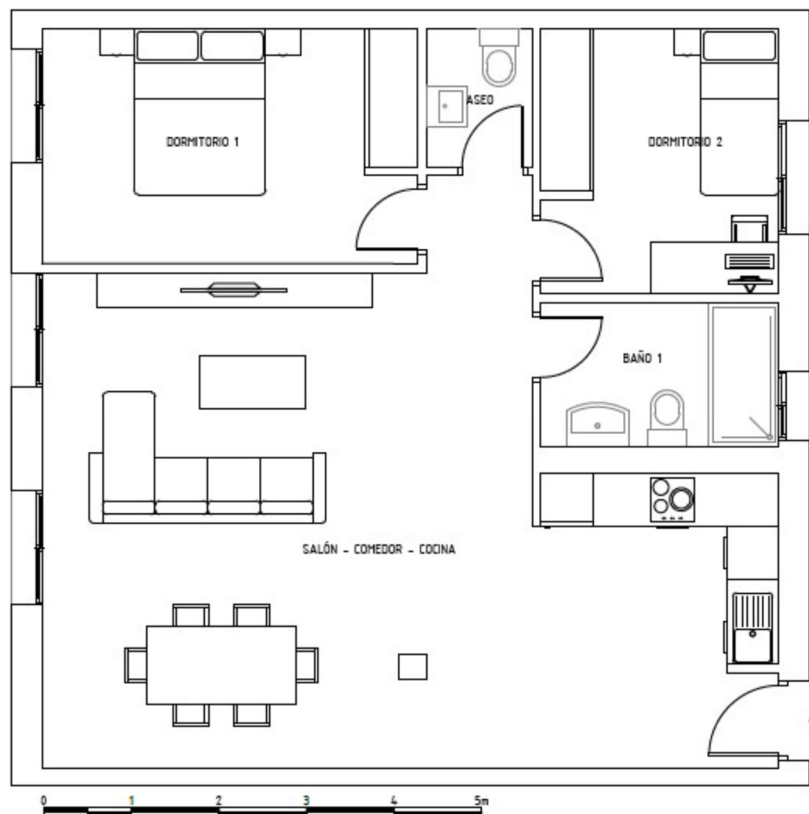

SUPERFICIE VIVIENDA

Construida propia

80,89m²

Construida con zonas comunes

87,67m²

**COSTE ESTIMADO DE
VIVIENDA: 167.174€ + IVA**

SUBVENCION ESTIMADA: 16.657€

Reserva 3.000€

Elección vivienda 10.000€

Antes del 10 de febrero 2024: 23.778€

Hipoteca: 133.739€

Fin de obra: 13.374€



RESIDENCIAL
NEW HOME
ARANJUEZ (MADRID)

¡Un Lujo a Precio de Coste!



CALIFICACIÓN ENERGÉTICA



¡Un Lujo a Precio de Coste!

ESTE PLANO Y LOS DATOS NUMÉRICOS QUE EN EL FIGURAN SON PROVISIONALES ESTANDO SUJETOS A MODIFICACIONES POR NECESIDADES DE LA OBRA DE REHABILITACIÓN, DE LOS IMPREVISTOS POSIBLES QUE PUEDAN SURGIR EN LA EDIFICACIÓN EXISTENTE, OBTENCIÓN DE LICENCIAS, OBTENCIÓN DE SUBVENCIONES, INTERFERENCIAS CON VIVIENDAS HABITADAS, ADEMÁS DE AQUELLAS QUE ESTIMEN PERTINENTES EL PROYECTISTA Y LA DIRECCIÓN FACULTATIVA. EL AMUEBLAMIENTO Y EL AJARDINAMIENTO, FIGURAN EXCLUSIVAMENTE A TÍTULO ORIENTATIVO NO ESTANDO INCLUIDO EN EL COSTE DE LA VIVIENDA.



oiko

El Primer Portal Inmobiliario
Exclusivo del Sector Cooperativo



tau
[RELACIONADO CON EL SECTOR DE VIVIENDAS]

EDIFICIO FLORIDA - ARANJUEZ

GOBERNADOR 11 2º CENTRO IZQUIERDA - **OPCION 3D**



SUPERFICIE VIVIENDA

Construida propia

80,89m²

Construida con zonas comunes

87,67m²

**COSTE ESTIMADO DE
VIVIENDA: 167.174€ + IVA**

SUBVENCION ESTIMADA: 16.657€

Reserva 3.000€

Elección vivienda 10.000€

Antes del 10 de febrero 2024: 23.778€

Hipoteca: 133.739€

Fin de obra: 13.374€



RESIDENCIAL
NEW HOME
ARANJUEZ (MADRID)

¡Un Lujo a Precio de Coste!



CALIFICACIÓN ENERGÉTICA



¡Un Lujo a Precio de Coste!

ESTE PLANO Y LOS DATOS NUMÉRICOS QUE EN EL FIGURAN SON PROVISIONALES ESTANDO SUJETOS A MODIFICACIONES POR NECESIDADES DE LA OBRA DE REHABILITACIÓN, DE LOS IMPREVISTOS POSIBLES QUE PUEDAN SURGIR EN LA EDIFICACIÓN EXISTENTE, OBTENCIÓN DE LICENCIAS, OBTENCIÓN DE SUBVENCIONES, INTERFERENCIAS CON VIVIENDAS HABITADAS, ADEMÁS DE AQUELLAS QUE ESTIMEN PERTINENTES EL PROYECTISTA Y LA DIRECCIÓN FACULTATIVA. EL AMUEBLAMIENTO Y EL AJARDINAMIENTO, FIGURAN EXCLUSIVAMENTE A TÍTULO ORIENTATIVO NO ESTANDO INCLUIDO EN EL COSTE DE LA VIVIENDA.



oiko

El Primer Portal Inmobiliario
Exclusivo del Sector Cooperativo



tau

RELACION SUBVENCIONES-CONVENIENTES DE VIVIENDAS

EDIFICIO FLORIDA - ARANJUEZ

MODELO V21-3D / V21-4D



PLANTA PRIMERA



RESIDENCIAL
NEW HOME
ARANJUEZ (MADRID)

¡Un Lujo a Precio de Coste!

GERES 30
SERVICIOS INTEGRALES PARA LA EDIFICACION
CALIFICACIÓN ENERGÉTICA



¡Un Lujo a Precio de Coste!

ESTE PLANO Y LOS DATOS NUMÉRICOS QUE EN EL FIGURAN SON PROVISIONALES ESTANDO SUJETOS A MODIFICACIONES POR NECESIDADES DE LA OBRA DE REHABILITACIÓN, DE LOS IMPREVISTOS POSIBLES QUE PUEDAN SURGIR EN LA EDIFICACIÓN EXISTENTE, OBTENCIÓN DE LICENCIAS, OBTENCIÓN DE SUBVENCIONES, INTERFERENCIAS CON VIVIENDAS HABITADAS, ADEMÁS DE AQUELLAS QUE ESTIMEN PERTINENTES EL PROYECTISTA Y LA DIRECCIÓN FACULTATIVA. EL AMUEBLAMIENTO Y EL AJARDINAMIENTO, FIGURAN EXCLUSIVAMENTE A TÍTULO ORIENTATIVO NO ESTANDO INCLUIDO EN EL COSTE DE LA VIVIENDA.



oiko
El Primer Portal Inmobiliario
Exclusivo del Sector Cooperativo



adu
www.aduasosores.com
tau
[ILUSTRACIÓN COORDINACIÓN DE VIVIENDAS]

EDIFICIO FLORIDA - ARANJUEZ

S.ANTONIO 48 1º CENTRO IZQUIERDA - OPCION 3D

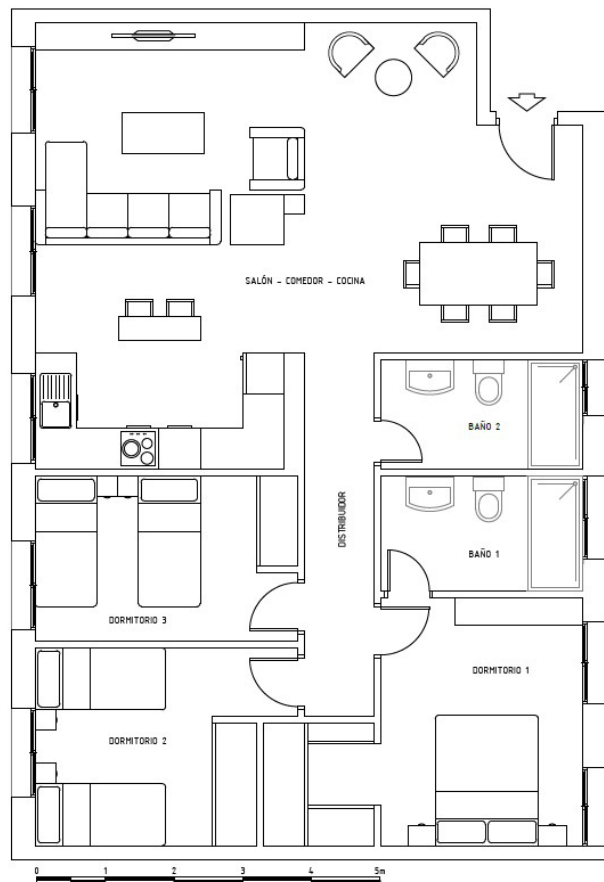

SUPERFICIE VIVIENDA

Construida propia

103,82m²

Construida con zonas comunes

113,69m²

**COSTE ESTIMADO DE
VIVIENDA: 216.817€ + IVA**

SUBVENCION ESTIMADA: 21.601€

Reserva 3.000€

Elección vivienda 10.000€

Antes del 10 de febrero 2024: 34.700€

Hipoteca: 173.453€

Fin de obra: 17.345€



RESIDENCIAL
NEW HOME
ARANJUEZ (MADRID)

¡Un Lujo a Precio de Coste!

GERES 30
SERVICIOS INTEGRALES PARA LA EDIFICACION

CALIFICACIÓN ENERGÉTICA



¡Un Lujo a Precio de Coste!

ESTE PLANO Y LOS DATOS NUMÉRICOS QUE EN EL FIGURAN SON PROVISIONALES ESTANDO SUJETOS A MODIFICACIONES POR NECESIDADES DE LA OBRA DE REHABILITACIÓN, DE LOS IMPREVISTOS POSIBLES QUE PUEDAN SURGIR EN LA EDIFICACIÓN EXISTENTE, OBTENCIÓN DE LICENCIAS, OBTENCIÓN DE SUBVENCIONES, INTERFERENCIAS CON VIVIENDAS HABITADAS, ADEMÁS DE AQUELLAS QUE ESTIMEN PERTINENTES EL PROYECTISTA Y LA DIRECCIÓN FACULTATIVA. EL AMUEBLAMIENTO Y EL AJARDINAMIENTO, FIGURAN EXCLUSIVAMENTE A TÍTULO ORIENTATIVO NO ESTANDO INCLUIDO EN EL COSTE DE LA VIVIENDA.



oiko

El Primer Portal Inmobiliario
Exclusivo del Sector Cooperativo



adu
www.aduasosores.com

tau
[RELACION SUBVENCIONES-COMPLEMENTOS DE VIVIENDA]

EDIFICIO FLORIDA - ARANJUEZ

S.ANTONIO 48 1º CENTRO IZQUIERDA - OPCION 4D

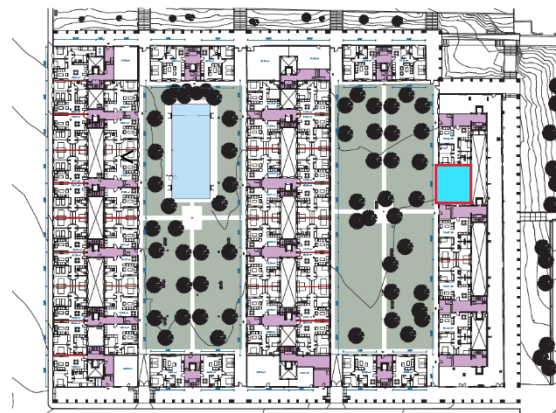
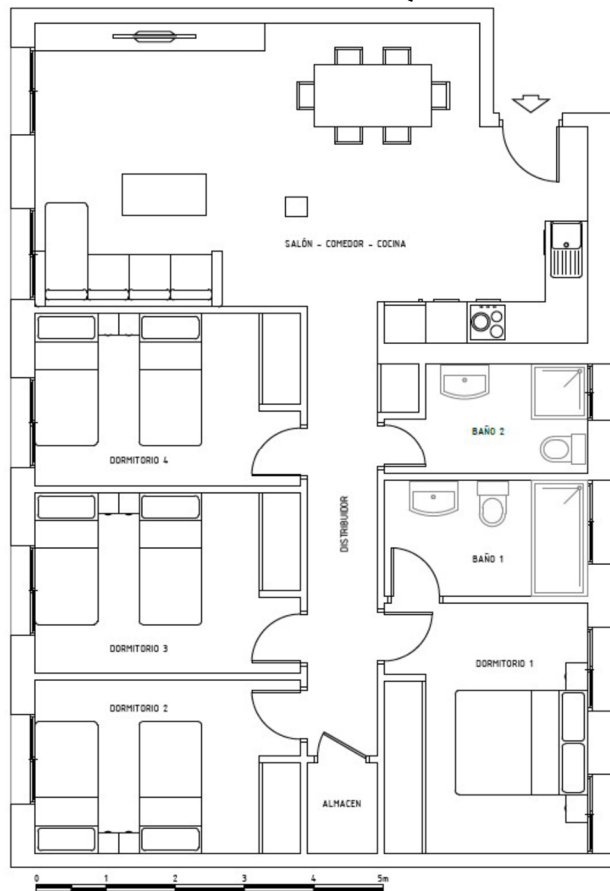

SUPERFICIE VIVIENDA

Construida propia

103,82m²

Construida con zonas comunes

113,69m²

**COSTE ESTIMADO DE
VIVIENDA: 216.817€ + IVA**

SUBVENCION ESTIMADA: 21.601€

Reserva 3.000€

Elección vivienda 10.000€

Antes del 10 de febrero 2024: 34.700€

Hipoteca: 173.453€

Fin de obra: 17.345€



RESIDENCIAL
NEW HOME

ARANJUEZ (MADRID)

¡Un Lujo a Precio de Coste!

GERES 30
SERVICIOS INTEGRALES PARA LA EDIFICACION

CALIFICACIÓN ENERGÉTICA



¡Un Lujo a Precio de Coste!



oiko

El Primer Portal Inmobiliario
Exclusivo del Sector Cooperativo



adu
www.aduasosores.com

tau
[RELACIONADO CON EL SECTOR DE VIVIENDAS]

ESTE PLANO Y LOS DATOS NUMÉRICOS QUE EN EL FIGURAN SON PROVISIONALES ESTANDO SUJETOS A MODIFICACIONES POR NECESIDADES DE LA OBRA DE REHABILITACIÓN, DE LOS IMPREVISTOS POSIBLES QUE PUEDAN SURGIR EN LA EDIFICACIÓN EXISTENTE, OBTENCIÓN DE LICENCIAS, OBTENCIÓN DE SUBVENCIONES, INTERFERENCIAS CON VIVIENDAS HABITADAS, ADEMÁS DE AQUELLAS QUE ESTIMEN PERTINENTES EL PROYECTISTA Y LA DIRECCIÓN FACULTATIVA. EL AMUEBLAMIENTO Y EL AJARDINAMIENTO, FIGURAN EXCLUSIVAMENTE A TÍTULO ORIENTATIVO NO ESTANDO INCLUIDO EN EL COSTE DE LA VIVIENDA.

EDIFICIO FLORIDA - ARANJUEZ

GOBERNADOR 29 1º DERECHA - OPCION 3D

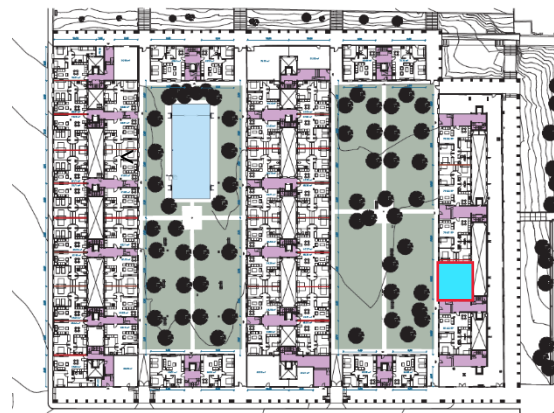
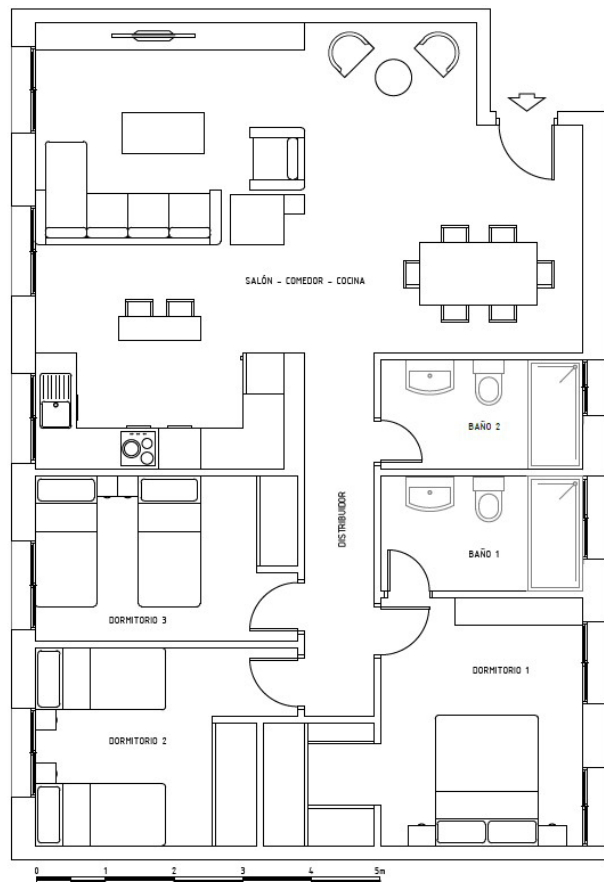

SUPERFICIE VIVIENDA

Construida propia

104,40m²

Construida con zonas comunes

114,20m²

**COSTE ESTIMADO DE
VIVIENDA: 217.791€ + IVA**

SUBVENCION ESTIMADA: 21.698€

Reserva 3.000€

Elección vivienda 10.000€

Antes del 10 de febrero 2024: 34.914€

Hipoteca: 174.233€

Fin de obra: 17.423€



RESIDENCIAL
NEW HOME

ARANJUEZ (MADRID)

¡Un Lujo a Precio de Coste!

GERES 30
SERVICIOS INTEGRALES PARA LA EDIFICACION

CALIFICACIÓN ENERGÉTICA



¡Un Lujo a Precio de Coste!

ESTE PLANO Y LOS DATOS NUMÉRICOS QUE EN EL FIGURAN SON PROVISIONALES ESTANDO SUJETOS A MODIFICACIONES POR NECESIDADES DE LA OBRA DE REHABILITACIÓN, DE LOS IMPREVISTOS POSIBLES QUE PUEDAN SURGIR EN LA EDIFICACIÓN EXISTENTE, OBTENCIÓN DE LICENCIAS, OBTENCIÓN DE SUBVENCIONES, INTERFERENCIAS CON VIVIENDAS HABITADAS, ADEMÁS DE AQUELLAS QUE ESTIMEN PERTINENTES EL PROYECTISTA Y LA DIRECCIÓN FACULTATIVA. EL AMUEBLAMIENTO Y EL AJARDINAMIENTO, FIGURAN EXCLUSIVAMENTE A TÍTULO ORIENTATIVO NO ESTANDO INCLUIDO EN EL COSTE DE LA VIVIENDA.



oiko

El Primer Portal Inmobiliario
Exclusivo del Sector Cooperativo



adu
www.aduasosores.com

tau
[RELACION SUBVENCIONES-COMPLEMENTOS DE VIVIENDA]

EDIFICIO FLORIDA - ARANJUEZ

GOBERNADOR 29 1º DERECHA - **OPCION 4D**

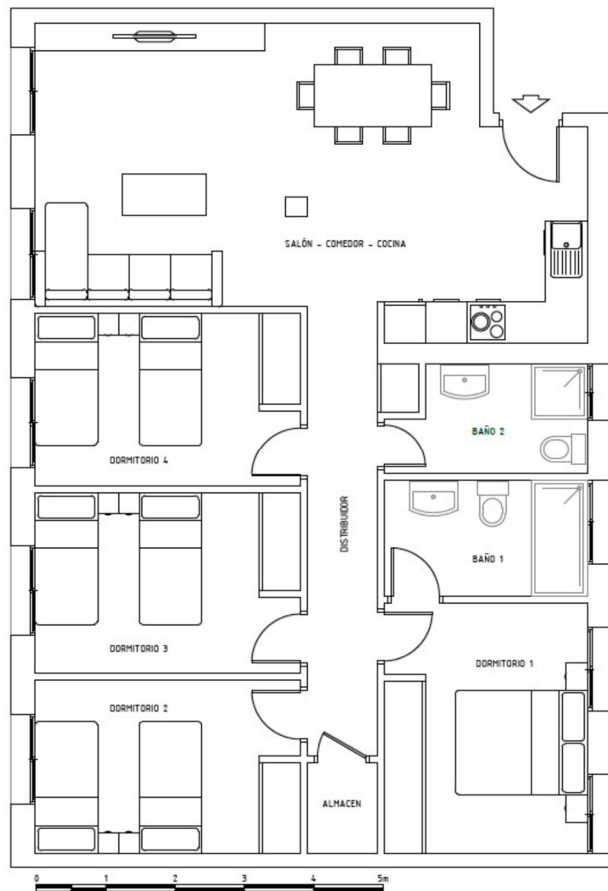

SUPERFICIE VIVIENDA

Construida propia

104,40m²

Construida con zonas comunes

114,20m²

**COSTE ESTIMADO DE
VIVIENDA: 217.791€ + IVA**

SUBVENCION ESTIMADA: 21.698€

Reserva 3.000€

Elección vivienda 10.000€

Antes del 10 de febrero 2024: 34.914€

Hipoteca: 174.233€

Fin de obra: 17.423€



RESIDENCIAL
NEW HOME

ARANJUEZ (MADRID)

¡Un Lujo a Precio de Coste!



CALIFICACIÓN ENERGÉTICA



¡Un Lujo a Precio de Coste!



oiko

El Primer Portal Inmobiliario
Exclusivo del Sector Cooperativo



tau

RELACIONADO CON EL SECTOR COOPERATIVO

ESTE PLANO Y LOS DATOS NUMÉRICOS QUE EN EL FIGURAN SON PROVISIONALES ESTANDO SUJETOS A MODIFICACIONES POR NECESIDADES DE LA OBRA DE REHABILITACIÓN, DE LOS IMPREVISTOS POSIBLES QUE PUEDAN SURGIR EN LA EDIFICACIÓN EXISTENTE, OBTENCIÓN DE LICENCIAS, OBTENCIÓN DE SUBVENCIONES, INTERFERENCIAS CON VIVIENDAS HABITADAS, ADEMÁS DE AQUELLAS QUE ESTIMEN PERTINENTES EL PROYECTISTA Y LA DIRECCIÓN FACULTATIVA. EL AMUEBLAMIENTO Y EL AJARDINAMIENTO, FIGURAN EXCLUSIVAMENTE A TÍTULO ORIENTATIVO NO ESTANDO INCLUIDO EN EL COSTE DE LA VIVIENDA.

EDIFICIO FLORIDA - ARANJUEZ

GOBERNADOR 29 1º CENTRO DERECHA - **OPCION 3D**

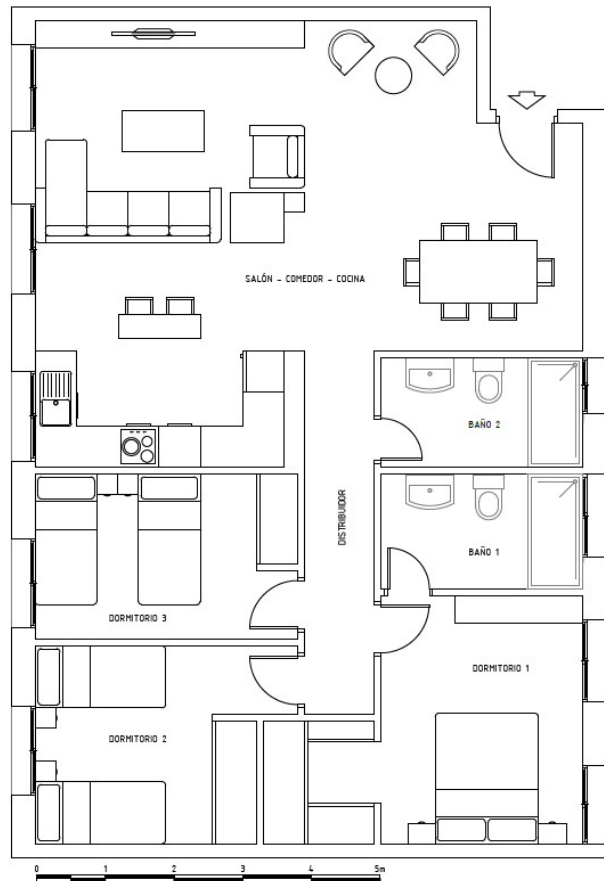

SUPERFICIE VIVIENDA

Construida propia

106,63m²

Construida con zonas comunes

116,64m²

**COSTE ESTIMADO DE
VIVIENDA: 222.443€ + IVA**

SUBVENCION ESTIMADA: 22.162€

Reserva 3.000€

Elección vivienda 10.000€

Antes del 10 de febrero 2024: 35.937€

Hipoteca: 177.954€

Fin de obra: 17.795€



RESIDENCIAL
NEW HOME

ARANJUEZ (MADRID)



CALIFICACIÓN ENERGÉTICA



¡Un Lujo a Precio de Coste!

¡Un Lujo a Precio de Coste!

ESTE PLANO Y LOS DATOS NUMÉRICOS QUE EN EL FIGURAN SON PROVISIONALES ESTANDO SUJETOS A MODIFICACIONES POR NECESIDADES DE LA OBRA DE REHABILITACIÓN, DE LOS IMPREVISTOS POSIBLES QUE PUEDAN SURGIR EN LA EDIFICACIÓN EXISTENTE, OBTENCIÓN DE LICENCIAS, OBTENCIÓN DE SUBVENCIONES, INTERFERENCIAS CON VIVIENDAS HABITADAS, ADEMÁS DE AQUELLAS QUE ESTIMEN PERTINENTES EL PROYECTISTA Y LA DIRECCIÓN FACULTATIVA. EL AMUEBLAMIENTO Y EL AJARDINAMIENTO, FIGURAN EXCLUSIVAMENTE A TÍTULO ORIENTATIVO NO ESTANDO INCLUIDO EN EL COSTE DE LA VIVIENDA.



EDIFICIO FLORIDA - ARANJUEZ

GOBERNADOR 29 1º CENTRO DERECHA - **OPCION 4D**

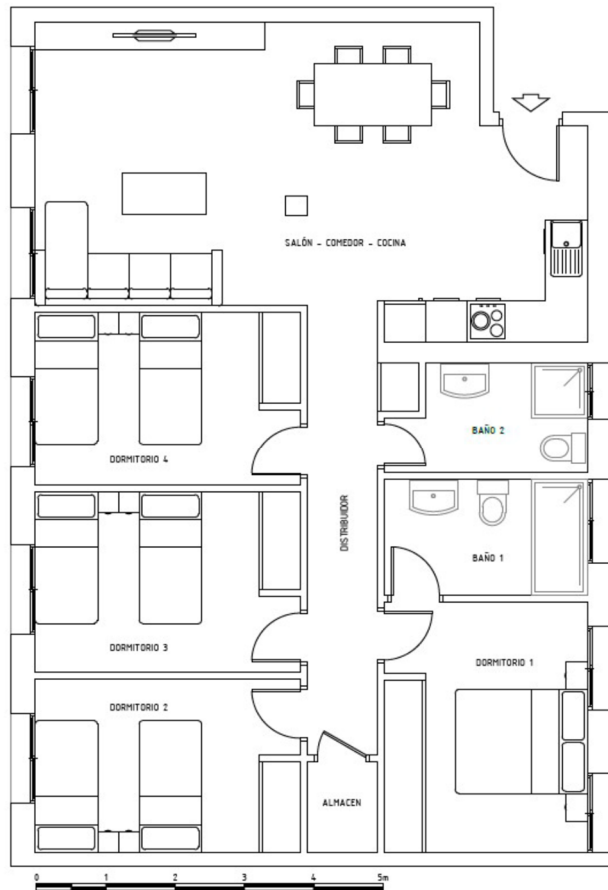

SUPERFICIE VIVIENDA

Construida propia

106,63m²

Construida con zonas comunes

116,64m²

**COSTE ESTIMADO DE
VIVIENDA: 222.443€ + IVA**

SUBVENCION ESTIMADA: 22.162€

Reserva 3.000€

Elección vivienda 10.000€

Antes del 10 de febrero 2024: 35.937€

Hipoteca: 177.954€

Fin de obra: 17.795€



RESIDENCIAL
NEW HOME
ARANJUEZ (MADRID)

¡Un Lujo a Precio de Coste!



CALIFICACIÓN ENERGÉTICA



¡Un Lujo a Precio de Coste!

ESTE PLANO Y LOS DATOS NUMÉRICOS QUE EN EL FIGURAN SON PROVISIONALES ESTANDO SUJETOS A MODIFICACIONES POR NECESIDADES DE LA OBRA DE REHABILITACIÓN, DE LOS IMPREVISTOS POSIBLES QUE PUEDAN SURGIR EN LA EDIFICACIÓN EXISTENTE, OBTENCIÓN DE LICENCIAS, OBTENCIÓN DE SUBVENCIONES, INTERFERENCIAS CON VIVIENDAS HABITADAS, ADEMÁS DE AQUELLAS QUE ESTIMEN PERTINENTES EL PROYECTISTA Y LA DIRECCIÓN FACULTATIVA. EL AMUEBLAMIENTO Y EL AJARDINAMIENTO, FIGURAN EXCLUSIVAMENTE A TÍTULO ORIENTATIVO NO ESTANDO INCLUIDO EN EL COSTE DE LA VIVIENDA.



EDIFICIO FLORIDA - ARANJUEZ

S.ANTONIO 50 1º CENTRO DERECHA - OPCION 3D

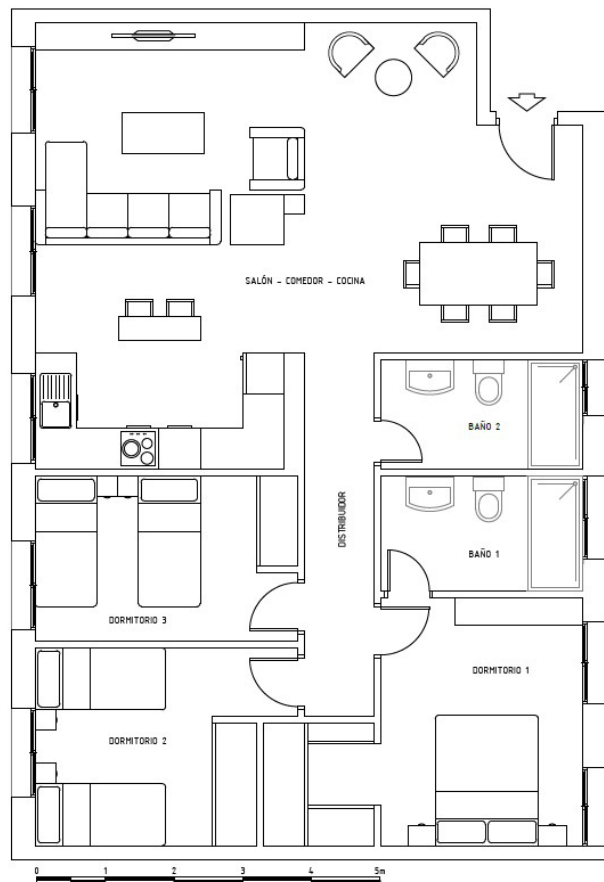

SUPERFICIE VIVIENDA

Construida propia

101,34m²

Construida con zonas comunes

112,18m²

**COSTE ESTIMADO DE
VIVIENDA: 213.939€ + IVA**

SUBVENCION ESTIMADA: 21.315€

Reserva 3.000€

Elección vivienda 10.000€

Antes del 10 de febrero 2024: 34.067€

Hipoteca: 171.152€

Fin de obra: 17.115€



RESIDENCIAL
NEW HOME
ARANJUEZ (MADRID)

¡Un Lujo a Precio de Coste!



CALIFICACIÓN ENERGÉTICA



¡Un Lujo a Precio de Coste!

ESTE PLANO Y LOS DATOS NUMÉRICOS QUE EN EL FIGURAN SON PROVISIONALES ESTANDO SUJETOS A MODIFICACIONES POR NECESIDADES DE LA OBRA DE REHABILITACIÓN, DE LOS IMPREVISTOS POSIBLES QUE PUEDAN SURGIR EN LA EDIFICACIÓN EXISTENTE, OBTENCIÓN DE LICENCIAS, OBTENCIÓN DE SUBVENCIONES, INTERFERENCIAS CON VIVIENDAS HABITADAS, ADEMÁS DE AQUELLAS QUE ESTIMEN PERTINENTES EL PROYECTISTA Y LA DIRECCIÓN FACULTATIVA. EL AMUEBLAMIENTO Y EL AJARDINAMIENTO, FIGURAN EXCLUSIVAMENTE A TÍTULO ORIENTATIVO NO ESTANDO INCLUIDO EN EL COSTE DE LA VIVIENDA.



oiko

El Primer Portal Inmobiliario
Exclusivo del Sector Cooperativo



tau
[RELACION SUBVENCIONES-COMPLEMENTOS DE VIVIENDA]

EDIFICIO FLORIDA - ARANJUEZ

S.ANTONIO 50 1º CENTRO DERECHA - OPCION 4D

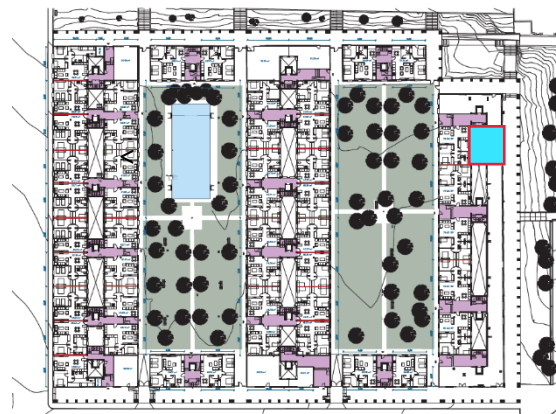
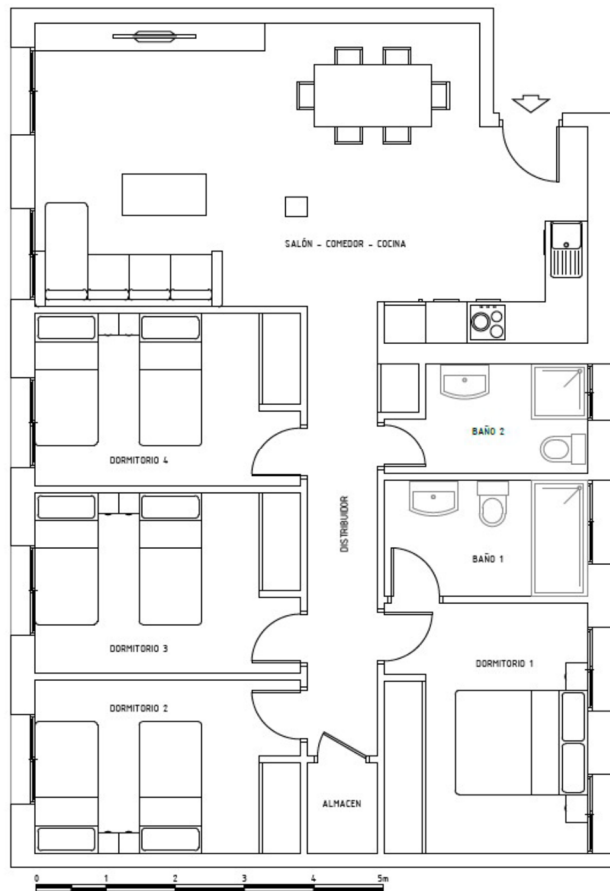

SUPERFICIE VIVIENDA

Construida propia

101,34m²

Construida con zonas comunes

112,18m²

**COSTE ESTIMADO DE
VIVIENDA: 213.939€ + IVA**

SUBVENCION ESTIMADA: 21.315€

Reserva 3.000€

Elección vivienda 10.000€

Antes del 10 de febrero 2024: 34.067€

Hipoteca: 171.152€

Fin de obra: 17.115€



RESIDENCIAL
NEW HOME

ARANJUEZ (MADRID)

¡Un Lujo a Precio de Coste!

GERES 30
SERVICIOS INTEGRALES PARA LA EDIFICACION

CALIFICACIÓN ENERGÉTICA



¡Un Lujo a Precio de Coste!

oiko
El Primer Portal Inmobiliario
Exclusivo del Sector Cooperativo



adu
www.aduasosores.com
tau
[RELACIONADO CON EL SECTOR DE VIVIENDAS]

ESTE PLANO Y LOS DATOS NUMÉRICOS QUE EN EL FIGURAN SON PROVISIONALES ESTANDO SUJETOS A MODIFICACIONES POR NECESIDADES DE LA OBRA DE REHABILITACIÓN, DE LOS IMPREVISTOS POSIBLES QUE PUEDAN SURGIR EN LA EDIFICACIÓN EXISTENTE, OBTENCIÓN DE LICENCIAS, OBTENCIÓN DE SUBVENCIONES, INTERFERENCIAS CON VIVIENDAS HABITADAS, ADEMÁS DE AQUELLAS QUE ESTIMEN PERTINENTES EL PROYECTISTA Y LA DIRECCIÓN FACULTATIVA. EL AMUEBLAMIENTO Y EL AJARDINAMIENTO, FIGURAN EXCLUSIVAMENTE A TÍTULO ORIENTATIVO NO ESTANDO INCLUIDO EN EL COSTE DE LA VIVIENDA.

EDIFICIO FLORIDA - ARANJUEZ

S.ANTONIO 48 1º CENTRO DERECHA - OPCION 3D

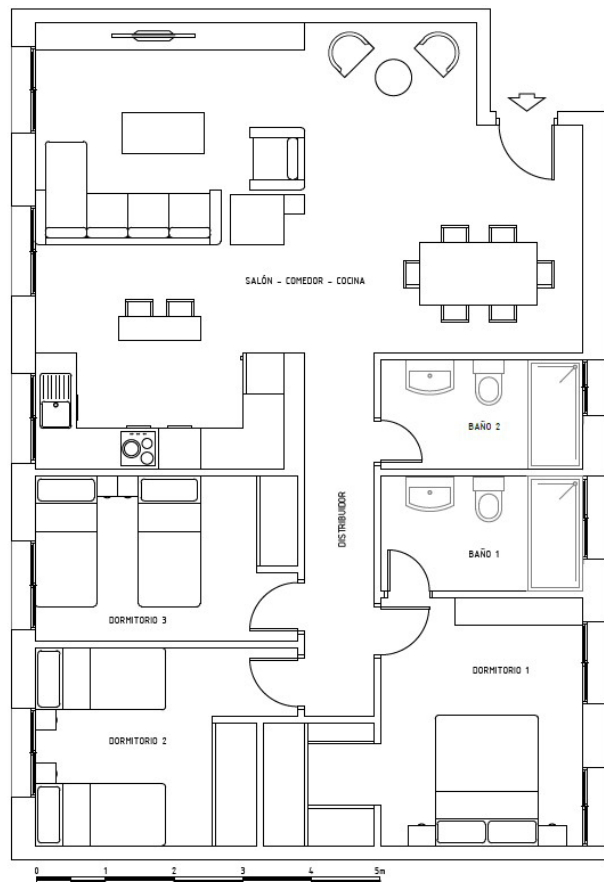

SUPERFICIE VIVIENDA

Construida propia

104,10m²

Construida con zonas comunes

114,00m²

**COSTE ESTIMADO DE
VIVIENDA: 217.401€ + IVA**

SUBVENCION ESTIMADA: 21.660€

Reserva 3.000€

Elección vivienda 10.000€

Antes del 10 de febrero 2024: 34.828€

Hipoteca: 173.921€

Fin de obra: 17.392€



RESIDENCIAL
NEW HOME

ARANJUEZ (MADRID)

¡Un Lujo a Precio de Coste!

GERES 30
SERVICIOS INTEGRALES PARA LA EDIFICACION

CALIFICACIÓN ENERGÉTICA



¡Un Lujo a Precio de Coste!



oiko

El Primer Portal Inmobiliario
Exclusivo del Sector Cooperativo



adu
www.aduasosores.com

tau
[RELACION SUBVENCIONES-COOPERATIVAS DE VIVIENDA]

ESTE PLANO Y LOS DATOS NUMÉRICOS QUE EN EL FIGURAN SON PROVISIONALES ESTANDO SUJETOS A MODIFICACIONES POR NECESIDADES DE LA OBRA DE REHABILITACIÓN, DE LOS IMPREVISTOS POSIBLES QUE PUEDAN SURGIR EN LA EDIFICACIÓN EXISTENTE, OBTENCIÓN DE LICENCIAS, OBTENCIÓN DE SUBVENCIONES, INTERFERENCIAS CON VIVIENDAS HABITADAS, ADEMÁS DE AQUELLAS QUE ESTIMEN PERTINENTES EL PROYECTISTA Y LA DIRECCIÓN FACULTATIVA. EL AMUEBLAMIENTO Y EL AJARDINAMIENTO, FIGURAN EXCLUSIVAMENTE A TÍTULO ORIENTATIVO NO ESTANDO INCLUIDO EN EL COSTE DE LA VIVIENDA.

EDIFICIO FLORIDA - ARANJUEZ

S.ANTONIO 48 1º CENTRO DERECHA - OPCION 4D

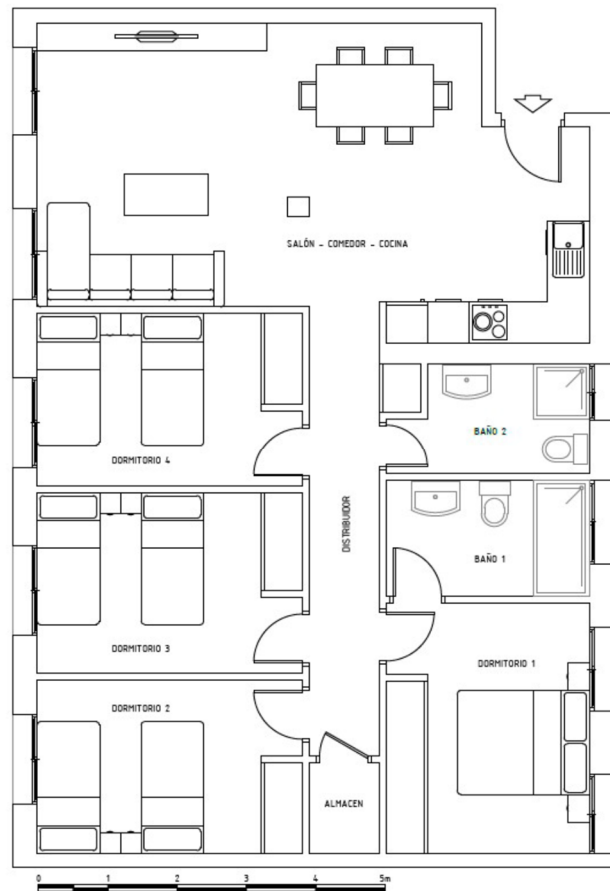

SUPERFICIE VIVIENDA

Construida propia

104,10m²

Construida con zonas comunes

114,00m²

**COSTE ESTIMADO DE
VIVIENDA: 217.401€ + IVA**

SUBVENCION ESTIMADA: 21.660€

Reserva 3.000€

Elección vivienda 10.000€

Antes del 10 de febrero 2024: 34.828€

Hipoteca: 173.921€

Fin de obra: 17.392€



RESIDENCIAL
NEW HOME

ARANJUEZ (MADRID)

¡Un Lujo a Precio de Coste!

GERES 30
SERVICIOS INTEGRALES PARA LA EDIFICACION

CALIFICACIÓN ENERGÉTICA



¡Un Lujo a Precio de Coste!

oiko
El Primer Portal Inmobiliario
Exclusivo del Sector Cooperativo



adu
www.aduasosores.com
tau
[RELACION SUBVENCIONES-COOPERATIVAS DE VIVIENDAS]

ESTE PLANO Y LOS DATOS NUMÉRICOS QUE EN EL FIGURAN SON PROVISIONALES ESTANDO SUJETOS A MODIFICACIONES POR NECESIDADES DE LA OBRA DE REHABILITACIÓN, DE LOS IMPREVISTOS POSIBLES QUE PUEDAN SURGIR EN LA EDIFICACIÓN EXISTENTE, OBTENCIÓN DE LICENCIAS, OBTENCIÓN DE SUBVENCIONES, INTERFERENCIAS CON VIVIENDAS HABITADAS, ADEMÁS DE AQUELLAS QUE ESTIMEN PERTINENTES EL PROYECTISTA Y LA DIRECCIÓN FACULTATIVA. EL AMUEBLAMIENTO Y EL AJARDINAMIENTO, FIGURAN EXCLUSIVAMENTE A TÍTULO ORIENTATIVO NO ESTANDO INCLUIDO EN EL COSTE DE LA VIVIENDA.

EDIFICIO FLORIDA - ARANJUEZ

S.ANTONIO 48 1º DERECHA - **OPCION 3D**

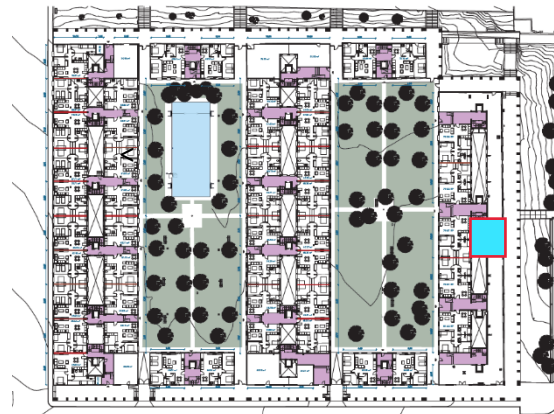
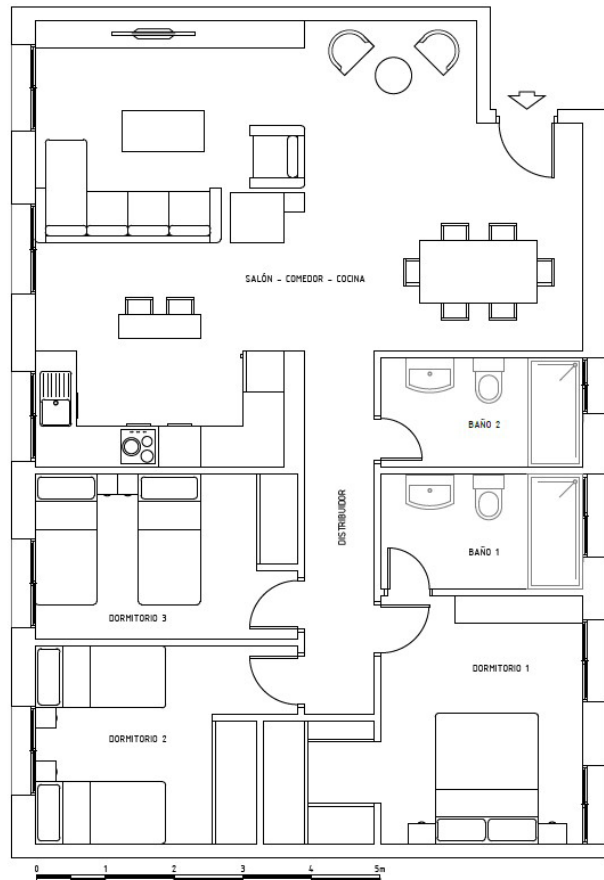

SUPERFICIE VIVIENDA

Construida propia

104,99m²

Construida con zonas comunes

114,97m²

**COSTE ESTIMADO DE
VIVIENDA: 219.260€ + IVA**

SUBVENCION ESTIMADA: 21.845€

Reserva 3.000€

Elección vivienda 10.000€

Antes del 10 de febrero 2024: 35.237€

Hipoteca: 175.408€

Fin de obra: 17.541€



RESIDENCIAL
NEW HOME
ARANJUEZ (MADRID)

¡Un Lujo a Precio de Coste!



CALIFICACIÓN ENERGÉTICA



¡Un Lujo a Precio de Coste!

ESTE PLANO Y LOS DATOS NUMÉRICOS QUE EN EL FIGURAN SON PROVISIONALES ESTANDO SUJETOS A MODIFICACIONES POR NECESIDADES DE LA OBRA DE REHABILITACIÓN, DE LOS IMPREVISTOS POSIBLES QUE PUEDAN SURGIR EN LA EDIFICACIÓN EXISTENTE, OBTENCIÓN DE LICENCIAS, OBTENCIÓN DE SUBVENCIONES, INTERFERENCIAS CON VIVIENDAS HABITADAS, ADEMÁS DE AQUELLAS QUE ESTIMEN PERTINENTES EL PROYECTISTA Y LA DIRECCIÓN FACULTATIVA. EL AMUEBLAMIENTO Y EL AJARDINAMIENTO, FIGURAN EXCLUSIVAMENTE A TÍTULO ORIENTATIVO NO ESTANDO INCLUIDO EN EL COSTE DE LA VIVIENDA.



EDIFICIO FLORIDA - ARANJUEZ

S.ANTONIO 48 1º DERECHA - OPCION 4D

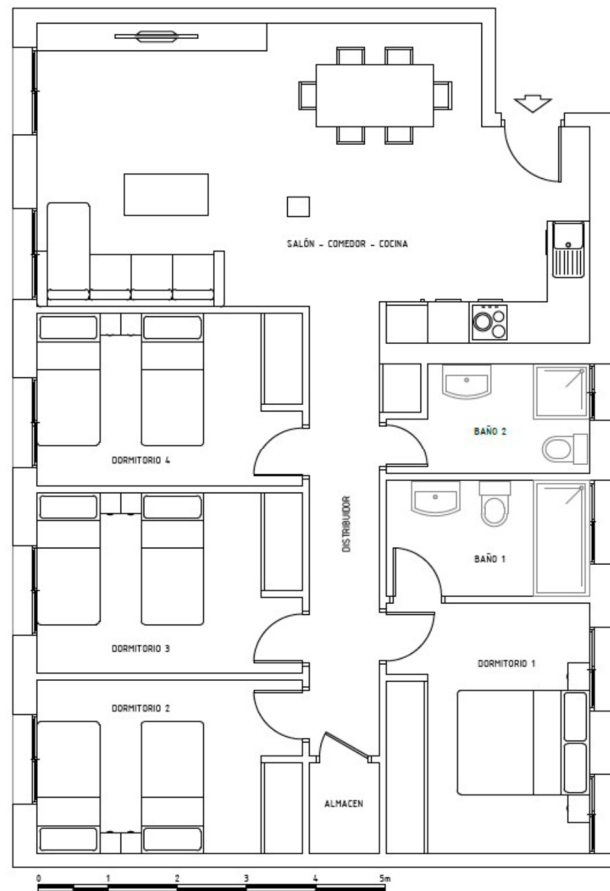

SUPERFICIE VIVIENDA

Construida propia

104,99m²

Construida con zonas comunes

114,97m²

**COSTE ESTIMADO DE
VIVIENDA: 219.260€ + IVA**

SUBVENCION ESTIMADA: 21.845€

Reserva 3.000€

Elección vivienda 10.000€

Antes del 10 de febrero 2024: 35.237€

Hipoteca: 175.408€

Fin de obra: 17.541€



RESIDENCIAL
NEW HOME

ARANJUEZ (MADRID)

¡Un Lujo a Precio de Coste!

GERES 30
SERVICIOS INTEGRALES PARA LA EDIFICACION

CALIFICACIÓN ENERGÉTICA



¡Un Lujo a Precio de Coste!

ESTE PLANO Y LOS DATOS NUMÉRICOS QUE EN EL FIGURAN SON PROVISIONALES ESTANDO SUJETOS A MODIFICACIONES POR NECESIDADES DE LA OBRA DE REHABILITACIÓN, DE LOS IMPREVISTOS POSIBLES QUE PUEDAN SURGIR EN LA EDIFICACIÓN EXISTENTE, OBTENCIÓN DE LICENCIAS, OBTENCIÓN DE SUBVENCIONES, INTERFERENCIAS CON VIVIENDAS HABITADAS, ADEMÁS DE AQUELLAS QUE ESTIMEN PERTINENTES EL PROYECTISTA Y LA DIRECCIÓN FACULTATIVA. EL AMUEBLAMIENTO Y EL AJARDINAMIENTO, FIGURAN EXCLUSIVAMENTE A TÍTULO ORIENTATIVO NO ESTANDO INCLUIDO EN EL COSTE DE LA VIVIENDA.



oiko

El Primer Portal Inmobiliario
Exclusivo del Sector Cooperativo



adu
www.aduasosores.com

tau
[RELACIONADO CON EL SECTOR DE VIVIENDAS]

EDIFICIO FLORIDA - ARANJUEZ

GOBERNADOR 29 1º IZQUIERDA - OPCION 3D

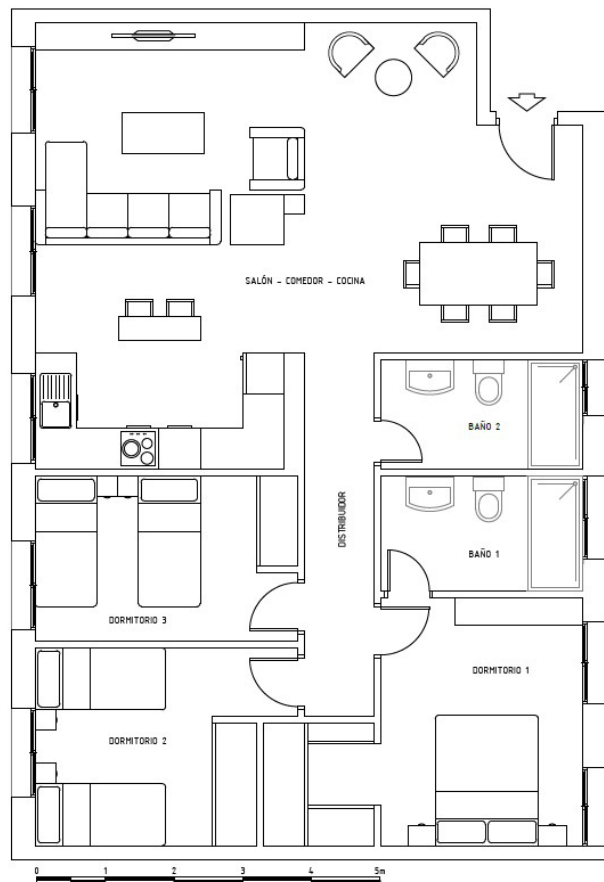

SUPERFICIE VIVIENDA

Construida propia

105,03m²

Construida con zonas comunes

114,89m²

**COSTE ESTIMADO DE
VIVIENDA: 219.105€ + IVA**

SUBVENCION ESTIMADA: 21.829€

Reserva 3.000€

Elección vivienda 10.000€

Antes del 10 de febrero 2024: 35.203€

Hipoteca: 175.284€

Fin de obra: 17.528€



RESIDENCIAL
NEW HOME

ARANJUEZ (MADRID)



CALIFICACIÓN ENERGÉTICA



¡Un Lujo a Precio de Coste!

ESTE PLANO Y LOS DATOS NUMÉRICOS QUE EN EL FIGURAN SON PROVISIONALES ESTANDO SUJETOS A MODIFICACIONES POR NECESIDADES DE LA OBRA DE REHABILITACIÓN, DE LOS IMPREVISTOS POSIBLES QUE PUEDAN SURGIR EN LA EDIFICACIÓN EXISTENTE, OBTENCIÓN DE LICENCIAS, OBTENCIÓN DE SUBVENCIONES, INTERFERENCIAS CON VIVIENDAS HABITADAS, ADEMÁS DE AQUELLAS QUE ESTIMEN PERTINENTES EL PROYECTISTA Y LA DIRECCIÓN FACULTATIVA. EL AMUEBLAMIENTO Y EL AJARDINAMIENTO, FIGURAN EXCLUSIVAMENTE A TÍTULO ORIENTATIVO NO ESTANDO INCLUIDO EN EL COSTE DE LA VIVIENDA.



oiko

El Primer Portal Inmobiliario
Exclusivo del Sector Cooperativo



tau

RELACION SUBVENCIONES-COOPERATIVAS DE VIVIENDAS

EDIFICIO FLORIDA - ARANJUEZ

GOBERNADOR 29 1º IZQUIERDA - OPCION 4D

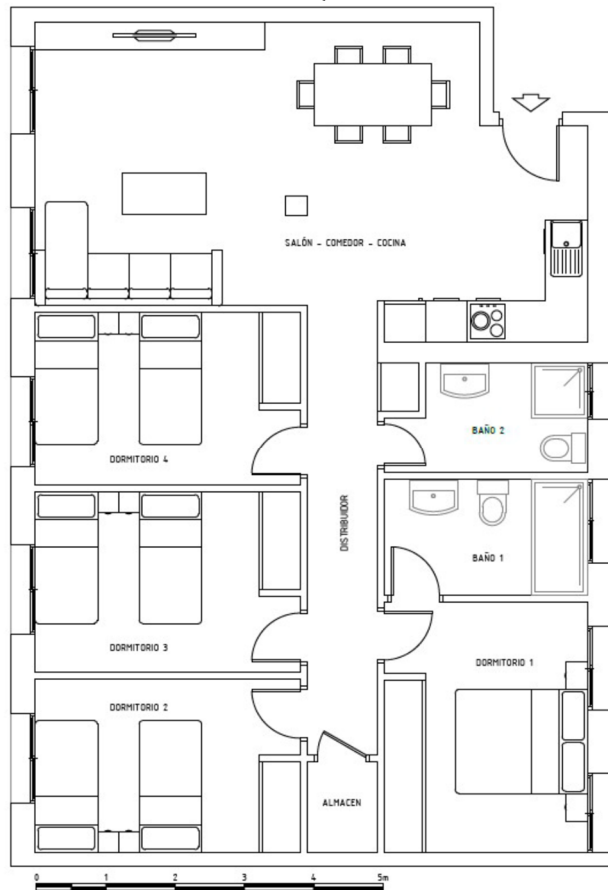

SUPERFICIE VIVIENDA

Construida propia

105,03m²

Construida con zonas comunes

114,89m²

**COSTE ESTIMADO DE
VIVIENDA: 219.105€ + IVA**

SUBVENCION ESTIMADA: 21.829€

Reserva 3.000€

Elección vivienda 10.000€

Antes del 10 de febrero 2024: 35.203€

Hipoteca: 175.284€

Fin de obra: 17.528€



RESIDENCIAL
NEW HOME

ARANJUEZ (MADRID)

¡Un Lujo a Precio de Coste!

GERES 30
SERVICIOS INTEGRALES PARA LA EDIFICACION

CALIFICACIÓN ENERGÉTICA



¡Un Lujo a Precio de Coste!

ESTE PLANO Y LOS DATOS NUMÉRICOS QUE EN EL FIGURAN SON PROVISIONALES ESTANDO SUJETOS A MODIFICACIONES POR NECESIDADES DE LA OBRA DE REHABILITACIÓN, DE LOS IMPREVISTOS POSIBLES QUE PUEDAN SURGIR EN LA EDIFICACIÓN EXISTENTE, OBTENCIÓN DE LICENCIAS, OBTENCIÓN DE SUBVENCIONES, INTERFERENCIAS CON VIVIENDAS HABITADAS, ADEMÁS DE AQUELLAS QUE ESTIMEN PERTINENTES EL PROYECTISTA Y LA DIRECCIÓN FACULTATIVA. EL AMUEBLAMIENTO Y EL AJARDINAMIENTO, FIGURAN EXCLUSIVAMENTE A TÍTULO ORIENTATIVO NO ESTANDO INCLUIDO EN EL COSTE DE LA VIVIENDA.

oiko
El Primer Portal Inmobiliario
Exclusivo del Sector Cooperativo



adu
www.aduasosores.com
tau
[RELACIONADO CON EL SECTOR DE VIVIENDAS]

EDIFICIO FLORIDA - ARANJUEZ

MODELO V21-3D / V21-4D



PLANTA SEGUNDA

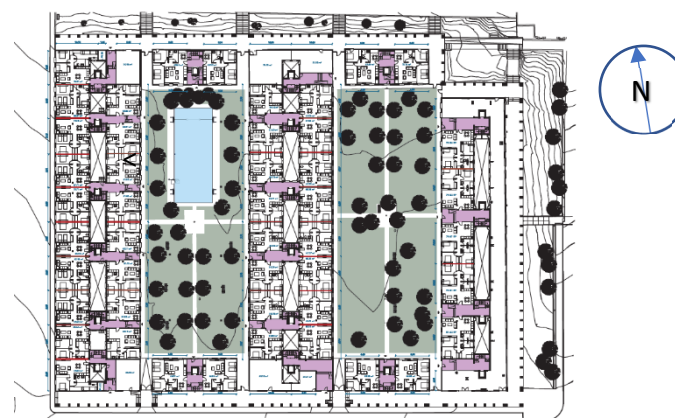

RESIDENCIAL
NEW HOME
ARANJUEZ (MADRID)

¡Un Lujo a Precio de Coste!

GERES 30
SERVICIOS INTEGRALES PARA LA EDIFICACION
CALIFICACIÓN ENERGÉTICA



¡Un Lujo a Precio de Coste!

ESTE PLANO Y LOS DATOS NUMÉRICOS QUE EN EL FIGURAN SON PROVISIONALES ESTANDO SUJETOS A MODIFICACIONES POR NECESIDADES DE LA OBRA DE REHABILITACIÓN, DE LOS IMPREVISTOS POSIBLES QUE PUEDAN SURGIR EN LA EDIFICACIÓN EXISTENTE, OBTENCIÓN DE LICENCIAS, OBTENCIÓN DE SUBVENCIONES, INTERFERENCIAS CON VIVIENDAS HABITADAS, ADEMÁS DE AQUELLAS QUE ESTIMEN PERTINENTES EL PROYECTISTA Y LA DIRECCIÓN FACULTATIVA. EL AMUEBLAMIENTO Y EL AJARDINAMIENTO, FIGURAN EXCLUSIVAMENTE A TÍTULO ORIENTATIVO NO ESTANDO INCLUIDO EN EL COSTE DE LA VIVIENDA.



oiko
El Primer Portal Inmobiliario
Exclusivo del Sector Cooperativo



adu
www.aduasosores.com
tau
[ILUSTRACIÓN COORDINADA DE VIVIENDAS]

EDIFICIO FLORIDA - ARANJUEZ

S.ANTONIO 48 2º CENTRO IZQUIERDA - OPCION 3D

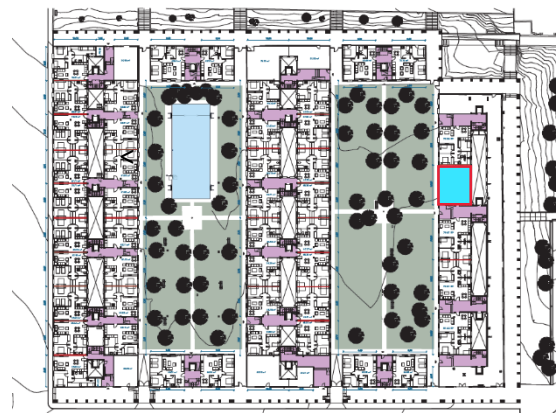
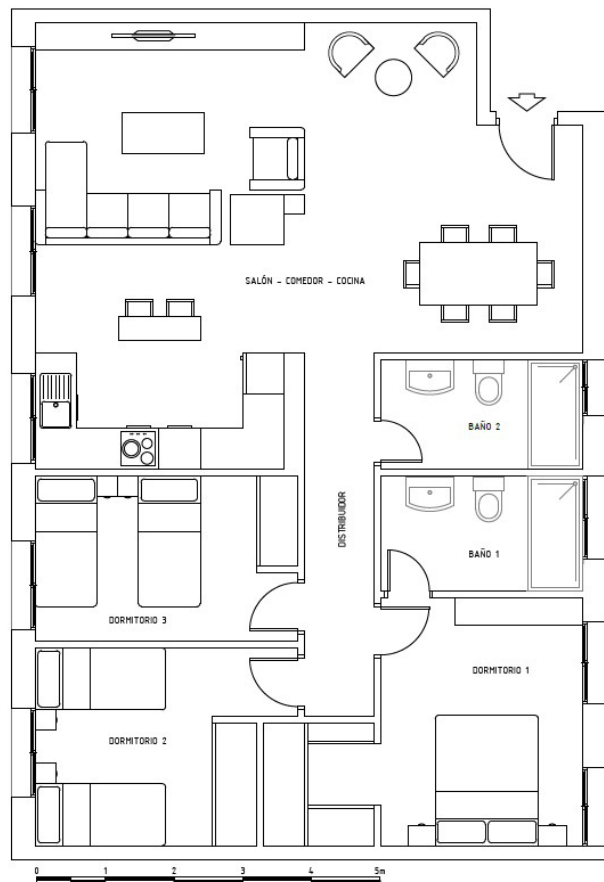

SUPERFICIE VIVIENDA

Construida propia

103,82m²

Construida con zonas comunes

113,69m²

**COSTE ESTIMADO DE
VIVIENDA: 216.817€ + IVA**

SUBVENCION ESTIMADA: 21.601€

Reserva 3.000€

Elección vivienda 10.000€

Antes del 10 de febrero 2024: 34.700€

Hipoteca: 173.453€

Fin de obra: 17.345€



RESIDENCIAL
NEW HOME

ARANJUEZ (MADRID)

¡Un Lujo a Precio de Coste!



CALIFICACIÓN ENERGÉTICA



¡Un Lujo a Precio de Coste!

ESTE PLANO Y LOS DATOS NUMÉRICOS QUE EN EL FIGURAN SON PROVISIONALES ESTANDO SUJETOS A MODIFICACIONES POR NECESIDADES DE LA OBRA DE REHABILITACIÓN, DE LOS IMPREVISTOS POSIBLES QUE PUEDAN SURGIR EN LA EDIFICACIÓN EXISTENTE, OBTENCIÓN DE LICENCIAS, OBTENCIÓN DE SUBVENCIONES, INTERFERENCIAS CON VIVIENDAS HABITADAS, ADEMÁS DE AQUELLAS QUE ESTIMEN PERTINENTES EL PROYECTISTA Y LA DIRECCIÓN FACULTATIVA. EL AMUEBLAMIENTO Y EL AJARDINAMIENTO, FIGURAN EXCLUSIVAMENTE A TÍTULO ORIENTATIVO NO ESTANDO INCLUIDO EN EL COSTE DE LA VIVIENDA.



oiko

El Primer Portal Inmobiliario
Exclusivo del Sector Cooperativo



tau

RELACION SUBVENCIONES-COOPERATIVAS DE VIVIENDAS

EDIFICIO FLORIDA - ARANJUEZ

S.ANTONIO 48 2º CENTRO IZQUIERDA - OPCION 4D

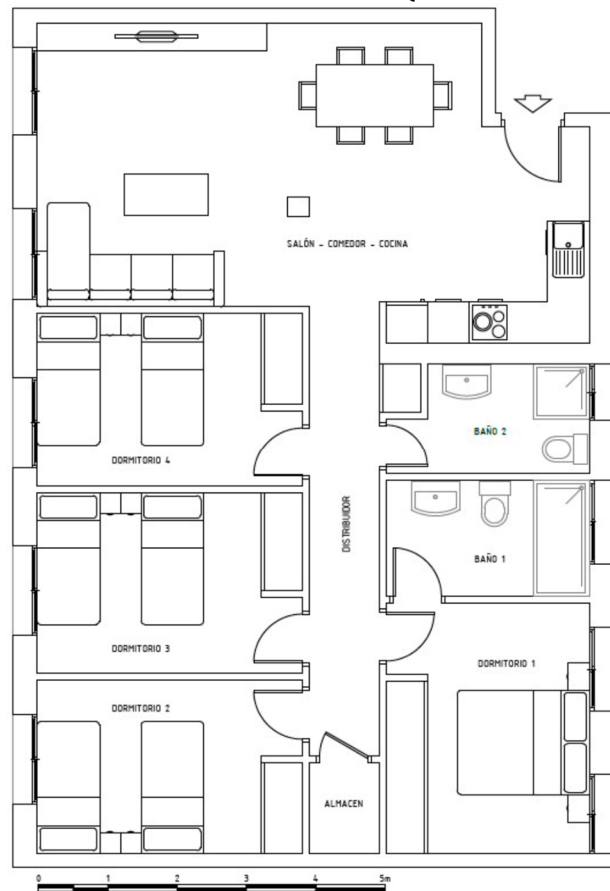

SUPERFICIE VIVIENDA

Construida propia

103,82m²

Construida con zonas comunes

113,69m²

**COSTE ESTIMADO DE
VIVIENDA: 216.817€ + IVA**

SUBVENCION ESTIMADA: 21.601€

Reserva 3.000€

Elección vivienda 10.000€

Antes del 10 de febrero 2024: 34.700€

Hipoteca: 173.453€

Fin de obra: 17.345€



RESIDENCIAL
NEW HOME

ARANJUEZ (MADRID)

¡Un Lujo a Precio de Coste!

GERES 30
SERVICIOS INTEGRALES PARA LA EDIFICACION

CALIFICACIÓN ENERGÉTICA



¡Un Lujo a Precio de Coste!

ESTE PLANO Y LOS DATOS NUMÉRICOS QUE EN EL FIGURAN SON PROVISIONALES ESTANDO SUJETOS A MODIFICACIONES POR NECESIDADES DE LA OBRA DE REHABILITACIÓN, DE LOS IMPREVISTOS POSIBLES QUE PUEDAN SURGIR EN LA EDIFICACIÓN EXISTENTE, OBTENCIÓN DE LICENCIAS, OBTENCIÓN DE SUBVENCIONES, INTERFERENCIAS CON VIVIENDAS HABITADAS, ADEMÁS DE AQUELLAS QUE ESTIMEN PERTINENTES EL PROYECTISTA Y LA DIRECCIÓN FACULTATIVA. EL AMUEBLAMIENTO Y EL AJARDINAMIENTO, FIGURAN EXCLUSIVAMENTE A TÍTULO ORIENTATIVO NO ESTANDO INCLUIDO EN EL COSTE DE LA VIVIENDA.



oiko

El Primer Portal Inmobiliario
Exclusivo del Sector Cooperativo



adu
www.aduasosores.com

tau
[RELACIONADO CON EL SECTOR DE VIVIENDAS]

EDIFICIO FLORIDA - ARANJUEZ

S.ANTONIO 48 2º IZQUIERDA - OPCION 3D

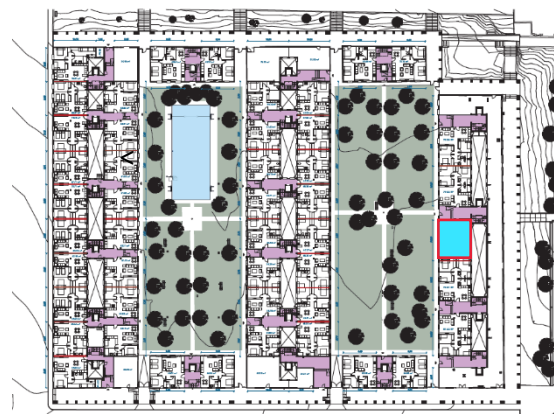
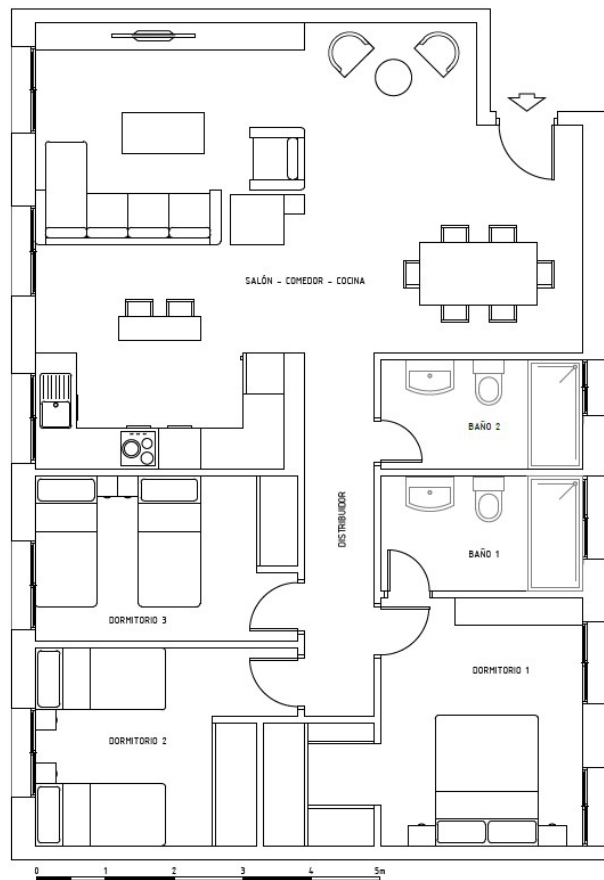

SUPERFICIE VIVIENDA

Construida propia

104,36m²

Construida con zonas comunes

114,28m²

**COSTE ESTIMADO DE
VIVIENDA: 217.944€ + IVA**

SUBVENCION ESTIMADA: 21.714€

Reserva 3.000€

Elección vivienda 10.000€

Antes del 10 de febrero 2024: 34.948€

Hipoteca: 174.356€

Fin de obra: 17.436€



RESIDENCIAL
NEW HOME
ARANJUEZ (MADRID)

¡Un Lujo a Precio de Coste!



CALIFICACIÓN ENERGÉTICA



¡Un Lujo a Precio de Coste!

ESTE PLANO Y LOS DATOS NUMÉRICOS QUE EN EL FIGURAN SON PROVISIONALES ESTANDO SUJETOS A MODIFICACIONES POR NECESIDADES DE LA OBRA DE REHABILITACIÓN, DE LOS IMPREVISTOS POSIBLES QUE PUEDAN SURGIR EN LA EDIFICACIÓN EXISTENTE, OBTENCIÓN DE LICENCIAS, OBTENCIÓN DE SUBVENCIONES, INTERFERENCIAS CON VIVIENDAS HABITADAS, ADEMÁS DE AQUELLAS QUE ESTIMEN PERTINENTES EL PROYECTISTA Y LA DIRECCIÓN FACULTATIVA. EL AMUEBLAMIENTO Y EL AJARDINAMIENTO, FIGURAN EXCLUSIVAMENTE A TÍTULO ORIENTATIVO NO ESTANDO INCLUIDO EN EL COSTE DE LA VIVIENDA.



oiko

El Primer Portal Inmobiliario
Exclusivo del Sector Cooperativo



tau
[RELACION SUBVENCIONES-COMPLEMENTOS DE VIVIENDA]

EDIFICIO FLORIDA - ARANJUEZ

S.ANTONIO 48 2º IZQUIERDA - **OPCION 4D**

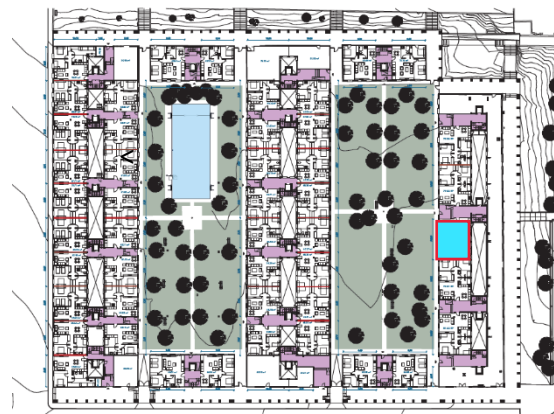
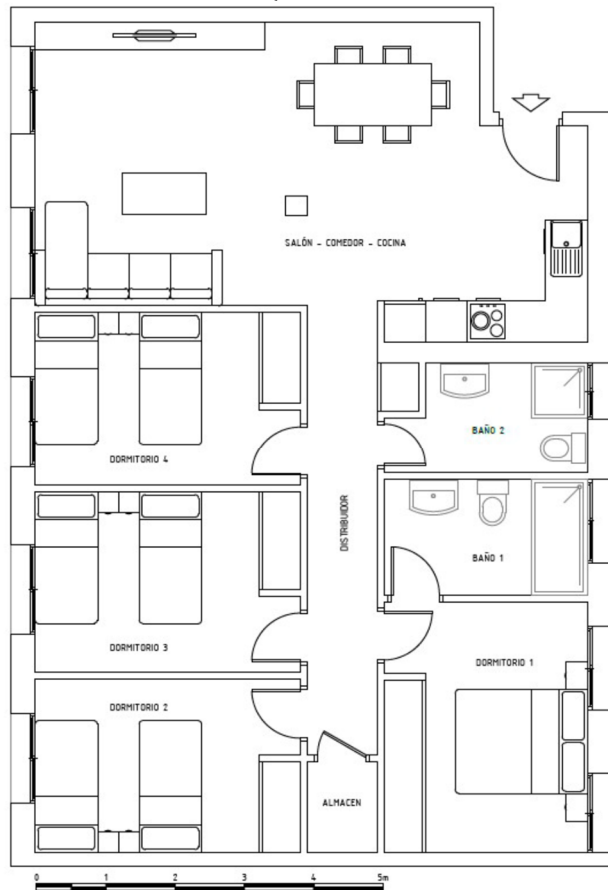

SUPERFICIE VIVIENDA

Construida propia

104,36m²

Construida con zonas comunes

114,28m²

**COSTE ESTIMADO DE
VIVIENDA: 217.944€ + IVA**

SUBVENCION ESTIMADA: 21.714€

Reserva 3.000€

Elección vivienda 10.000€

Antes del 10 de febrero 2024: 34.948€

Hipoteca: 174.356€

Fin de obra: 17.436€



RESIDENCIAL
NEW HOME

ARANJUEZ (MADRID)

¡Un Lujo a Precio de Coste!

GERES 30
SERVICIOS INTEGRALES PARA LA EDIFICACION

CALIFICACIÓN ENERGÉTICA



¡Un Lujo a Precio de Coste!



oiko
El Primer Portal Inmobiliario
Exclusivo del Sector Cooperativo



adu
www.aduasosores.com
tau
[RELACIONADO CON EL SECTOR DE VIVIENDAS]

ESTE PLANO Y LOS DATOS NUMÉRICOS QUE EN EL FIGURAN SON PROVISIONALES ESTANDO SUJETOS A MODIFICACIONES POR NECESIDADES DE LA OBRA DE REHABILITACIÓN, DE LOS IMPREVISTOS POSIBLES QUE PUEDAN SURGIR EN LA EDIFICACIÓN EXISTENTE, OBTENCIÓN DE LICENCIAS, OBTENCIÓN DE SUBVENCIONES, INTERFERENCIAS CON VIVIENDAS HABITADAS, ADEMÁS DE AQUELLAS QUE ESTIMEN PERTINENTES EL PROYECTISTA Y LA DIRECCIÓN FACULTATIVA. EL AMUEBLAMIENTO Y EL AJARDINAMIENTO, FIGURAN EXCLUSIVAMENTE A TÍTULO ORIENTATIVO NO ESTANDO INCLUIDO EN EL COSTE DE LA VIVIENDA.

EDIFICIO FLORIDA - ARANJUEZ

S.ANTONIO 48 2º CENTRO DERECHA - OPCION 3D

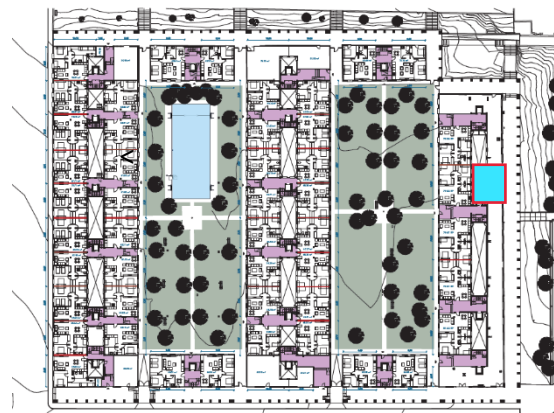
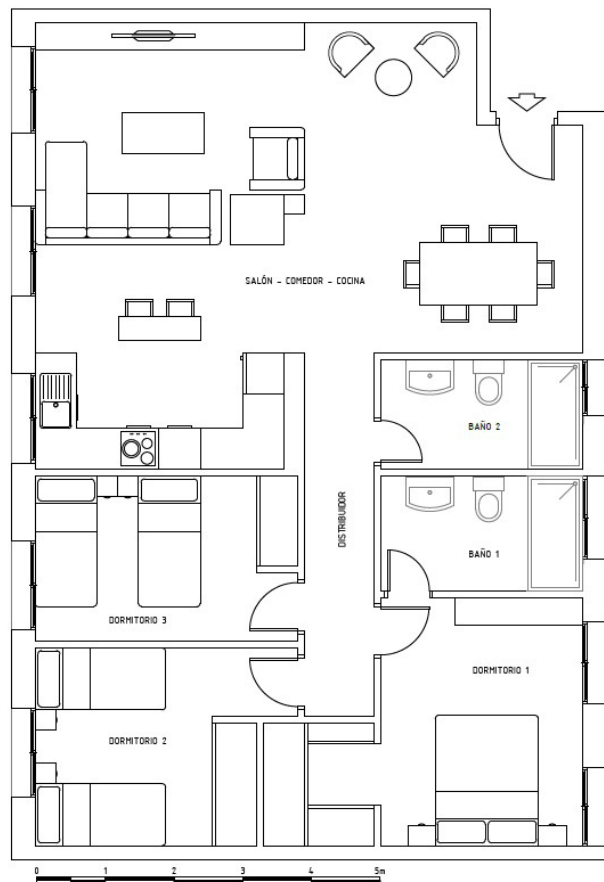

SUPERFICIE VIVIENDA

Construida propia

104,10m²

Construida con zonas comunes

114,00m²

**COSTE ESTIMADO DE
VIVIENDA: 217.401€ + IVA**

SUBVENCION ESTIMADA: 21.660€

Reserva 3.000€

Elección vivienda 10.000€

Antes del 10 de febrero 2024: 34.828€

Hipoteca: 173.921€

Fin de obra: 17.392€



RESIDENCIAL
NEW HOME

ARANJUEZ (MADRID)

¡Un Lujo a Precio de Coste!



CALIFICACIÓN ENERGÉTICA



¡Un Lujo a Precio de Coste!

ESTE PLANO Y LOS DATOS NUMÉRICOS QUE EN EL FIGURAN SON PROVISIONALES ESTANDO SUJETOS A MODIFICACIONES POR NECESIDADES DE LA OBRA DE REHABILITACIÓN, DE LOS IMPREVISTOS POSIBLES QUE PUEDAN SURGIR EN LA EDIFICACIÓN EXISTENTE, OBTENCIÓN DE LICENCIAS, OBTENCIÓN DE SUBVENCIONES, INTERFERENCIAS CON VIVIENDAS HABITADAS, ADEMÁS DE AQUELLAS QUE ESTIMEN PERTINENTES EL PROYECTISTA Y LA DIRECCIÓN FACULTATIVA. EL AMUEBLAMIENTO Y EL AJARDINAMIENTO, FIGURAN EXCLUSIVAMENTE A TÍTULO ORIENTATIVO NO ESTANDO INCLUIDO EN EL COSTE DE LA VIVIENDA.



oiko

El Primer Portal Inmobiliario
Exclusivo del Sector Cooperativo



tau

RELACION SUBVENCIONES-COOPERATIVAS DE VIVIENDAS

EDIFICIO FLORIDA - ARANJUEZ

S.ANTONIO 48 2º CENTRO DERECHA - OPCION 4D

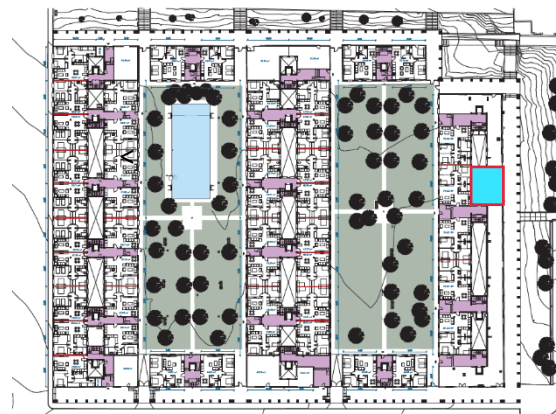
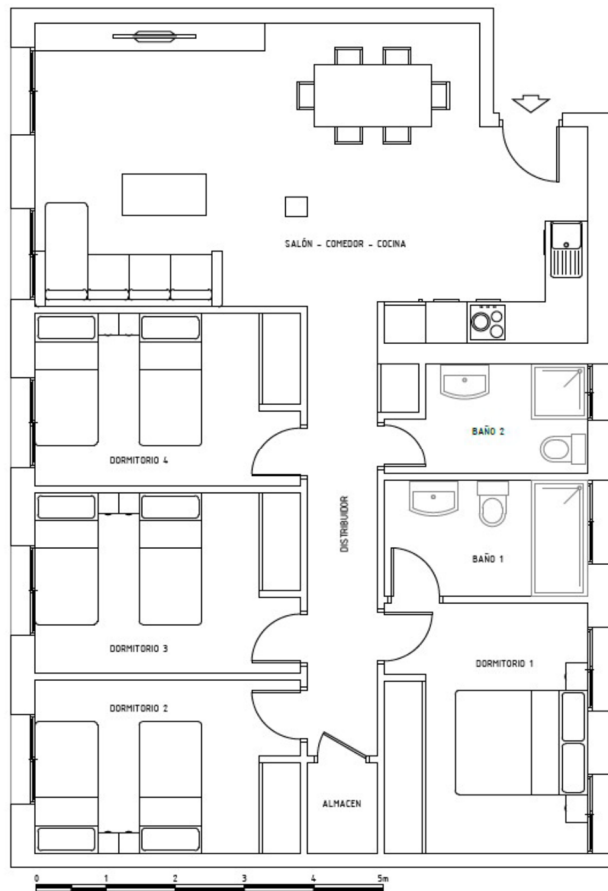

SUPERFICIE VIVIENDA

Construida propia

104,10m²

Construida con zonas comunes

114,00m²

**COSTE ESTIMADO DE
VIVIENDA: 217.401€ + IVA**

SUBVENCION ESTIMADA: 21.660€

Reserva 3.000€

Elección vivienda 10.000€

Antes del 10 de febrero 2024: 34.828€

Hipoteca: 173.921€

Fin de obra: 17.392€



RESIDENCIAL
NEW HOME

ARANJUEZ (MADRID)

¡Un Lujo a Precio de Coste!



CALIFICACIÓN ENERGÉTICA



¡Un Lujo a Precio de Coste!



oiko

El Primer Portal Inmobiliario
Exclusivo del Sector Cooperativo



tau

RELACION SUBVENCIONES-COOPERATIVAS DE VIVIENDAS

ESTE PLANO Y LOS DATOS NUMÉRICOS QUE EN EL FIGURAN SON PROVISIONALES ESTANDO SUJETOS A MODIFICACIONES POR NECESIDADES DE LA OBRA DE REHABILITACIÓN, DE LOS IMPREVISTOS POSIBLES QUE PUEDAN SURGIR EN LA EDIFICACIÓN EXISTENTE, OBTENCIÓN DE LICENCIAS, OBTENCIÓN DE SUBVENCIONES, INTERFERENCIAS CON VIVIENDAS HABITADAS, ADEMÁS DE AQUELLAS QUE ESTIMEN PERTINENTES EL PROYECTISTA Y LA DIRECCIÓN FACULTATIVA. EL AMUEBLAMIENTO Y EL AJARDINAMIENTO, FIGURAN EXCLUSIVAMENTE A TÍTULO ORIENTATIVO NO ESTANDO INCLUIDO EN EL COSTE DE LA VIVIENDA.

EDIFICIO FLORIDA - ARANJUEZ

S.ANTONIO 48 2ª DERECHA - **OPCION 3D**

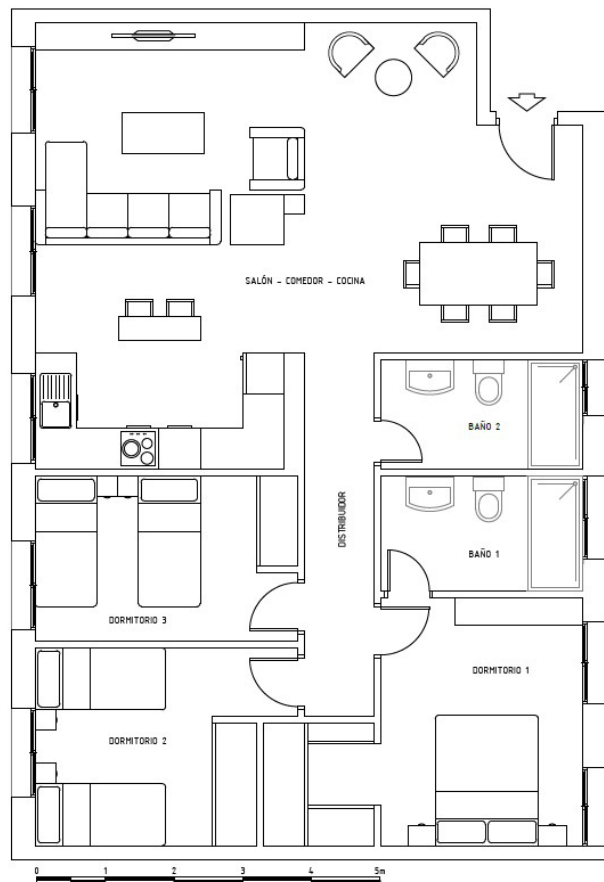

SUPERFICIE VIVIENDA

Construida propia

104,99m²

Construida con zonas comunes

114,97m²

**COSTE ESTIMADO DE
VIVIENDA: 219.260€ + IVA**

SUBVENCION ESTIMADA: 21.845€

Reserva 3.000€

Elección vivienda 10.000€

Antes del 10 de febrero 2024: 35.237€

Hipoteca: 175.408€

Fin de obra: 17.541€



RESIDENCIAL
NEW HOME

ARANJUEZ (MADRID)

¡Un Lujo a Precio de Coste!



CALIFICACIÓN ENERGÉTICA



¡Un Lujo a Precio de Coste!

ESTE PLANO Y LOS DATOS NUMÉRICOS QUE EN EL FIGURAN SON PROVISIONALES ESTANDO SUJETOS A MODIFICACIONES POR NECESIDADES DE LA OBRA DE REHABILITACIÓN, DE LOS IMPREVISTOS POSIBLES QUE PUEDAN SURGIR EN LA EDIFICACIÓN EXISTENTE, OBTENCIÓN DE LICENCIAS, OBTENCIÓN DE SUBVENCIONES, INTERFERENCIAS CON VIVIENDAS HABITADAS, ADEMÁS DE AQUELLAS QUE ESTIMEN PERTINENTES EL PROYECTISTA Y LA DIRECCIÓN FACULTATIVA. EL AMUEBLAMIENTO Y EL AJARDINAMIENTO, FIGURAN EXCLUSIVAMENTE A TÍTULO ORIENTATIVO NO ESTANDO INCLUIDO EN EL COSTE DE LA VIVIENDA.



EDIFICIO FLORIDA - ARANJUEZ

S.ANTONIO 48 2º DERECHA - OPCION 4D

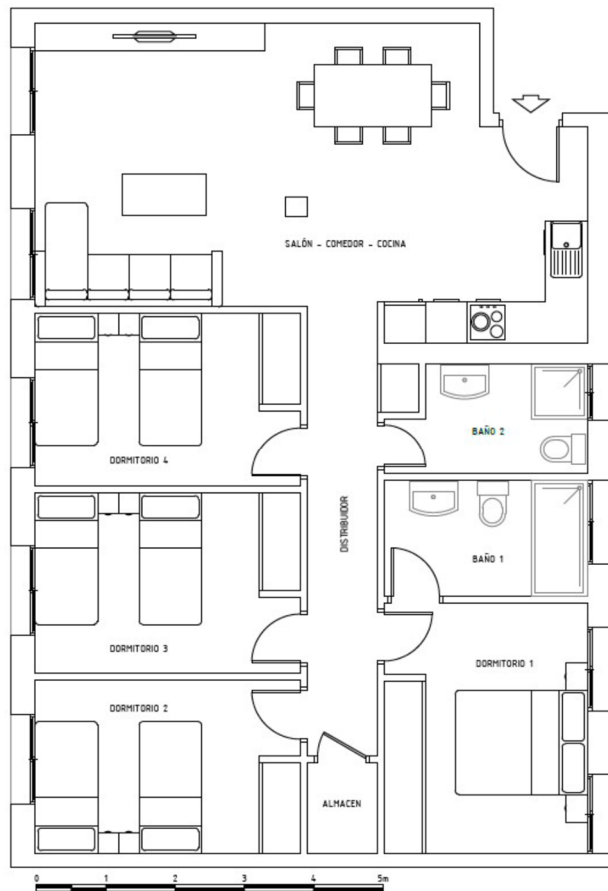

SUPERFICIE VIVIENDA

Construida propia

104,99m²

Construida con zonas comunes

114,97m²

**COSTE ESTIMADO DE
VIVIENDA: 219.260€ + IVA**

SUBVENCION ESTIMADA: 21.845€

Reserva 3.000€

Elección vivienda 10.000€

Antes del 10 de febrero 2024: 35.237€

Hipoteca: 175.408€

Fin de obra: 17.541€



RESIDENCIAL
NEW HOME

ARANJUEZ (MADRID)

¡Un Lujo a Precio de Coste!

GERES 30
SERVICIOS INTEGRALES PARA LA EDIFICACION

CALIFICACIÓN ENERGÉTICA



¡Un Lujo a Precio de Coste!



oiko

El Primer Portal Inmobiliario
Exclusivo del Sector Cooperativo



adu
www.aduasosores.com

tau
[RELACION SUBVENCIONES-COOPERATIVAS DE VIVIENDAS]

ESTE PLANO Y LOS DATOS NUMÉRICOS QUE EN EL FIGURAN SON PROVISIONALES ESTANDO SUJETOS A MODIFICACIONES POR NECESIDADES DE LA OBRA DE REHABILITACIÓN, DE LOS IMPREVISTOS POSIBLES QUE PUEDAN SURGIR EN LA EDIFICACIÓN EXISTENTE, OBTENCIÓN DE LICENCIAS, OBTENCIÓN DE SUBVENCIONES, INTERFERENCIAS CON VIVIENDAS HABITADAS, ADEMÁS DE AQUELLAS QUE ESTIMEN PERTINENTES EL PROYECTISTA Y LA DIRECCIÓN FACULTATIVA. EL AMUEBLAMIENTO Y EL AJARDINAMIENTO, FIGURAN EXCLUSIVAMENTE A TÍTULO ORIENTATIVO NO ESTANDO INCLUIDO EN EL COSTE DE LA VIVIENDA.

EDIFICIO FLORIDA - ARANJUEZ

MODELO V21-3D



PLANTA BAJO



RESIDENCIAL
NEW HOME
ARANJUEZ (MADRID)

¡Un Lujo a Precio de Coste!

GERES 30
SERVICIOS INTEGRALES PARA LA EDIFICACION
CALIFICACIÓN ENERGÉTICA



¡Un Lujo a Precio de Coste!

ESTE PLANO Y LOS DATOS NUMÉRICOS QUE EN EL FIGURAN SON PROVISIONALES ESTANDO SUJETOS A MODIFICACIONES POR NECESIDADES DE LA OBRA DE REHABILITACIÓN, DE LOS IMPREVISTOS POSIBLES QUE PUEDAN SURGIR EN LA EDIFICACIÓN EXISTENTE, OBTENCIÓN DE LICENCIAS, OBTENCIÓN DE SUBVENCIONES, INTERFERENCIAS CON VIVIENDAS HABITADAS, ADEMÁS DE AQUELLAS QUE ESTIMEN PERTINENTES EL PROYECTISTA Y LA DIRECCIÓN FACULTATIVA. EL AMUEBLAMIENTO Y EL AJARDINAMIENTO, FIGURAN EXCLUSIVAMENTE A TÍTULO ORIENTATIVO NO ESTANDO INCLUIDO EN EL COSTE DE LA VIVIENDA.



oiko
El Primer Portal Inmobiliario
Exclusivo del Sector Cooperativo



adu
www.aduasosores.com
tau
[ILUSTRACIÓN COORDINADA DE VIVIENDAS]

EDIFICIO FLORIDA - ARANJUEZ

S.ANTONIO 48 BAJO DERECHA

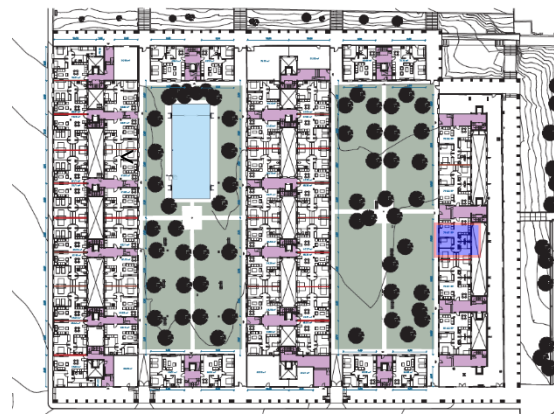
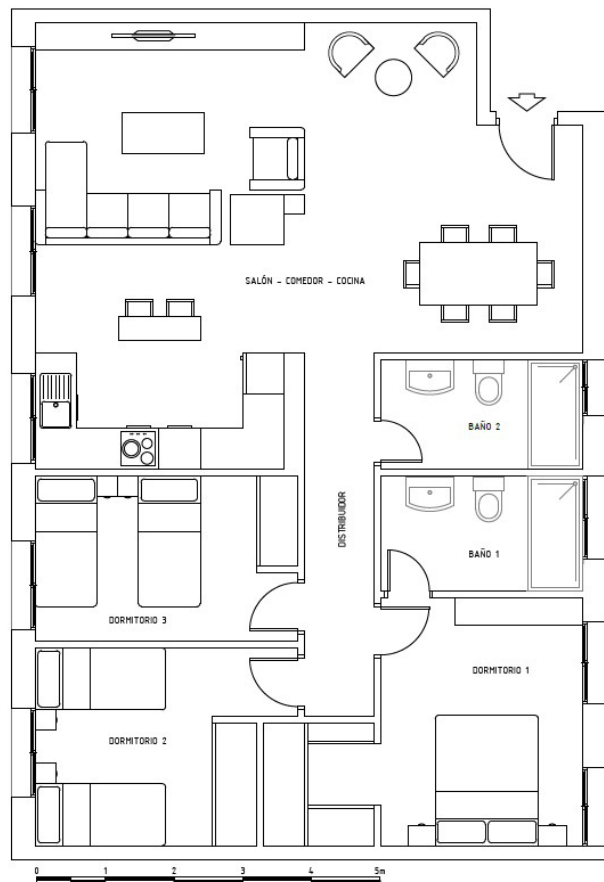

SUPERFICIE VIVIENDA

Construida propia

92,58m²

Construida con zonas comunes

101,38m²

**COSTE ESTIMADO DE
VIVIENDA: 193.343€ + IVA**

SUBVENCION ESTIMADA: 19.263€

Reserva 3.000€

Elección vivienda 10.000€

Antes del 10 de febrero 2024: 29.536€

Hipoteca: 154.675€

Fin de obra: 15.467€



RESIDENCIAL
NEW HOME

ARANJUEZ (MADRID)

¡Un Lujo a Precio de Coste!

GERES 30
SERVICIOS INTEGRALES PARA LA EDIFICACION

CALIFICACIÓN ENERGÉTICA



¡Un Lujo a Precio de Coste!

ESTE PLANO Y LOS DATOS NUMÉRICOS QUE EN EL FIGURAN SON PROVISIONALES ESTANDO SUJETOS A MODIFICACIONES POR NECESIDADES DE LA OBRA DE REHABILITACIÓN, DE LOS IMPREVISTOS POSIBLES QUE PUEDAN SURGIR EN LA EDIFICACIÓN EXISTENTE, OBTENCIÓN DE LICENCIAS, OBTENCIÓN DE SUBVENCIONES, INTERFERENCIAS CON VIVIENDAS HABITADAS, ADEMÁS DE AQUELLAS QUE ESTIMEN PERTINENTES EL PROYECTISTA Y LA DIRECCIÓN FACULTATIVA. EL AMUEBLAMIENTO Y EL AJARDINAMIENTO, FIGURAN EXCLUSIVAMENTE A TÍTULO ORIENTATIVO NO ESTANDO INCLUIDO EN EL COSTE DE LA VIVIENDA.



oiko

El Primer Portal Inmobiliario
Exclusivo del Sector Cooperativo



adu
www.aduasosores.com

tau
[RELACION SUBVENCIONES-COMPLEMENTOS DE VIVIENDA]

EDIFICIO FLORIDA - ARANJUEZ

MODELO V2-2D



PLANTA BAJO



RESIDENCIAL
NEW HOME
ARANJUEZ (MADRID)

¡Un Lujo a Precio de Coste!

GERES 30
SERVICIOS INTEGRALES PARA LA EDIFICACION
CALIFICACIÓN ENERGÉTICA



¡Un Lujo a Precio de Coste!

ESTE PLANO Y LOS DATOS NUMÉRICOS QUE EN EL FIGURAN SON PROVISIONALES ESTANDO SUJETOS A MODIFICACIONES POR NECESIDADES DE LA OBRA DE REHABILITACIÓN, DE LOS IMPREVISTOS POSIBLES QUE PUEDAN SURGIR EN LA EDIFICACIÓN EXISTENTE, OBTENCIÓN DE LICENCIAS, OBTENCIÓN DE SUBVENCIONES, INTERFERENCIAS CON VIVIENDAS HABITADAS, ADEMÁS DE AQUELLAS QUE ESTIMEN PERTINENTES EL PROYECTISTA Y LA DIRECCIÓN FACULTATIVA. EL AMUEBLAMIENTO Y EL AJARDINAMIENTO, FIGURAN EXCLUSIVAMENTE A TÍTULO ORIENTATIVO NO ESTANDO INCLUIDO EN EL COSTE DE LA VIVIENDA.



oiko
El Primer Portal Inmobiliario
Exclusivo del Sector Cooperativo



adu
www.aduasosores.com
tau
[ILUSTRACIÓN COORDINADA DE VIVIENDAS]

EDIFICIO FLORIDA - ARANJUEZ

S.ANTONIO 30 BAJO DERECHA

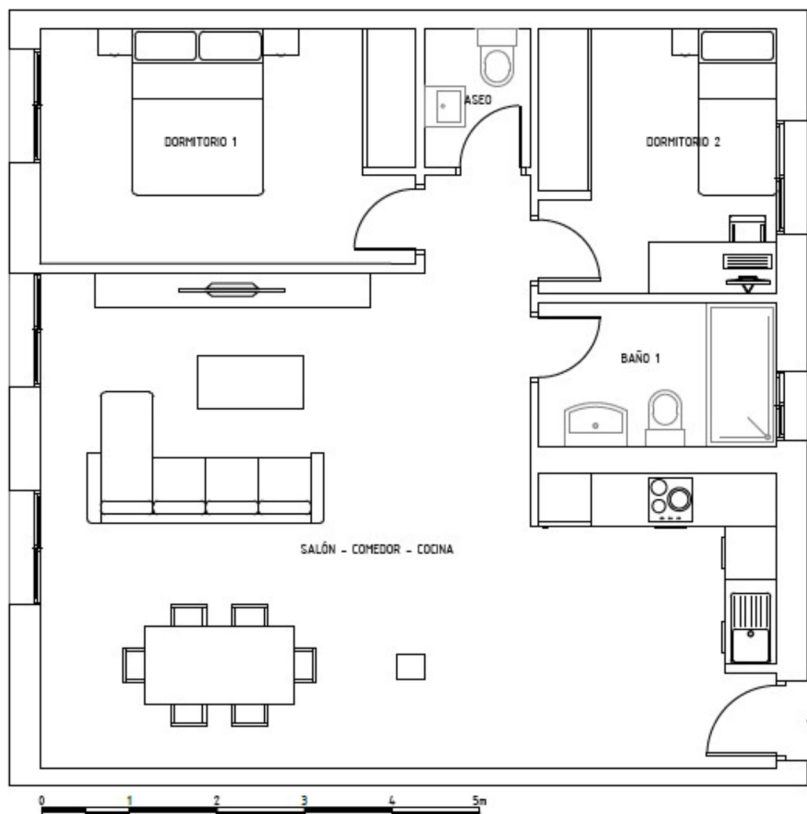

SUPERFICIE VIVIENDA

Construida propia

70,40m²

Construida con zonas comunes

76,21m²

**COSTE ESTIMADO DE
VIVIENDA: 145.319€ + IVA**

SUBVENCION ESTIMADA: 14.479€

Reserva 3.000€

Elección vivienda 10.000€

Antes del 10 de febrero 2024: 18.970€

Hipoteca: 116.255€

Fin de obra: 11.626€



RESIDENCIAL
NEW HOME

ARANJUEZ (MADRID)



CALIFICACIÓN ENERGÉTICA



¡Un Lujo a Precio de Coste!



oiko

El Primer Portal Inmobiliario
Exclusivo del Sector Cooperativo



tau

RELACIONADO CON EL SECTOR COOPERATIVO

ESTE PLANO Y LOS DATOS NUMÉRICOS QUE EN EL FIGURAN SON PROVISIONALES ESTANDO SUJETOS A MODIFICACIONES POR NECESIDADES DE LA OBRA DE REHABILITACIÓN, DE LOS IMPREVISTOS POSIBLES QUE PUEDAN SURGIR EN LA EDIFICACIÓN EXISTENTE, OBTENCIÓN DE LICENCIAS, OBTENCIÓN DE SUBVENCIONES, INTERFERENCIAS CON VIVIENDAS HABITADAS, ADEMÁS DE AQUELLAS QUE ESTIMEN PERTINENTES EL PROYECTISTA Y LA DIRECCIÓN FACULTATIVA. EL AMUEBLAMIENTO Y EL AJARDINAMIENTO, FIGURAN EXCLUSIVAMENTE A TÍTULO ORIENTATIVO NO ESTANDO INCLUIDO EN EL COSTE DE LA VIVIENDA.

EDIFICIO FLORIDA - ARANJUEZ

S.ANTONIO 30 BAJO IZQUIERDA

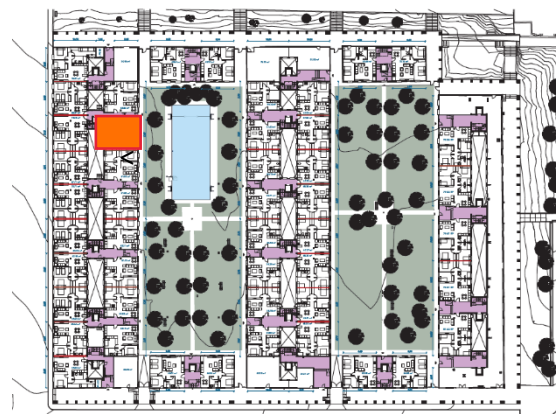
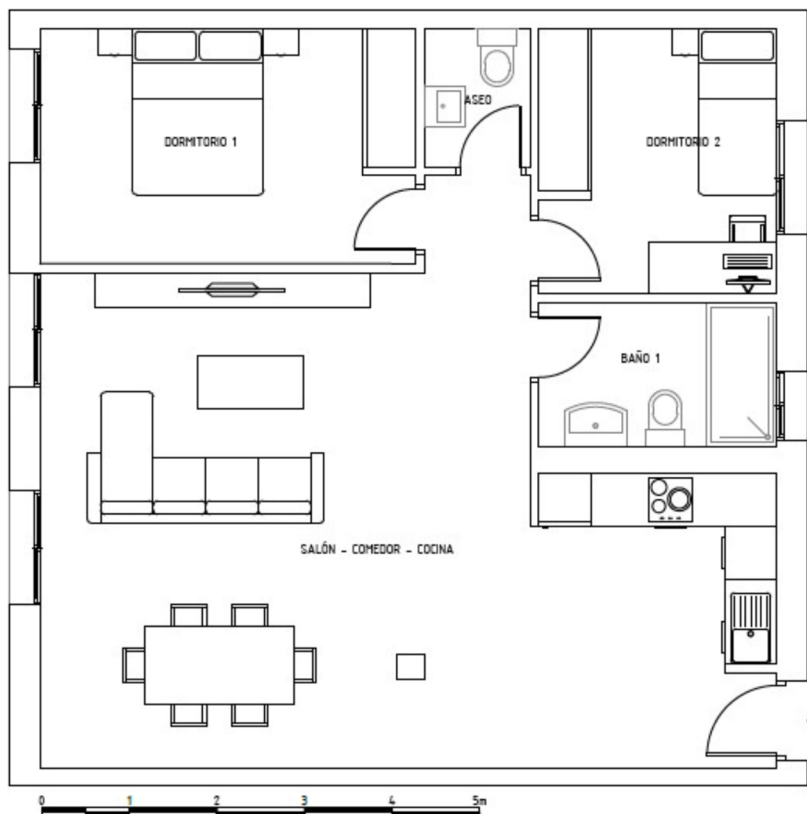

SUPERFICIE VIVIENDA

Construida propia

70,51m²

Construida con zonas comunes

76,33m²

**COSTE ESTIMADO DE
VIVIENDA: 145.548€ + IVA**

SUBVENCION ESTIMADA: 14.502€

Reserva 3.000€

Elección vivienda 10.000€

Antes del 10 de febrero 2024: 19.021€

Hipoteca: 116.438€

Fin de obra: 11.644€



RESIDENCIAL
NEW HOME

ARANJUEZ (MADRID)



CALIFICACIÓN ENERGÉTICA



¡Un Lujo a Precio de Coste!



oiko

El Primer Portal Inmobiliario
Exclusivo del Sector Cooperativo



tau

RELACIONADO CON EL SECTOR COOPERATIVO

ESTE PLANO Y LOS DATOS NUMÉRICOS QUE EN EL FIGURAN SON PROVISIONALES ESTANDO SUJETOS A MODIFICACIONES POR NECESIDADES DE LA OBRA DE REHABILITACIÓN, DE LOS IMPREVISTOS POSIBLES QUE PUEDAN SURGIR EN LA EDIFICACIÓN EXISTENTE, OBTENCIÓN DE LICENCIAS, OBTENCIÓN DE SUBVENCIONES, INTERFERENCIAS CON VIVIENDAS HABITADAS, ADEMÁS DE AQUELLAS QUE ESTIMEN PERTINENTES EL PROYECTISTA Y LA DIRECCIÓN FACULTATIVA. EL AMUEBLAMIENTO Y EL AJARDINAMIENTO, FIGURAN EXCLUSIVAMENTE A TÍTULO ORIENTATIVO NO ESTANDO INCLUIDO EN EL COSTE DE LA VIVIENDA.

EDIFICIO FLORIDA - ARANJUEZ

S.ANTONIO 28 BAJO DERECHA

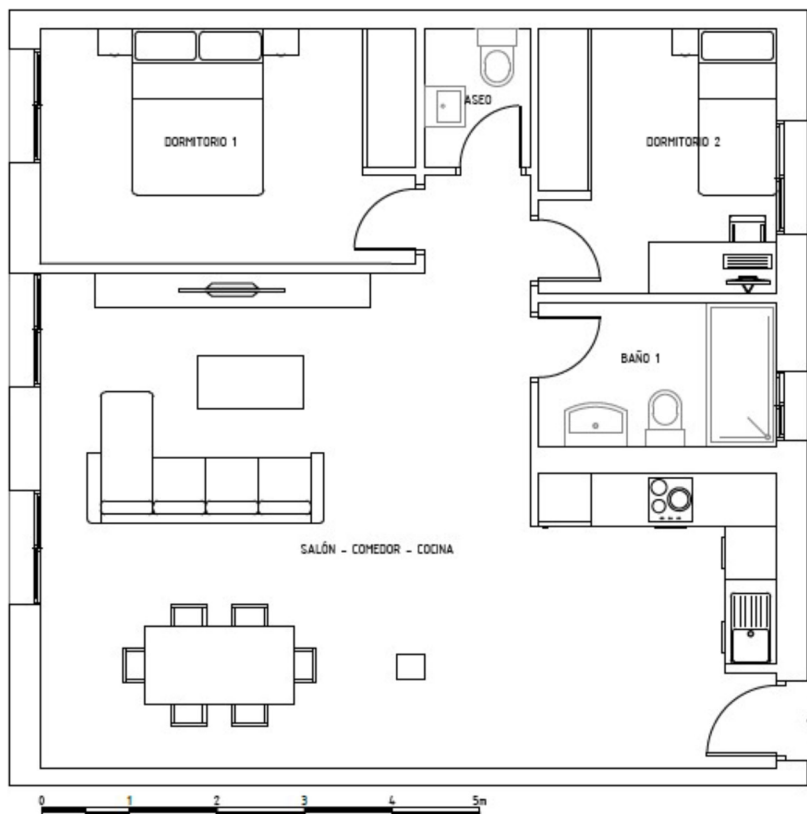

SUPERFICIE VIVIENDA

Construida propia

70,30m²

Construida con zonas comunes

76,18m²

**COSTE ESTIMADO DE
VIVIENDA: 145.281€ + IVA**

SUBVENCION ESTIMADA: 14.474€

Reserva 3.000€

Elección vivienda 10.000€

Antes del 10 de febrero 2024: 18.962€

Hipoteca: 116.225€

Fin de obra: 11.622€



RESIDENCIAL
NEW HOME

ARANJUEZ (MADRID)

¡Un Lujo a Precio de Coste!



CALIFICACIÓN ENERGÉTICA



¡Un Lujo a Precio de Coste!



oiko

El Primer Portal Inmobiliario
Exclusivo del Sector Cooperativo



tau

RELACIONADO CON EL SECTOR COOPERATIVO

ESTE PLANO Y LOS DATOS NUMÉRICOS QUE EN EL FIGURAN SON PROVISIONALES ESTANDO SUJETOS A MODIFICACIONES POR NECESIDADES DE LA OBRA DE REHABILITACIÓN, DE LOS IMPREVISTOS POSIBLES QUE PUEDAN SURGIR EN LA EDIFICACIÓN EXISTENTE, OBTENCIÓN DE LICENCIAS, OBTENCIÓN DE SUBVENCIONES, INTERFERENCIAS CON VIVIENDAS HABITADAS, ADEMÁS DE AQUELLAS QUE ESTIMEN PERTINENTES EL PROYECTISTA Y LA DIRECCIÓN FACULTATIVA. EL AMUEBLAMIENTO Y EL AJARDINAMIENTO, FIGURAN EXCLUSIVAMENTE A TÍTULO ORIENTATIVO NO ESTANDO INCLUIDO EN EL COSTE DE LA VIVIENDA.

EDIFICIO FLORIDA - ARANJUEZ

S.ANTONIO 28 BAJO IZQUIERDA

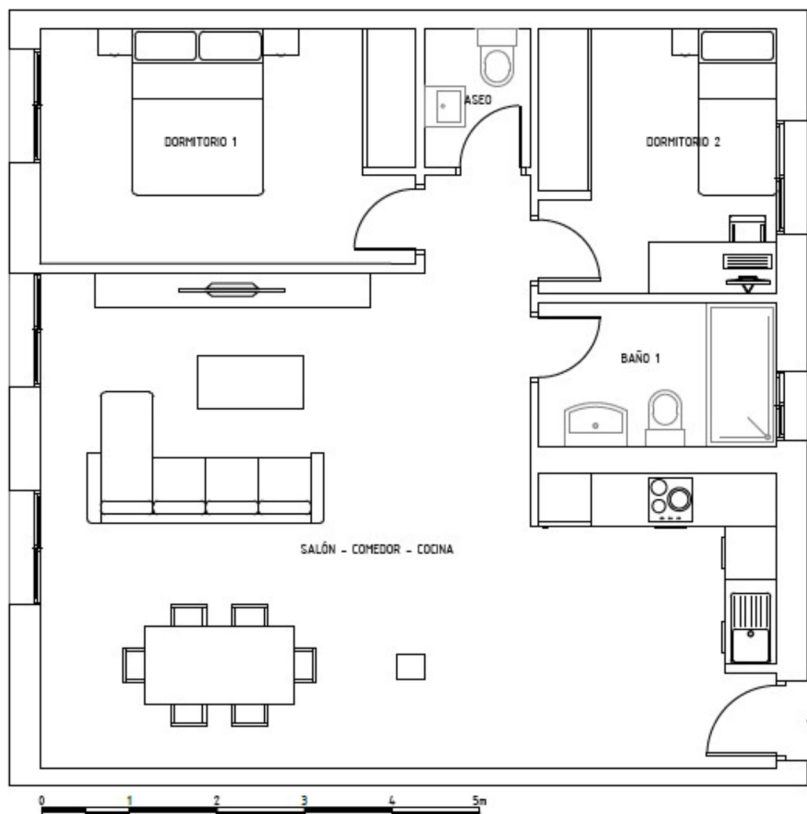

SUPERFICIE VIVIENDA

Construida propia

69,27m²

Construida con zonas comunes

75,06m²

**COSTE ESTIMADO DE
VIVIENDA: 143.145€ + IVA**

SUBVENCION ESTIMADA: 14.262€

Reserva 3.000€

Elección vivienda 10.000€

Antes del 10 de febrero 2024: 18.492€

Hipoteca: 114.516€

Fin de obra: 11.452€



RESIDENCIAL
NEW HOME

ARANJUEZ (MADRID)



CALIFICACIÓN ENERGÉTICA



¡Un Lujo a Precio de Coste!



oiko

El Primer Portal Inmobiliario
Exclusivo del Sector Cooperativo



ESTE PLANO Y LOS DATOS NUMÉRICOS QUE EN EL FIGURAN SON PROVISIONALES ESTANDO SUJETOS A MODIFICACIONES POR NECESIDADES DE LA OBRA DE REHABILITACIÓN, DE LOS IMPREVISTOS POSIBLES QUE PUEDAN SURGIR EN LA EDIFICACIÓN EXISTENTE, OBTENCIÓN DE LICENCIAS, OBTENCIÓN DE SUBVENCIONES, INTERFERENCIAS CON VIVIENDAS HABITADAS, ADEMÁS DE AQUELLAS QUE ESTIMEN PERTINENTES EL PROYECTISTA Y LA DIRECCIÓN FACULTATIVA. EL AMUEBLAMIENTO Y EL AJARDINAMIENTO, FIGURAN EXCLUSIVAMENTE A TÍTULO ORIENTATIVO NO ESTANDO INCLUIDO EN EL COSTE DE LA VIVIENDA.

EDIFICIO FLORIDA - ARANJUEZ

GOBERNADOR 7 BAJO DERECHA

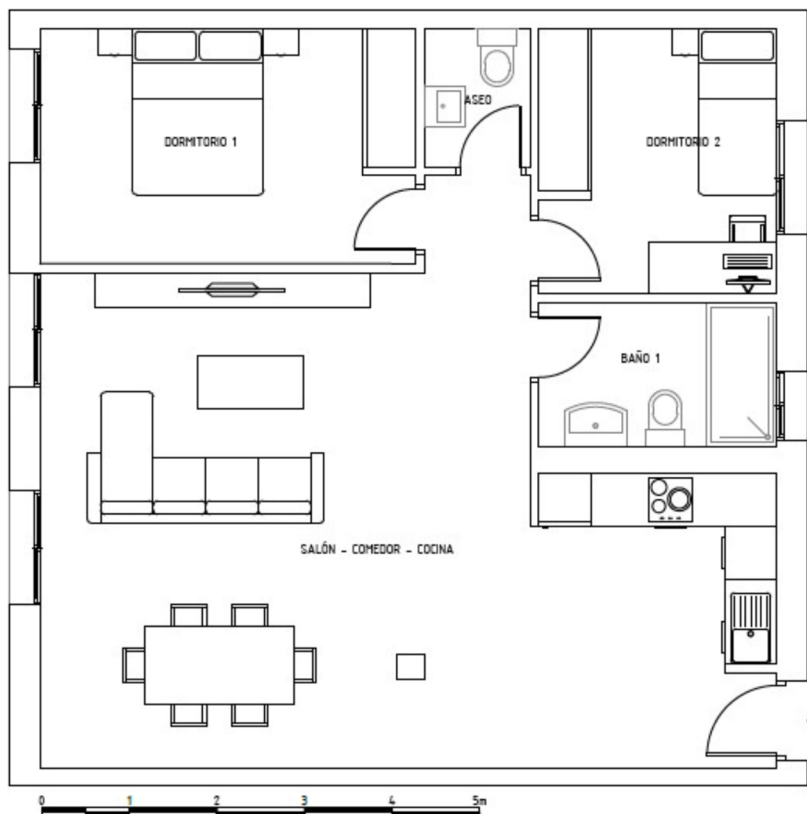

SUPERFICIE VIVIENDA

Construida propia

69,98m²

Construida con zonas comunes

75,88m²

**COSTE ESTIMADO DE
VIVIENDA: 144.690€ + IVA**

SUBVENCION ESTIMADA: 14.417€

Reserva 3.000€

Elección vivienda 10.000€

Antes del 10 de febrero 2024: 18.832€

Hipoteca: 115.752€

Fin de obra: 11.575€



RESIDENCIAL
NEW HOME
ARANJUEZ (MADRID)

¡Un Lujo a Precio de Coste!



CALIFICACIÓN ENERGÉTICA



¡Un Lujo a Precio de Coste!



oiko

El Primer Portal Inmobiliario
Exclusivo del Sector Cooperativo



tau
[RELACIONADO CON EL SECTOR DE VIVIENDAS]

ESTE PLANO Y LOS DATOS NUMÉRICOS QUE EN EL FIGURAN SON PROVISIONALES ESTANDO SUJETOS A MODIFICACIONES POR NECESIDADES DE LA OBRA DE REHABILITACIÓN, DE LOS IMPREVISTOS POSIBLES QUE PUEDAN SURGIR EN LA EDIFICACIÓN EXISTENTE, OBTENCIÓN DE LICENCIAS, OBTENCIÓN DE SUBVENCIONES, INTERFERENCIAS CON VIVIENDAS HABITADAS, ADEMÁS DE AQUELLAS QUE ESTIMEN PERTINENTES EL PROYECTISTA Y LA DIRECCIÓN FACULTATIVA. EL AMUEBLAMIENTO Y EL AJARDINAMIENTO, FIGURAN EXCLUSIVAMENTE A TÍTULO ORIENTATIVO NO ESTANDO INCLUIDO EN EL COSTE DE LA VIVIENDA.

EDIFICIO FLORIDA - ARANJUEZ

GOBERNADOR 7 BAJO IZQUIERDA

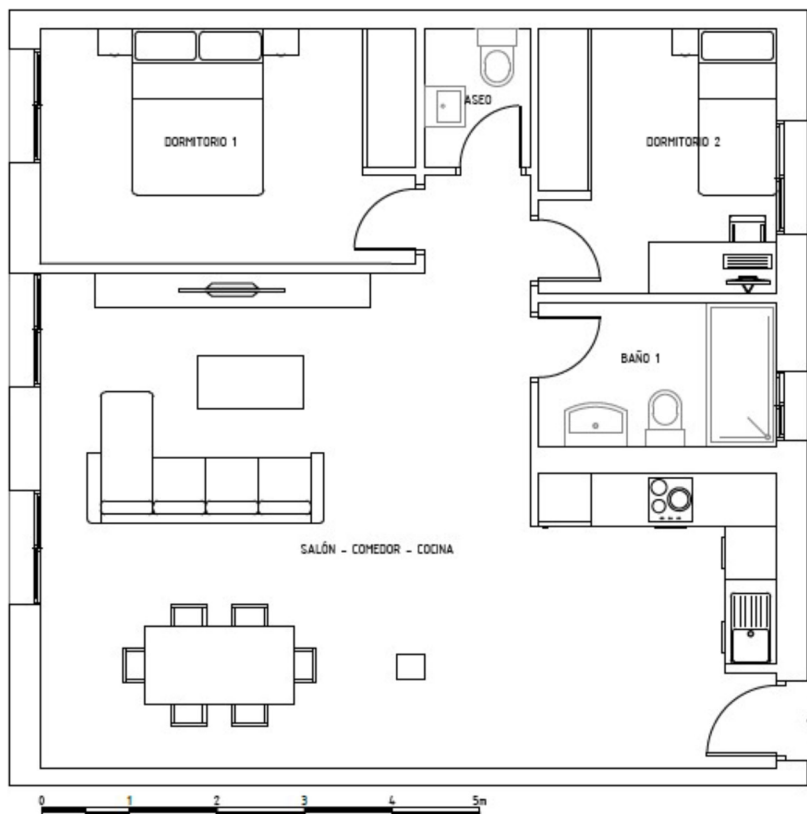

SUPERFICIE VIVIENDA

Construida propia

69,10m²

Construida con zonas comunes

74,92m²

**COSTE ESTIMADO DE
VIVIENDA: 142.878€ + IVA**

SUBVENCION ESTIMADA: 14.236€

Reserva 3.000€

Elección vivienda 10.000€

Antes del 10 de febrero 2024: 18.433€

Hipoteca: 114.302€

Fin de obra: 11.430€



RESIDENCIAL
NEW HOME

ARANJUEZ (MADRID)



CALIFICACIÓN ENERGÉTICA



¡Un Lujo a Precio de Coste!

¡Un Lujo a Precio de Coste!

ESTE PLANO Y LOS DATOS NUMÉRICOS QUE EN EL FIGURAN SON PROVISIONALES ESTANDO SUJETOS A MODIFICACIONES POR NECESIDADES DE LA OBRA DE REHABILITACIÓN, DE LOS IMPREVISTOS POSIBLES QUE PUEDAN SURGIR EN LA EDIFICACIÓN EXISTENTE, OBTENCIÓN DE LICENCIAS, OBTENCIÓN DE SUBVENCIONES, INTERFERENCIAS CON VIVIENDAS HABITADAS, ADEMÁS DE AQUELLAS QUE ESTIMEN PERTINENTES EL PROYECTISTA Y LA DIRECCIÓN FACULTATIVA. EL AMUEBLAMIENTO Y EL AJARDINAMIENTO, FIGURAN EXCLUSIVAMENTE A TÍTULO ORIENTATIVO NO ESTANDO INCLUIDO EN EL COSTE DE LA VIVIENDA.



oiko

El Primer Portal Inmobiliario
Exclusivo del Sector Cooperativo



tau

RELACIONADO CON EL SECTOR COOPERATIVO DE VIVIENDAS

EDIFICIO FLORIDA - ARANJUEZ

GOBERNADOR 5 BAJO DERECHA

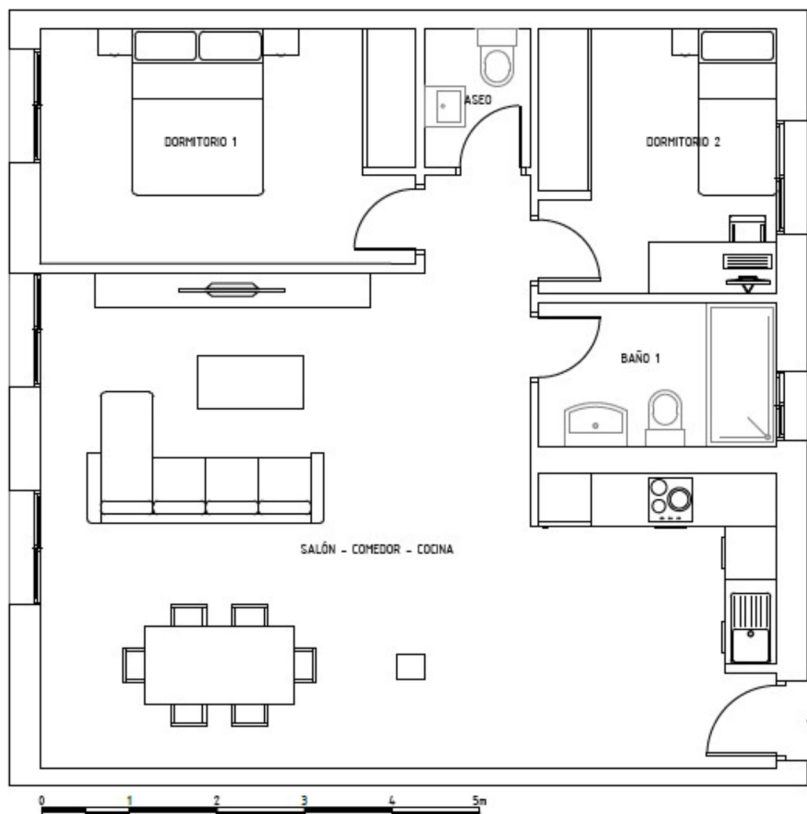

SUPERFICIE VIVIENDA

Construida propia

70,46m²

Construida con zonas comunes

76,29m²

**COSTE ESTIMADO DE
VIVIENDA: 145.471€ + IVA**

SUBVENCION ESTIMADA: 14.495€

Reserva 3.000€

Elección vivienda 10.000€

Antes del 10 de febrero 2024: 19.004€

Hipoteca: 116.377€

Fin de obra: 11.638€



RESIDENCIAL
NEW HOME

ARANJUEZ (MADRID)



CALIFICACIÓN ENERGÉTICA



¡Un Lujo a Precio de Coste!

¡Un Lujo a Precio de Coste!

ESTE PLANO Y LOS DATOS NUMÉRICOS QUE EN EL FIGURAN SON PROVISIONALES ESTANDO SUJETOS A MODIFICACIONES POR NECESIDADES DE LA OBRA DE REHABILITACIÓN, DE LOS IMPREVISTOS POSIBLES QUE PUEDAN SURGIR EN LA EDIFICACIÓN EXISTENTE, OBTENCIÓN DE LICENCIAS, OBTENCIÓN DE SUBVENCIONES, INTERFERENCIAS CON VIVIENDAS HABITADAS, ADEMÁS DE AQUELLAS QUE ESTIMEN PERTINENTES EL PROYECTISTA Y LA DIRECCIÓN FACULTATIVA. EL AMUEBLAMIENTO Y EL AJARDINAMIENTO, FIGURAN EXCLUSIVAMENTE A TÍTULO ORIENTATIVO NO ESTANDO INCLUIDO EN EL COSTE DE LA VIVIENDA.



oiko

El Primer Portal Inmobiliario
Exclusivo del Sector Cooperativo



tau

RELACIONADO CON EL SECTOR DE VIVIENDAS

EDIFICIO FLORIDA - ARANJUEZ

GOBERNADOR 5 BAJO IZQUIERDA

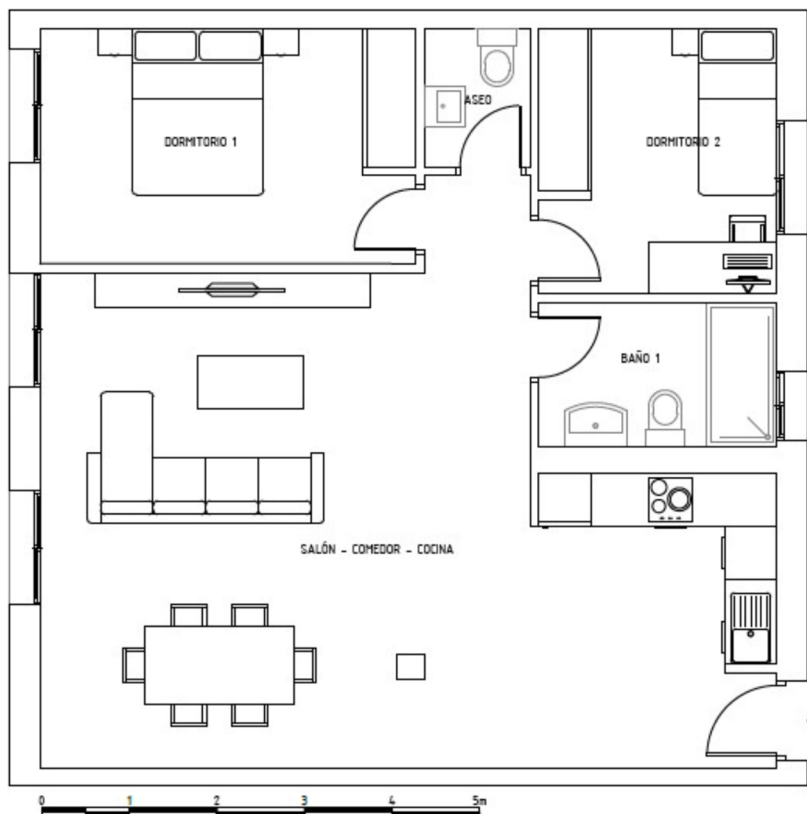

SUPERFICIE VIVIENDA

Construida propia

71,13m²

Construida con zonas comunes

77,01m²

**COSTE ESTIMADO DE
VIVIENDA: 146.864€ + IVA**

SUBVENCION ESTIMADA: 14.632€

Reserva 3.000€

Elección vivienda 10.000€

Antes del 10 de febrero 2024: 19.310€

Hipoteca: 117.491€

Fin de obra: 11.749€



RESIDENCIAL
NEW HOME

ARANJUEZ (MADRID)



CALIFICACIÓN ENERGÉTICA



¡Un Lujo a Precio de Coste!



oiko

El Primer Portal Inmobiliario
Exclusivo del Sector Cooperativo



tau

RELACIONADO CON EL SECTOR COOPERATIVO

ESTE PLANO Y LOS DATOS NUMÉRICOS QUE EN EL FIGURAN SON PROVISIONALES ESTANDO SUJETOS A MODIFICACIONES POR NECESIDADES DE LA OBRA DE REHABILITACIÓN, DE LOS IMPREVISTOS POSIBLES QUE PUEDAN SURGIR EN LA EDIFICACIÓN EXISTENTE, OBTENCIÓN DE LICENCIAS, OBTENCIÓN DE SUBVENCIONES, INTERFERENCIAS CON VIVIENDAS HABITADAS, ADEMÁS DE AQUELLAS QUE ESTIMEN PERTINENTES EL PROYECTISTA Y LA DIRECCIÓN FACULTATIVA. EL AMUEBLAMIENTO Y EL AJARDINAMIENTO, FIGURAN EXCLUSIVAMENTE A TÍTULO ORIENTATIVO NO ESTANDO INCLUIDO EN EL COSTE DE LA VIVIENDA.

EDIFICIO FLORIDA - ARANJUEZ

S.ANTONIO 34 BAJO IZQUIERDA

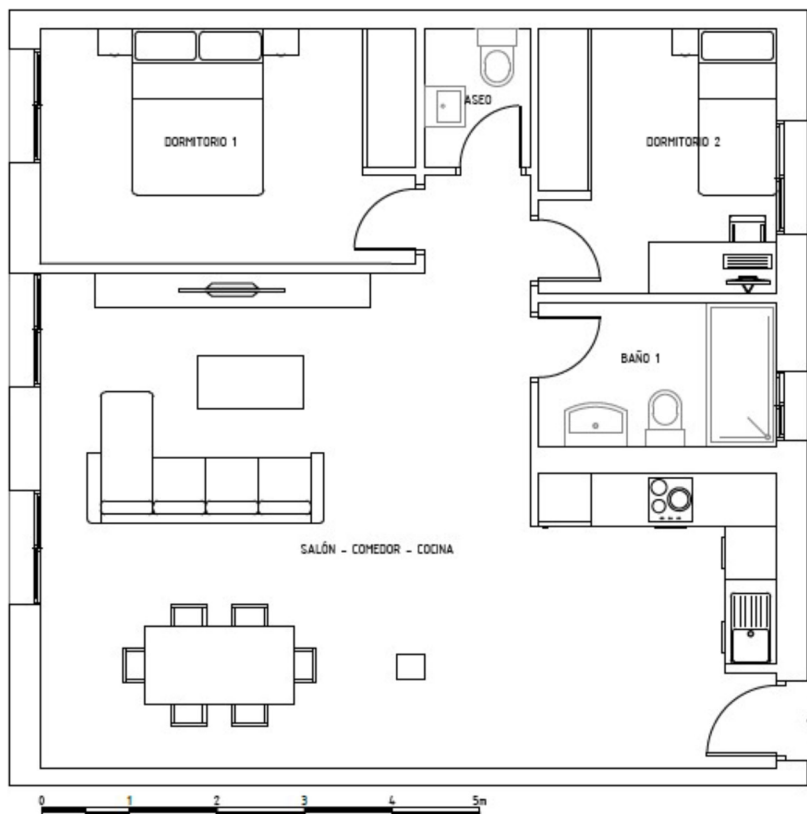

SUPERFICIE VIVIENDA

Construida propia

70,06m²

Construida con zonas comunes

76,00m²

**COSTE ESTIMADO DE
VIVIENDA: 144.918€ + IVA**

SUBVENCION ESTIMADA: 14.439€

Reserva 3.000€

Elección vivienda 10.000€

Antes del 10 de febrero 2024: 18.882€

Hipoteca: 115.935€

Fin de obra: 11.593€



RESIDENCIAL
NEW HOME

ARANJUEZ (MADRID)



CALIFICACIÓN ENERGÉTICA



¡Un Lujo a Precio de Coste!

ESTE PLANO Y LOS DATOS NUMÉRICOS QUE EN EL FIGURAN SON PROVISIONALES ESTANDO SUJETOS A MODIFICACIONES POR NECESIDADES DE LA OBRA DE REHABILITACIÓN, DE LOS IMPREVISTOS POSIBLES QUE PUEDAN SURGIR EN LA EDIFICACIÓN EXISTENTE, OBTENCIÓN DE LICENCIAS, OBTENCIÓN DE SUBVENCIONES, INTERFERENCIAS CON VIVIENDAS HABITADAS, ADEMÁS DE AQUELLAS QUE ESTIMEN PERTINENTES EL PROYECTISTA Y LA DIRECCIÓN FACULTATIVA. EL AMUEBLAMIENTO Y EL AJARDINAMIENTO, FIGURAN EXCLUSIVAMENTE A TÍTULO ORIENTATIVO NO ESTANDO INCLUIDO EN EL COSTE DE LA VIVIENDA.



oiko

El Primer Portal Inmobiliario
Exclusivo del Sector Cooperativo



tau

RELACIONADO CON EL SECTOR COOPERATIVO

EDIFICIO FLORIDA - ARANJUEZ

S.ANTONIO 34 BAJO DERECHA

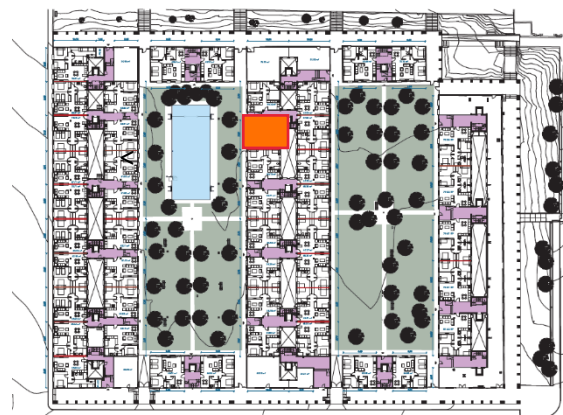
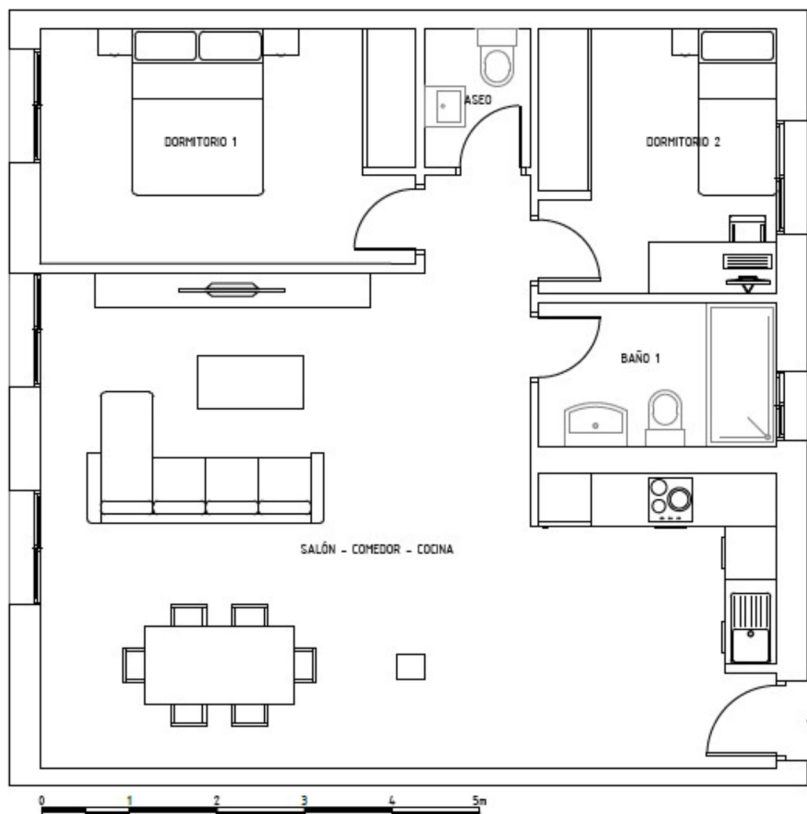

SUPERFICIE VIVIENDA

Construida propia

67,80m²

Construida con zonas comunes

73,54m²

**COSTE ESTIMADO DE
VIVIENDA: 140.246€ + IVA**

SUBVENCION ESTIMADA: 13.973€

Reserva 3.000€

Elección vivienda 10.000€

Antes del 10 de febrero 2024: 17.854€

Hipoteca: 112.197€

Fin de obra: 11.220€



RESIDENCIAL
NEW HOME

ARANJUEZ (MADRID)



CALIFICACIÓN ENERGÉTICA



¡Un Lujo a Precio de Coste!



oiko

El Primer Portal Inmobiliario
Exclusivo del Sector Cooperativo



tau

RELACIONADO CON EL SECTOR COOPERATIVO

ESTE PLANO Y LOS DATOS NUMÉRICOS QUE EN EL FIGURAN SON PROVISIONALES ESTANDO SUJETOS A MODIFICACIONES POR NECESIDADES DE LA OBRA DE REHABILITACIÓN, DE LOS IMPREVISTOS POSIBLES QUE PUEDAN SURGIR EN LA EDIFICACIÓN EXISTENTE, OBTENCIÓN DE LICENCIAS, OBTENCIÓN DE SUBVENCIONES, INTERFERENCIAS CON VIVIENDAS HABITADAS, ADEMÁS DE AQUELLAS QUE ESTIMEN PERTINENTES EL PROYECTISTA Y LA DIRECCIÓN FACULTATIVA. EL AMUEBLAMIENTO Y EL AJARDINAMIENTO, FIGURAN EXCLUSIVAMENTE A TÍTULO ORIENTATIVO NO ESTANDO INCLUIDO EN EL COSTE DE LA VIVIENDA.

EDIFICIO FLORIDA - ARANJUEZ

S.ANTONIO 32 BAJO IZQUIERDA

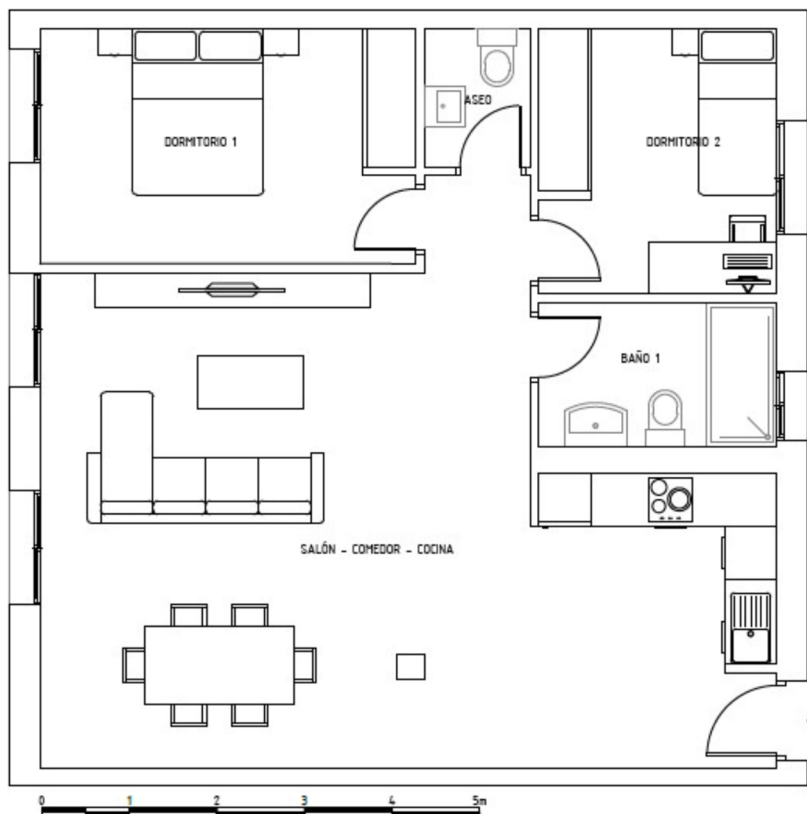

SUPERFICIE VIVIENDA

Construida propia

70,99m²

Construida con zonas comunes

76,86m²

**COSTE ESTIMADO DE
VIVIENDA: 146.578€ + IVA**

SUBVENCION ESTIMADA: 14.604€

Reserva 3.000€

Elección vivienda 10.000€

Antes del 10 de febrero 2024: 19.247€

Hipoteca: 117.262€

Fin de obra: 11.726€



RESIDENCIAL
NEW HOME

ARANJUEZ (MADRID)



CALIFICACIÓN ENERGÉTICA



¡Un Lujo a Precio de Coste!



ESTE PLANO Y LOS DATOS NUMÉRICOS QUE EN EL FIGURAN SON PROVISIONALES ESTANDO SUJETOS A MODIFICACIONES POR NECESIDADES DE LA OBRA DE REHABILITACIÓN, DE LOS IMPREVISTOS POSIBLES QUE PUEDAN SURGIR EN LA EDIFICACIÓN EXISTENTE, OBTENCIÓN DE LICENCIAS, OBTENCIÓN DE SUBVENCIONES, INTERFERENCIAS CON VIVIENDAS HABITADAS, ADEMÁS DE AQUELLAS QUE ESTIMEN PERTINENTES EL PROYECTISTA Y LA DIRECCIÓN FACULTATIVA. EL AMUEBLAMIENTO Y EL AJARDINAMIENTO, FIGURAN EXCLUSIVAMENTE A TÍTULO ORIENTATIVO NO ESTANDO INCLUIDO EN EL COSTE DE LA VIVIENDA.

EDIFICIO FLORIDA - ARANJUEZ

S.ANTONIO 32 BAJO DERECHA

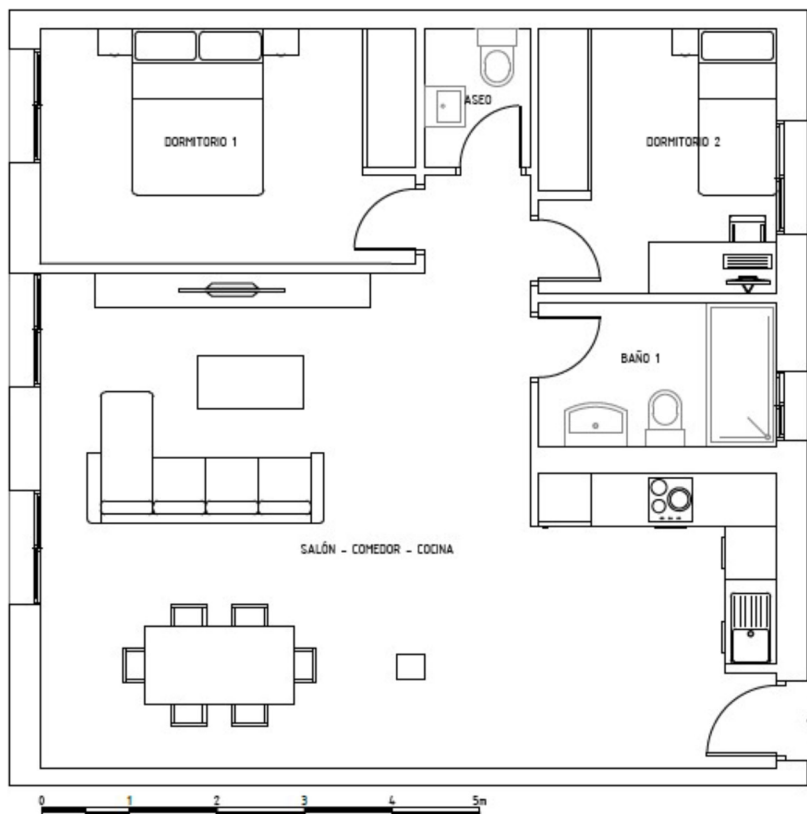

SUPERFICIE VIVIENDA

Construida propia

69,37m²

Construida con zonas comunes

75,11m²

**COSTE ESTIMADO DE
VIVIENDA: 143.240€ + IVA**

SUBVENCION ESTIMADA: 14.271€

Reserva 3.000€

Elección vivienda 10.000€

Antes del 10 de febrero 2024: 18.513€

Hipoteca: 114.592€

Fin de obra: 11.459€



RESIDENCIAL
NEW HOME

ARANJUEZ (MADRID)



CALIFICACIÓN ENERGÉTICA



¡Un Lujo a Precio de Coste!



oiko

El Primer Portal Inmobiliario
Exclusivo del Sector Cooperativo



tau

RELACIONADO CON EL SECTOR COOPERATIVO

ESTE PLANO Y LOS DATOS NUMÉRICOS QUE EN EL FIGURAN SON PROVISIONALES ESTANDO SUJETOS A MODIFICACIONES POR NECESIDADES DE LA OBRA DE REHABILITACIÓN, DE LOS IMPREVISTOS POSIBLES QUE PUEDAN SURGIR EN LA EDIFICACIÓN EXISTENTE, OBTENCIÓN DE LICENCIAS, OBTENCIÓN DE SUBVENCIONES, INTERFERENCIAS CON VIVIENDAS HABITADAS, ADEMÁS DE AQUELLAS QUE ESTIMEN PERTINENTES EL PROYECTISTA Y LA DIRECCIÓN FACULTATIVA. EL AMUEBLAMIENTO Y EL AJARDINAMIENTO, FIGURAN EXCLUSIVAMENTE A TÍTULO ORIENTATIVO NO ESTANDO INCLUIDO EN EL COSTE DE LA VIVIENDA.

EDIFICIO FLORIDA - ARANJUEZ

GOBERNADOR 13 BAJO IZQUIERDA

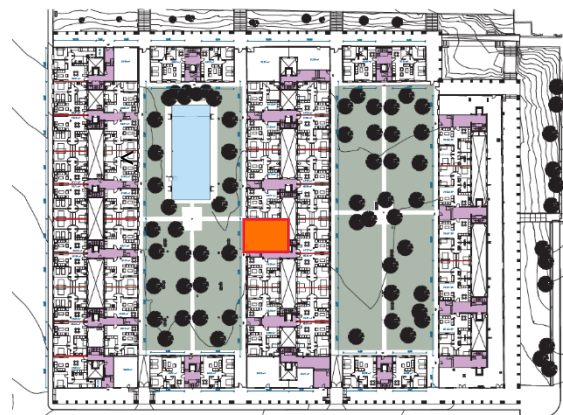
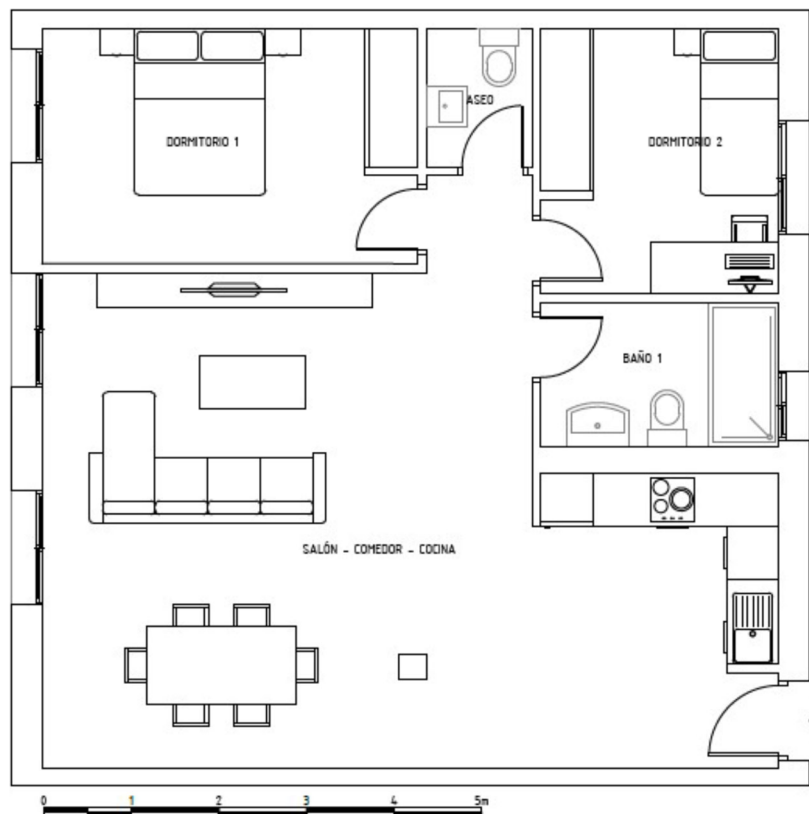

SUPERFICIE VIVIENDA

Construida propia

69,50m²

Construida con zonas comunes

75,32m²

**COSTE ESTIMADO DE
VIVIENDA: 143.641€ + IVA**

SUBVENCION ESTIMADA: 14.311€

Reserva 3.000€

Elección vivienda 10.000€

Antes del 10 de febrero 2024: 18.601€

Hipoteca: 114.913€

Fin de obra: 11.491€



RESIDENCIAL
NEW HOME

ARANJUEZ (MADRID)



CALIFICACIÓN ENERGÉTICA



¡Un Lujo a Precio de Coste!



oiko

El Primer Portal Inmobiliario
Exclusivo del Sector Cooperativo



tau

RELACIONADO CON EL SECTOR COOPERATIVO

ESTE PLANO Y LOS DATOS NUMÉRICOS QUE EN EL FIGURAN SON PROVISIONALES ESTANDO SUJETOS A MODIFICACIONES POR NECESIDADES DE LA OBRA DE REHABILITACIÓN, DE LOS IMPREVISTOS POSIBLES QUE PUEDAN SURGIR EN LA EDIFICACIÓN EXISTENTE, OBTENCIÓN DE LICENCIAS, OBTENCIÓN DE SUBVENCIONES, INTERFERENCIAS CON VIVIENDAS HABITADAS, ADEMÁS DE AQUELLAS QUE ESTIMEN PERTINENTES EL PROYECTISTA Y LA DIRECCIÓN FACULTATIVA. EL AMUEBLAMIENTO Y EL AJARDINAMIENTO, FIGURAN EXCLUSIVAMENTE A TÍTULO ORIENTATIVO NO ESTANDO INCLUIDO EN EL COSTE DE LA VIVIENDA.

EDIFICIO FLORIDA - ARANJUEZ

GOBERNADOR 11 BAJO DERECHA

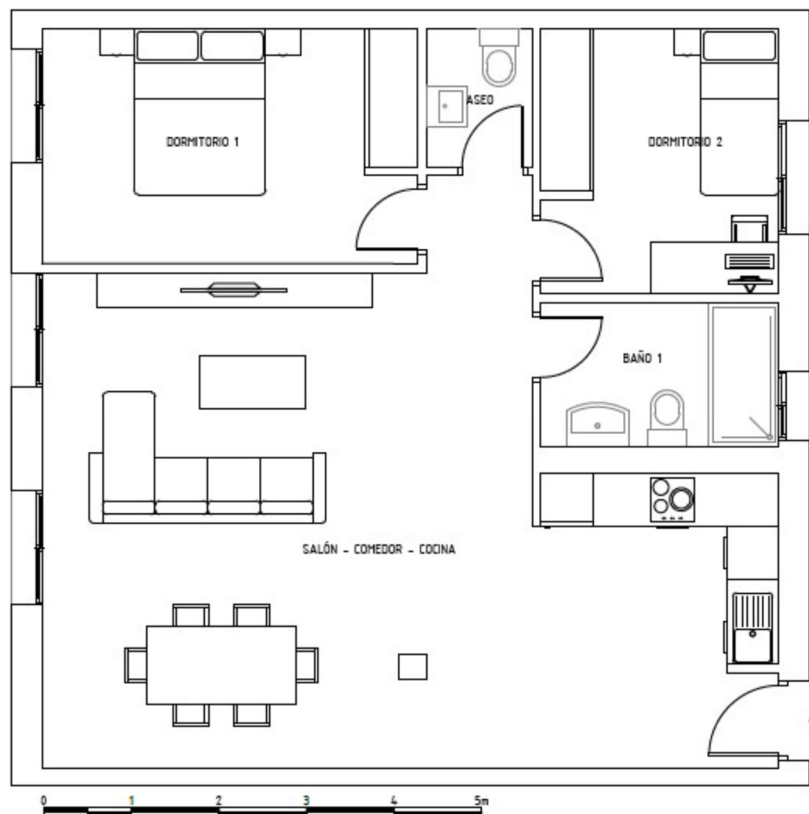

SUPERFICIE VIVIENDA

Construida propia

70,35m²

Construida con zonas comunes

76,24m²

**COSTE ESTIMADO DE
VIVIENDA: 145.395€ + IVA**

SUBVENCION ESTIMADA: 14.486€

Reserva 3.000€

Elección vivienda 10.000€

Antes del 10 de febrero 2024: 18.987€

Hipoteca: 116.316€

Fin de obra: 11.632€



RESIDENCIAL
NEW HOME
ARANJUEZ (MADRID)

¡Un Lujo a Precio de Coste!



CALIFICACIÓN ENERGÉTICA



¡Un Lujo a Precio de Coste!

ESTE PLANO Y LOS DATOS NUMÉRICOS QUE EN EL FIGURAN SON PROVISIONALES ESTANDO SUJETOS A MODIFICACIONES POR NECESIDADES DE LA OBRA DE REHABILITACIÓN, DE LOS IMPREVISTOS POSIBLES QUE PUEDAN SURGIR EN LA EDIFICACIÓN EXISTENTE, OBTENCIÓN DE LICENCIAS, OBTENCIÓN DE SUBVENCIONES, INTERFERENCIAS CON VIVIENDAS HABITADAS, ADEMÁS DE AQUELLAS QUE ESTIMEN PERTINENTES EL PROYECTISTA Y LA DIRECCIÓN FACULTATIVA. EL AMUEBLAMIENTO Y EL AJARDINAMIENTO, FIGURAN EXCLUSIVAMENTE A TÍTULO ORIENTATIVO NO ESTANDO INCLUIDO EN EL COSTE DE LA VIVIENDA.



oiko

El Primer Portal Inmobiliario
Exclusivo del Sector Cooperativo



tau

RELACIONADO CON EL SECTOR DE VIVIENDAS

EDIFICIO FLORIDA - ARANJUEZ

VIVIENDAS VARIAS



PLANTA PRIMERA



RESIDENCIAL
NEW HOME
ARANJUEZ (MADRID)

¡Un Lujo a Precio de Coste!

GERES 30
SERVICIOS INTEGRALES PARA LA EDIFICACION
CALIFICACIÓN ENERGÉTICA



¡Un Lujo a Precio de Coste!

ESTE PLANO Y LOS DATOS NUMÉRICOS QUE EN EL FIGURAN SON PROVISIONALES ESTANDO SUJETOS A MODIFICACIONES POR NECESIDADES DE LA OBRA DE REHABILITACIÓN, DE LOS IMPREVISTOS POSIBLES QUE PUEDAN SURGIR EN LA EDIFICACIÓN EXISTENTE, OBTENCIÓN DE LICENCIAS, OBTENCIÓN DE SUBVENCIONES, INTERFERENCIAS CON VIVIENDAS HABITADAS, ADEMÁS DE AQUELLAS QUE ESTIMEN PERTINENTES EL PROYECTISTA Y LA DIRECCIÓN FACULTATIVA. EL AMUEBLAMIENTO Y EL AJARDINAMIENTO, FIGURAN EXCLUSIVAMENTE A TÍTULO ORIENTATIVO NO ESTANDO INCLUIDO EN EL COSTE DE LA VIVIENDA.



oiko
El Primer Portal Inmobiliario
Exclusivo del Sector Cooperativo



adu
www.aduasesores.com
tau
IN ARQUITECTURA Y DISEÑO DE INTERIORES

EDIFICIO FLORIDA - ARANJUEZ

S.ANTONIO 24 1º OFICINA VIVIENDA CENTRO IZQUIERDA

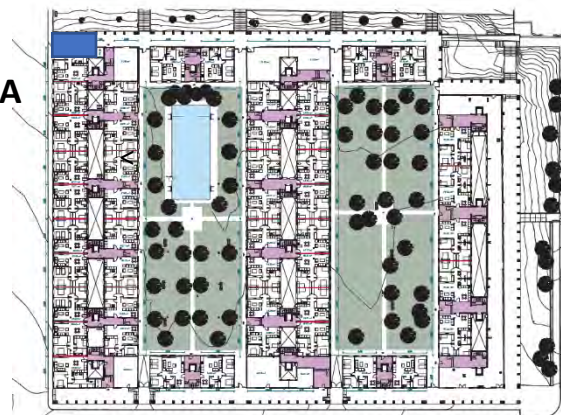
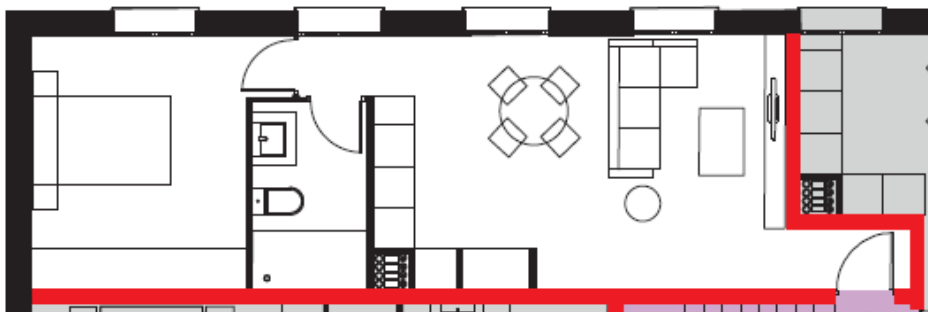

SUPERFICIE VIVIENDA

Construida propia

Construida con zonas comunes

m²

62,06m²

**COSTE ESTIMADO DE
VIVIENDA: 118.353€ + IVA**

SUBVENCION ESTIMADA: 11.791€

Reserva 3.000€

Elección vivienda 10.000€

Antes del 10 de febrero 2024: 13.038€

Hipoteca: 94.682€

Fin de obra: 9.468€



RESIDENCIAL
NEW HOME
ARANJUEZ (MADRID)

¡Un Lujo a Precio de Coste!

GERES 30
SERVICIOS INTEGRALES PARA LA EDIFICACION
CALIFICACIÓN ENERGÉTICA



¡Un Lujo a Precio de Coste!

ESTE PLANO Y LOS DATOS NUMÉRICOS QUE EN EL FIGURAN SON PROVISIONALES ESTANDO SUJETOS A MODIFICACIONES POR NECESIDADES DE LA OBRA DE REHABILITACIÓN, DE LOS IMPREVISTOS POSIBLES QUE PUEDAN SURGIR EN LA EDIFICACIÓN EXISTENTE, OBTENCIÓN DE LICENCIAS, OBTENCIÓN DE SUBVENCIONES, INTERFERENCIAS CON VIVIENDAS HABITADAS, ADEMÁS DE AQUELLAS QUE ESTIMEN PERTINENTES EL PROYECTISTA Y LA DIRECCIÓN FACULTATIVA. EL AMUEBLAMIENTO Y EL AJARDINAMIENTO, FIGURAN EXCLUSIVAMENTE A TÍTULO ORIENTATIVO NO ESTANDO INCLUIDO EN EL COSTE DE LA VIVIENDA.



oiko
El Primer Portal Inmobiliario
Exclusivo del Sector Cooperativo



www.adu30series.com
tau
IN ARCA (RENTANDO) - COMPLETADO DE VIVIENDAS

EDIFICIO FLORIDA - ARANJUEZ

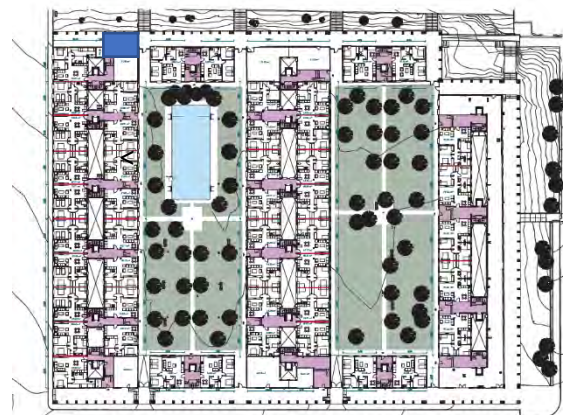
S.ANTONIO 24 1º OFICINA VIVIENDA CENTRO DERECHA



SUPERFICIE VIVIENDA

Construida propia

Construida con zonas comunes

m²

75,28m²

**COSTE ESTIMADO DE
VIVIENDA: 143.564€ + IVA**

SUBVENCION ESTIMADA: 14.303€

Reserva 3.000€

Elección vivienda 10.000€

Antes del 10 de febrero 2024: 18.584€

Hipoteca: 114.852€

Fin de obra: 11.485€



RESIDENCIAL
NEW HOME
ARANJUEZ (MADRID)

¡Un Lujo a Precio de Coste!



CALIFICACIÓN ENERGÉTICA



¡Un Lujo a Precio de Coste!



ESTE PLANO Y LOS DATOS NUMÉRICOS QUE EN EL FIGURAN SON PROVISIONALES ESTANDO SUJETOS A MODIFICACIONES POR NECESIDADES DE LA OBRA DE REHABILITACIÓN, DE LOS IMPREVISTOS POSIBLES QUE PUEDAN SURGIR EN LA EDIFICACIÓN EXISTENTE, OBTENCIÓN DE LICENCIAS, OBTENCIÓN DE SUBVENCIONES, INTERFERENCIAS CON VIVIENDAS HABITADAS, ADEMÁS DE AQUELLAS QUE ESTIMEN PERTINENTES EL PROYECTISTA Y LA DIRECCIÓN FACULTATIVA. EL AMUEBLAMIENTO Y EL AJARDINAMIENTO, FIGURAN EXCLUSIVAMENTE A TÍTULO ORIENTATIVO NO ESTANDO INCLUIDO EN EL COSTE DE LA VIVIENDA.

EDIFICIO FLORIDA - ARANJUEZ

S.ANTONIO 26 1º CENTRO IZQUIERDA



SUPERFICIE VIVIENDA

Construida propia

Construida con zonas comunes

m²

84,69m²

**COSTE ESTIMADO DE
VIVIENDA: 161.499€ + IVA**

SUBVENCION ESTIMADA: 16.090€

Reserva 3.000€

Elección vivienda 10.000€

Antes del 10 de febrero 2024: 22.530€

Hipoteca: 129.200€

Fin de obra: 12.920€



RESIDENCIAL
NEW HOME
ARANJUEZ (MADRID)

¡Un Lujo a Precio de Coste!



CALIFICACIÓN ENERGÉTICA



¡Un Lujo a Precio de Coste!



ESTE PLANO Y LOS DATOS NUMÉRICOS QUE EN EL FIGURAN SON PROVISIONALES ESTANDO SUJETOS A MODIFICACIONES POR NECESIDADES DE LA OBRA DE REHABILITACIÓN, DE LOS IMPREVISTOS POSIBLES QUE PUEDAN SURGIR EN LA EDIFICACIÓN EXISTENTE, OBTENCIÓN DE LICENCIAS, OBTENCIÓN DE SUBVENCIONES, INTERFERENCIAS CON VIVIENDAS HABITADAS, ADEMÁS DE AQUELLAS QUE ESTIMEN PERTINENTES EL PROYECTISTA Y LA DIRECCIÓN FACULTATIVA. EL AMUEBLAMIENTO Y EL AJARDINAMIENTO, FIGURAN EXCLUSIVAMENTE A TÍTULO ORIENTATIVO NO ESTANDO INCLUIDO EN EL COSTE DE LA VIVIENDA.

EDIFICIO FLORIDA - ARANJUEZ

S.ANTONIO 26 1º IZQUIERDA



SUPERFICIE VIVIENDA

Construida propia

Construida con zonas comunes

m²

72,71m²

**COSTE ESTIMADO DE
VIVIENDA: 138.655€ + IVA**

SUBVENCION ESTIMADA: 13.814€

Reserva 3.000€

Elección vivienda 10.000€

Antes del 10 de febrero 2024: 17.504€

Hipoteca: 110.924€

Fin de obra: 11.092€



RESIDENCIAL
NEW HOME
ARANJUEZ (MADRID)

¡Un Lujo a Precio de Coste!



CALIFICACIÓN ENERGÉTICA



¡Un Lujo a Precio de Coste!



ESTE PLANO Y LOS DATOS NUMÉRICOS QUE EN EL FIGURAN SON PROVISIONALES ESTANDO SUJETOS A MODIFICACIONES POR NECESIDADES DE LA OBRA DE REHABILITACIÓN, DE LOS IMPREVISTOS POSIBLES QUE PUEDAN SURGIR EN LA EDIFICACIÓN EXISTENTE, OBTENCIÓN DE LICENCIAS, OBTENCIÓN DE SUBVENCIONES, INTERFERENCIAS CON VIVIENDAS HABITADAS, ADEMÁS DE AQUELLAS QUE ESTIMEN PERTINENTES EL PROYECTISTA Y LA DIRECCIÓN FACULTATIVA. EL AMUEBLAMIENTO Y EL AJARDINAMIENTO, FIGURAN EXCLUSIVAMENTE A TÍTULO ORIENTATIVO NO ESTANDO INCLUIDO EN EL COSTE DE LA VIVIENDA.

EDIFICIO FLORIDA - ARANJUEZ

S.ANTONIO 46 1º CENTRO DERECHA

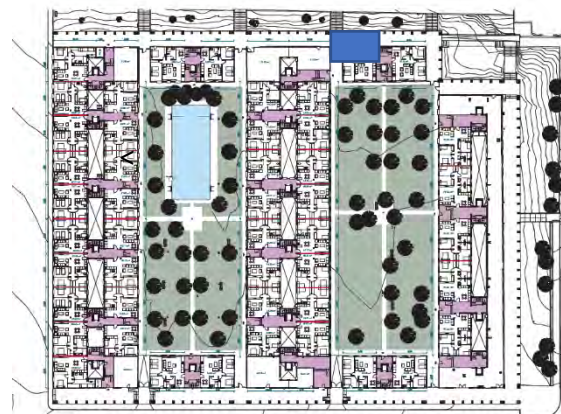

SUPERFICIE VIVIENDA

Construida propia

m²

Construida con zonas comunes

84,48m²

**COSTE ESTIMADO DE
VIVIENDA: 161.113€ + IVA**

SUBVENCION ESTIMADA: 16.052€

Reserva 3.000€

Elección vivienda 10.000€

Antes del 10 de febrero 2024: 22.445€

Hipoteca: 128.891€

Fin de obra: 12.889€



RESIDENCIAL
NEW HOME
ARANJUEZ (MADRID)

¡Un Lujo a Precio de Coste!



CALIFICACIÓN ENERGÉTICA



¡Un Lujo a Precio de Coste!

ESTE PLANO Y LOS DATOS NUMÉRICOS QUE EN EL FIGURAN SON PROVISIONALES ESTANDO SUJETOS A MODIFICACIONES POR NECESIDADES DE LA OBRA DE REHABILITACIÓN, DE LOS IMPREVISTOS POSIBLES QUE PUEDAN SURGIR EN LA EDIFICACIÓN EXISTENTE, OBTENCIÓN DE LICENCIAS, OBTENCIÓN DE SUBVENCIONES, INTERFERENCIAS CON VIVIENDAS HABITADAS, ADEMÁS DE AQUELLAS QUE ESTIMEN PERTINENTES EL PROYECTISTA Y LA DIRECCIÓN FACULTATIVA. EL AMUEBLAMIENTO Y EL AJARDINAMIENTO, FIGURAN EXCLUSIVAMENTE A TÍTULO ORIENTATIVO NO ESTANDO INCLUIDO EN EL COSTE DE LA VIVIENDA.



oiko

El Primer Portal Inmobiliario
Exclusivo del Sector Cooperativo



tau

INICIATIVA DE REHABILITACIÓN COOPERATIVA DE VIVIENDAS

EDIFICIO FLORIDA - ARANJUEZ

S.ANTONIO 46 1º DERECHA

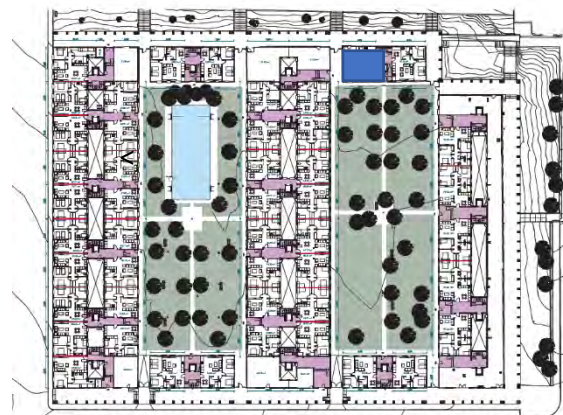

SUPERFICIE VIVIENDA

Construida propia

m²

Construida con zonas comunes

71,03m²

**COSTE ESTIMADO DE
VIVIENDA: 135.464€ + IVA**

SUBVENCION ESTIMADA: 13.496€

Reserva 3.000€

Elección vivienda 10.000€

Antes del 10 de febrero 2024: 16.802€

Hipoteca: 108.371€

Fin de obra: 10.837€



RESIDENCIAL
NEW HOME
ARANJUEZ (MADRID)



CALIFICACIÓN ENERGÉTICA



¡Un Lujo a Precio de Coste!



ESTE PLANO Y LOS DATOS NUMÉRICOS QUE EN EL FIGURAN SON PROVISIONALES ESTANDO SUJETOS A MODIFICACIONES POR NECESIDADES DE LA OBRA DE REHABILITACIÓN, DE LOS IMPREVISTOS POSIBLES QUE PUEDAN SURGIR EN LA EDIFICACIÓN EXISTENTE, OBTENCIÓN DE LICENCIAS, OBTENCIÓN DE SUBVENCIONES, INTERFERENCIAS CON VIVIENDAS HABITADAS, ADEMÁS DE AQUELLAS QUE ESTIMEN PERTINENTES EL PROYECTISTA Y LA DIRECCIÓN FACULTATIVA. EL AMUEBLAMIENTO Y EL AJARDINAMIENTO, FIGURAN EXCLUSIVAMENTE A TÍTULO ORIENTATIVO NO ESTANDO INCLUIDO EN EL COSTE DE LA VIVIENDA.

EDIFICIO FLORIDA - ARANJUEZ

S.ANTONIO 46 1º CENTRO



SUPERFICIE VIVIENDA

Construida propia

Construida con zonas comunes

m²

65,82m²

**COSTE ESTIMADO DE
VIVIENDA: 125.526€ + IVA**

SUBVENCION ESTIMADA: 12.506€

Reserva 3.000€

Elección vivienda 10.000€

Antes del 10 de febrero 2024: 14.616€

Hipoteca: 100.421€

Fin de obra: 10.042€



RESIDENCIAL
NEW HOME
ARANJUEZ (MADRID)

¡Un Lujo a Precio de Coste!

GERES 30
SERVICIOS INTEGRALES PARA LA EDIFICACION
CALIFICACIÓN ENERGÉTICA



¡Un Lujo a Precio de Coste!

ESTE PLANO Y LOS DATOS NUMÉRICOS QUE EN EL FIGURAN SON PROVISIONALES ESTANDO SUJETOS A MODIFICACIONES POR NECESIDADES DE LA OBRA DE REHABILITACIÓN, DE LOS IMPREVISTOS POSIBLES QUE PUEDAN SURGIR EN LA EDIFICACIÓN EXISTENTE, OBTENCIÓN DE LICENCIAS, OBTENCIÓN DE SUBVENCIONES, INTERFERENCIAS CON VIVIENDAS HABITADAS, ADEMÁS DE AQUELLAS QUE ESTIMEN PERTINENTES EL PROYECTISTA Y LA DIRECCIÓN FACULTATIVA. EL AMUEBLAMIENTO Y EL AJARDINAMIENTO, FIGURAN EXCLUSIVAMENTE A TÍTULO ORIENTATIVO NO ESTANDO INCLUIDO EN EL COSTE DE LA VIVIENDA.



oiko
El Primer Portal Inmobiliario
Exclusivo del Sector Cooperativo



www.adu30series.com
tau
IN ARCA (RENTANDO) - COMPLETANDO DE VIVIENDA

EDIFICIO FLORIDA - ARANJUEZ

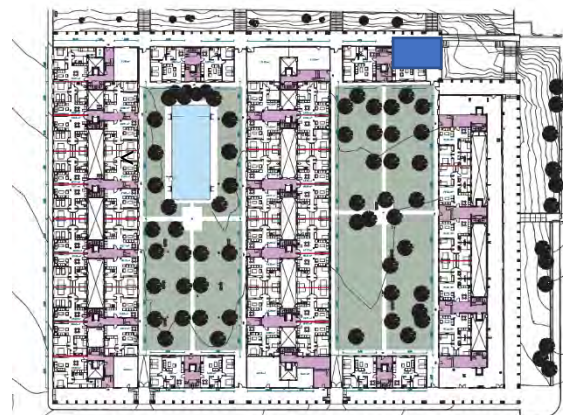
S.ANTONIO 46 1º CENTRO IZQUIERDA



SUPERFICIE VIVIENDA

Construida propia

Construida con zonas comunes

m²

59,70m²

**COSTE ESTIMADO DE
VIVIENDA: 113.850€ + IVA**

SUBVENCION ESTIMADA: 11.343€

Reserva 3.000€

Elección vivienda 10.000€

Antes del 10 de febrero 2024: 12.047€

Hipoteca: 91.080€

Fin de obra: 9.108€



RESIDENCIAL
NEW HOME

ARANJUEZ (MADRID)



CALIFICACIÓN ENERGÉTICA



¡Un Lujo a Precio de Coste!

¡Un Lujo a Precio de Coste!

ESTE PLANO Y LOS DATOS NUMÉRICOS QUE EN EL FIGURAN SON PROVISIONALES ESTANDO SUJETOS A MODIFICACIONES POR NECESIDADES DE LA OBRA DE REHABILITACIÓN, DE LOS IMPREVISTOS POSIBLES QUE PUEDAN SURGIR EN LA EDIFICACIÓN EXISTENTE, OBTENCIÓN DE LICENCIAS, OBTENCIÓN DE SUBVENCIONES, INTERFERENCIAS CON VIVIENDAS HABITADAS, ADEMÁS DE AQUELLAS QUE ESTIMEN PERTINENTES EL PROYECTISTA Y LA DIRECCIÓN FACULTATIVA. EL AMUEBLAMIENTO Y EL AJARDINAMIENTO, FIGURAN EXCLUSIVAMENTE A TÍTULO ORIENTATIVO NO ESTANDO INCLUIDO EN EL COSTE DE LA VIVIENDA.



EDIFICIO FLORIDA - ARANJUEZ

S.ANTONIO 46 1º IZQUIERDA

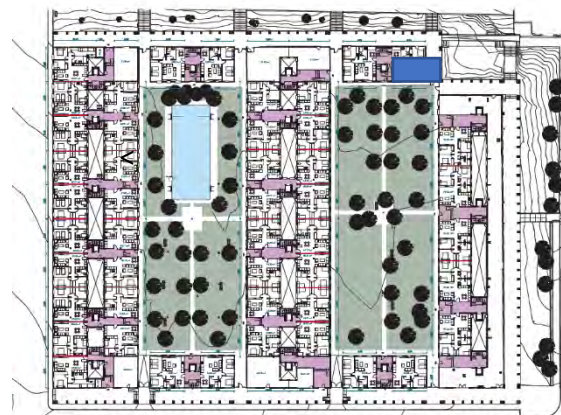

SUPERFICIE VIVIENDA

Construida propia

Construida con zonas comunes

m²

72,30m²

**COSTE ESTIMADO DE
VIVIENDA: 137.873€ + IVA**

SUBVENCION ESTIMADA: 13.736€

Reserva 3.000€

Elección vivienda 10.000€

Antes del 10 de febrero 2024: 17.332€

Hipoteca: 110.298€

Fin de obra: 11.030€



RESIDENCIAL
NEW HOME
ARANJUEZ (MADRID)



CALIFICACIÓN ENERGÉTICA



¡Un Lujo a Precio de Coste!



ESTE PLANO Y LOS DATOS NUMÉRICOS QUE EN EL FIGURAN SON PROVISIONALES ESTANDO SUJETOS A MODIFICACIONES POR NECESIDADES DE LA OBRA DE REHABILITACIÓN, DE LOS IMPREVISTOS POSIBLES QUE PUEDAN SURGIR EN LA EDIFICACIÓN EXISTENTE, OBTENCIÓN DE LICENCIAS, OBTENCIÓN DE SUBVENCIONES, INTERFERENCIAS CON VIVIENDAS HABITADAS, ADEMÁS DE AQUELLAS QUE ESTIMEN PERTINENTES EL PROYECTISTA Y LA DIRECCIÓN FACULTATIVA. EL AMUEBLAMIENTO Y EL AJARDINAMIENTO, FIGURAN EXCLUSIVAMENTE A TÍTULO ORIENTATIVO NO ESTANDO INCLUIDO EN EL COSTE DE LA VIVIENDA.

EDIFICIO FLORIDA - ARANJUEZ

GOBERNADOR 25 1º DERECHA

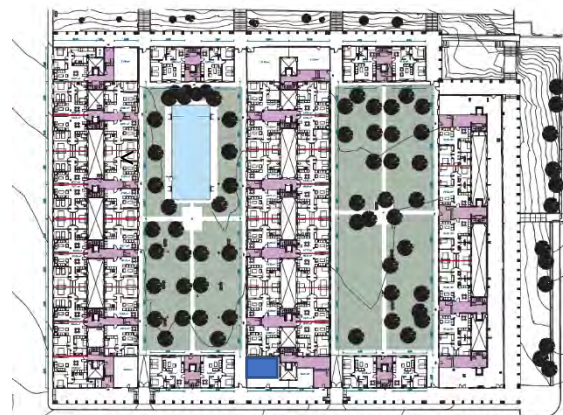

SUPERFICIE VIVIENDA

Construida propia

Construida con zonas comunes

m²

68,00m²

**COSTE ESTIMADO DE
VIVIENDA: 129.682€ + IVA**

SUBVENCION ESTIMADA: 12.921€

Reserva 3.000€

Elección vivienda 10.000€

Antes del 10 de febrero 2024: 15.530€

Hipoteca: 103.746€

Fin de obra: 10.375€



RESIDENCIAL
NEW HOME

ARANJUEZ (MADRID)



CALIFICACIÓN ENERGÉTICA



¡Un Lujo a Precio de Coste!



ESTE PLANO Y LOS DATOS NUMÉRICOS QUE EN EL FIGURAN SON PROVISIONALES ESTANDO SUJETOS A MODIFICACIONES POR NECESIDADES DE LA OBRA DE REHABILITACIÓN, DE LOS IMPREVISTOS POSIBLES QUE PUEDAN SURGIR EN LA EDIFICACIÓN EXISTENTE, OBTENCIÓN DE LICENCIAS, OBTENCIÓN DE SUBVENCIONES, INTERFERENCIAS CON VIVIENDAS HABITADAS, ADEMÁS DE AQUELLAS QUE ESTIMEN PERTINENTES EL PROYECTISTA Y LA DIRECCIÓN FACULTATIVA. EL AMUEBLAMIENTO Y EL AJARDINAMIENTO, FIGURAN EXCLUSIVAMENTE A TÍTULO ORIENTATIVO NO ESTANDO INCLUIDO EN EL COSTE DE LA VIVIENDA.

EDIFICIO FLORIDA - ARANJUEZ

GOBERNADOR 25 1º CENTRO DERECHA

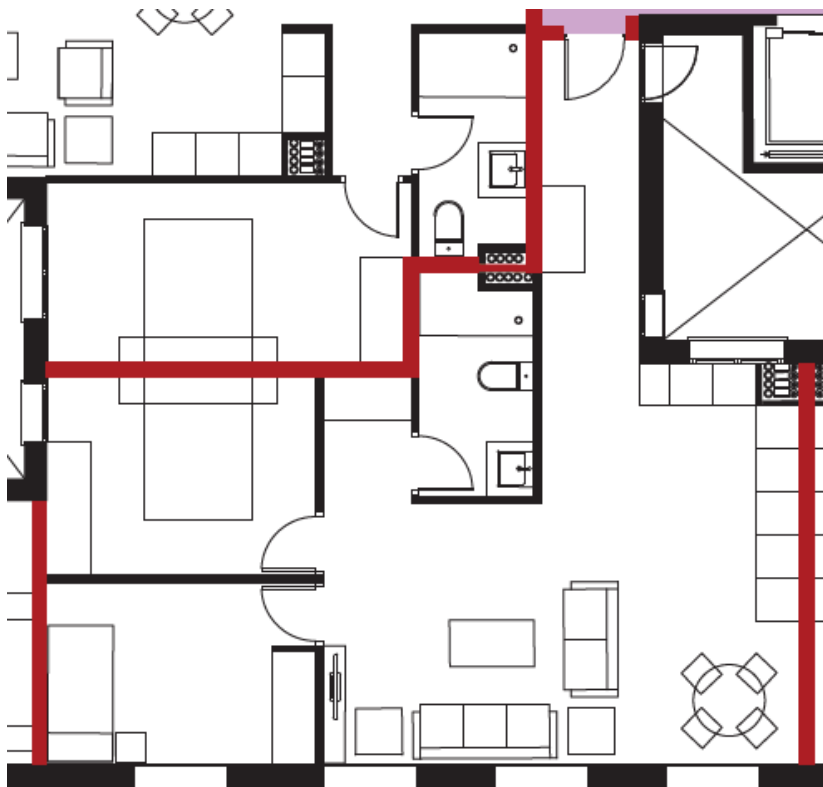

SUPERFICIE VIVIENDA

Construida propia

Construida con zonas comunes

m²

92,18m²

**COSTE ESTIMADO DE
VIVIENDA: 175.793€ + IVA**

SUBVENCION ESTIMADA: 17.515€

Reserva 3.000€

Elección vivienda 10.000€

Antes del 10 de febrero 2024: 25.674€

Hipoteca: 140.634€

Fin de obra: 14.063€



RESIDENCIAL
NEW HOME
ARANJUEZ (MADRID)

¡Un Lujo a Precio de Coste!



CALIFICACIÓN ENERGÉTICA



¡Un Lujo a Precio de Coste!

ESTE PLANO Y LOS DATOS NUMÉRICOS QUE EN EL FIGURAN SON PROVISIONALES ESTANDO SUJETOS A MODIFICACIONES POR NECESIDADES DE LA OBRA DE REHABILITACIÓN, DE LOS IMPREVISTOS POSIBLES QUE PUEDAN SURGIR EN LA EDIFICACIÓN EXISTENTE, OBTENCIÓN DE LICENCIAS, OBTENCIÓN DE SUBVENCIONES, INTERFERENCIAS CON VIVIENDAS HABITADAS, ADEMÁS DE AQUELLAS QUE ESTIMEN PERTINENTES EL PROYECTISTA Y LA DIRECCIÓN FACULTATIVA. EL AMUEBLAMIENTO Y EL AJARDINAMIENTO, FIGURAN EXCLUSIVAMENTE A TÍTULO ORIENTATIVO NO ESTANDO INCLUIDO EN EL COSTE DE LA VIVIENDA.



EDIFICIO FLORIDA - ARANJUEZ

GOBERNADOR 25 1º IZQUIERDA

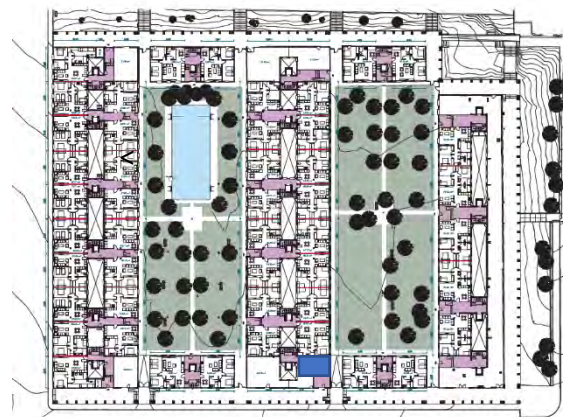

SUPERFICIE VIVIENDA

Construida propia

Construida con zonas comunes

m²

67,06m²

**COSTE ESTIMADO DE
VIVIENDA: 127.890€ + IVA**

SUBVENCION ESTIMADA: 12.742€

Reserva 3.000€

Elección vivienda 10.000€

Antes del 10 de febrero 2024: 15.136€

Hipoteca: 102.312€

Fin de obra: 10.231€



RESIDENCIAL
NEW HOME

ARANJUEZ (MADRID)



CALIFICACIÓN ENERGÉTICA



¡Un Lujo a Precio de Coste!

¡Un Lujo a Precio de Coste!

ESTE PLANO Y LOS DATOS NUMÉRICOS QUE EN EL FIGURAN SON PROVISIONALES ESTANDO SUJETOS A MODIFICACIONES POR NECESIDADES DE LA OBRA DE REHABILITACIÓN, DE LOS IMPREVISTOS POSIBLES QUE PUEDAN SURGIR EN LA EDIFICACIÓN EXISTENTE, OBTENCIÓN DE LICENCIAS, OBTENCIÓN DE SUBVENCIONES, INTERFERENCIAS CON VIVIENDAS HABITADAS, ADEMÁS DE AQUELLAS QUE ESTIMEN PERTINENTES EL PROYECTISTA Y LA DIRECCIÓN FACULTATIVA. EL AMUEBLAMIENTO Y EL AJARDINAMIENTO, FIGURAN EXCLUSIVAMENTE A TÍTULO ORIENTATIVO NO ESTANDO INCLUIDO EN EL COSTE DE LA VIVIENDA.



EDIFICIO FLORIDA - ARANJUEZ

GOBERNADOR 25 1º CENTRO IZQUIERDA

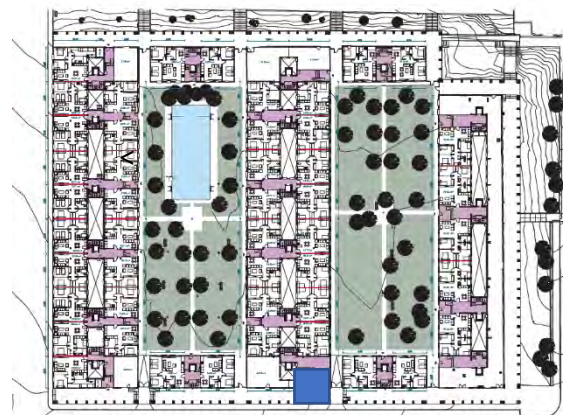

SUPERFICIE VIVIENDA

Construida propia

m²

Construida con zonas comunes

92,81m²

**COSTE ESTIMADO DE
VIVIENDA: 176.994€ + IVA**

SUBVENCION ESTIMADA: 17.634€

Reserva 3.000€

Elección vivienda 10.000€

Antes del 10 de febrero 2024: 25.939€

Hipoteca: 141.595€

Fin de obra: 14.159€



RESIDENCIAL
NEW HOME
ARANJUEZ (MADRID)



CALIFICACIÓN ENERGÉTICA



¡Un Lujo a Precio de Coste!

¡Un Lujo a Precio de Coste!

ESTE PLANO Y LOS DATOS NUMÉRICOS QUE EN EL FIGURAN SON PROVISIONALES ESTANDO SUJETOS A MODIFICACIONES POR NECESIDADES DE LA OBRA DE REHABILITACIÓN, DE LOS IMPREVISTOS POSIBLES QUE PUEDAN SURGIR EN LA EDIFICACIÓN EXISTENTE, OBTENCIÓN DE LICENCIAS, OBTENCIÓN DE SUBVENCIONES, INTERFERENCIAS CON VIVIENDAS HABITADAS, ADEMÁS DE AQUELLAS QUE ESTIMEN PERTINENTES EL PROYECTISTA Y LA DIRECCIÓN FACULTATIVA. EL AMUEBLAMIENTO Y EL AJARDINAMIENTO, FIGURAN EXCLUSIVAMENTE A TÍTULO ORIENTATIVO NO ESTANDO INCLUIDO EN EL COSTE DE LA VIVIENDA.



EDIFICIO FLORIDA - ARANJUEZ

GOBERNADOR 27 1º CENTRO DERECHA



SUPERFICIE VIVIENDA

Construida propia

Construida con zonas comunes

m²

78,18m²

**COSTE ESTIMADO DE
VIVIENDA: 149.091€ + IVA**

SUBVENCION ESTIMADA: 14.854€

Reserva 3.000€

Elección vivienda 10.000€

Antes del 10 de febrero 2024: 19.800€

Hipoteca: 119.273€

Fin de obra: 11.927€



RESIDENCIAL
NEW HOME
ARANJUEZ (MADRID)

¡Un Lujo a Precio de Coste!



CALIFICACIÓN ENERGÉTICA



¡Un Lujo a Precio de Coste!



oiko

El Primer Portal Inmobiliario
Exclusivo del Sector Cooperativo



tau

INICIATIVA DE VIVIENDA COOPERATIVA

ESTE PLANO Y LOS DATOS NUMÉRICOS QUE EN EL FIGURAN SON PROVISIONALES ESTANDO SUJETOS A MODIFICACIONES POR NECESIDADES DE LA OBRA DE REHABILITACIÓN, DE LOS IMPREVISTOS POSIBLES QUE PUEDAN SURGIR EN LA EDIFICACIÓN EXISTENTE, OBTENCIÓN DE LICENCIAS, OBTENCIÓN DE SUBVENCIONES, INTERFERENCIAS CON VIVIENDAS HABITADAS, ADEMÁS DE AQUELLAS QUE ESTIMEN PERTINENTES EL PROYECTISTA Y LA DIRECCIÓN FACULTATIVA. EL AMUEBLAMIENTO Y EL AJARDINAMIENTO, FIGURAN EXCLUSIVAMENTE A TÍTULO ORIENTATIVO NO ESTANDO INCLUIDO EN EL COSTE DE LA VIVIENDA.

EDIFICIO FLORIDA - ARANJUEZ

GOBERNADOR 27 1º DERECHA

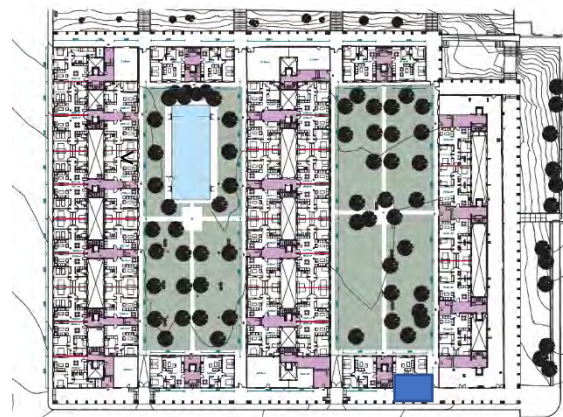

SUPERFICIE VIVIENDA

Construida propia

Construida con zonas comunes

m²

69,92m²

**COSTE ESTIMADO DE
VIVIENDA: 133.335€ + IVA**

SUBVENCION ESTIMADA: 13.284€

Reserva 3.000€

Elección vivienda 10.000€

Antes del 10 de febrero 2024: 16.334€

Hipoteca: 106.668€

Fin de obra: 10.667€



RESIDENCIAL
NEW HOME
ARANJUEZ (MADRID)

¡Un Lujo a Precio de Coste!



CALIFICACIÓN ENERGÉTICA



¡Un Lujo a Precio de Coste!



ESTE PLANO Y LOS DATOS NUMÉRICOS QUE EN EL FIGURAN SON PROVISIONALES ESTANDO SUJETOS A MODIFICACIONES POR NECESIDADES DE LA OBRA DE REHABILITACIÓN, DE LOS IMPREVISTOS POSIBLES QUE PUEDAN SURGIR EN LA EDIFICACIÓN EXISTENTE, OBTENCIÓN DE LICENCIAS, OBTENCIÓN DE SUBVENCIONES, INTERFERENCIAS CON VIVIENDAS HABITADAS, ADEMÁS DE AQUELLAS QUE ESTIMEN PERTINENTES EL PROYECTISTA Y LA DIRECCIÓN FACULTATIVA. EL AMUEBLAMIENTO Y EL AJARDINAMIENTO, FIGURAN EXCLUSIVAMENTE A TÍTULO ORIENTATIVO NO ESTANDO INCLUIDO EN EL COSTE DE LA VIVIENDA.

EDIFICIO FLORIDA - ARANJUEZ

GOBERNADOR 37 1º DERECHA

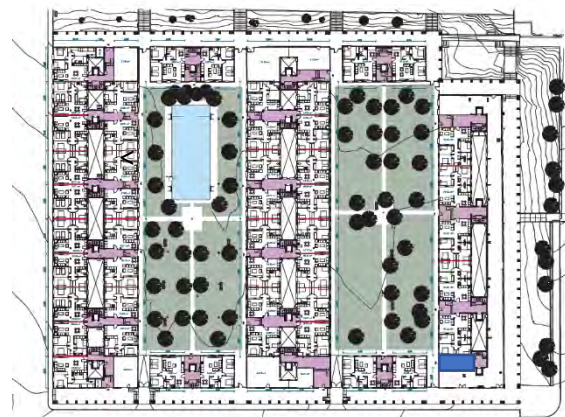
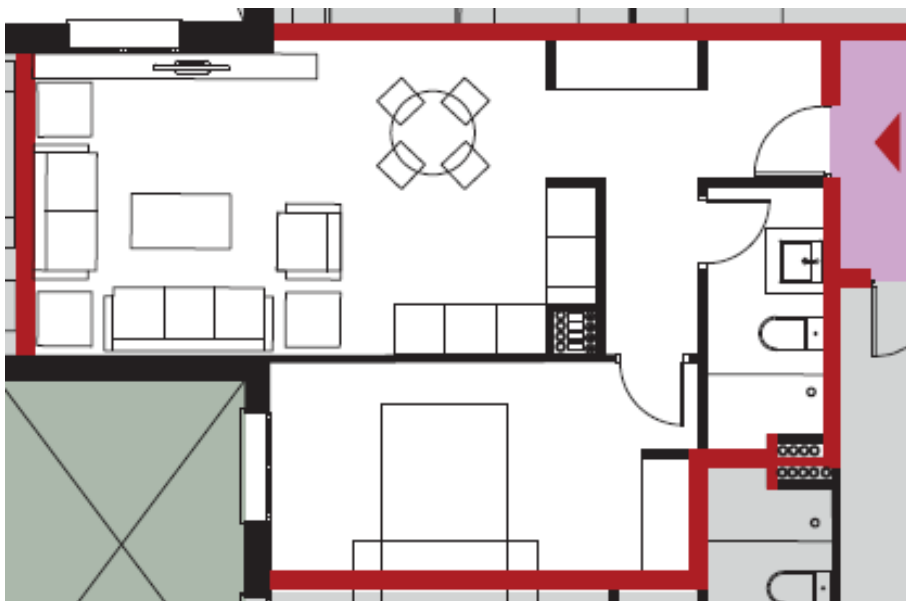

SUPERFICIE VIVIENDA

Construida propia

Construida con zonas comunes

m²

68,39m²

**COSTE ESTIMADO DE
VIVIENDA: 130.423€ + IVA**

SUBVENCION ESTIMADA: 12.994€

Reserva 3.000€

Elección vivienda 10.000€

Antes del 10 de febrero 2024: 15.693€

Hipoteca: 104.338€

Fin de obra: 10.434€



RESIDENCIAL
NEW HOME
ARANJUEZ (MADRID)

¡Un Lujo a Precio de Coste!



CALIFICACIÓN ENERGÉTICA



¡Un Lujo a Precio de Coste!



ESTE PLANO Y LOS DATOS NUMÉRICOS QUE EN EL FIGURAN SON PROVISIONALES ESTANDO SUJETOS A MODIFICACIONES POR NECESIDADES DE LA OBRA DE REHABILITACIÓN, DE LOS IMPREVISTOS POSIBLES QUE PUEDAN SURGIR EN LA EDIFICACIÓN EXISTENTE, OBTENCIÓN DE LICENCIAS, OBTENCIÓN DE SUBVENCIONES, INTERFERENCIAS CON VIVIENDAS HABITADAS, ADEMÁS DE AQUELLAS QUE ESTIMEN PERTINENTES EL PROYECTISTA Y LA DIRECCIÓN FACULTATIVA. EL AMUEBLAMIENTO Y EL AJARDINAMIENTO, FIGURAN EXCLUSIVAMENTE A TÍTULO ORIENTATIVO NO ESTANDO INCLUIDO EN EL COSTE DE LA VIVIENDA.

EDIFICIO FLORIDA - ARANJUEZ

GOBERNADOR 37 1º CENTRO DERECHA

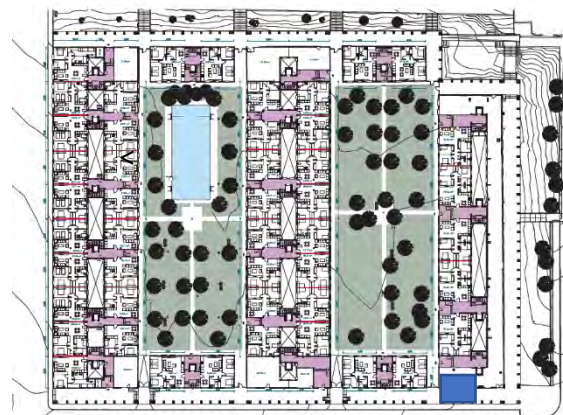
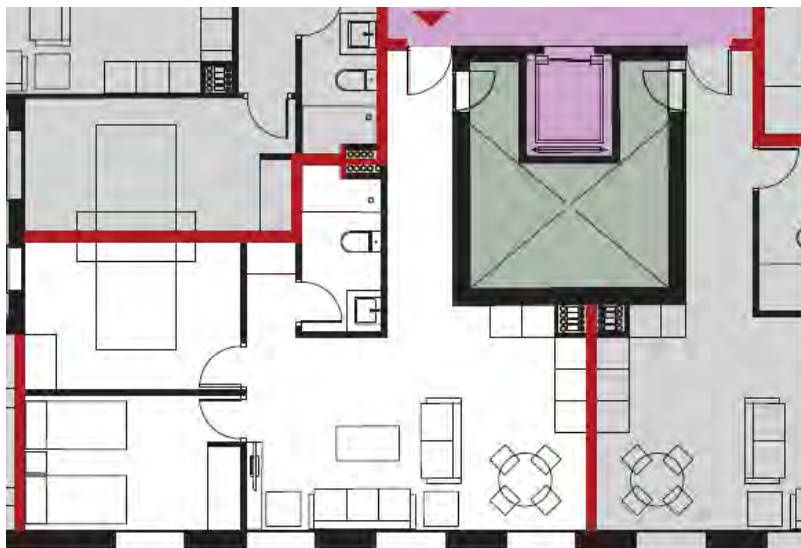

SUPERFICIE VIVIENDA

Construida propia

Construida con zonas comunes

m²

83,32m²

**COSTE ESTIMADO DE
VIVIENDA: 158.898€ + IVA**

SUBVENCION ESTIMADA: 15.831€

Reserva 3.000€

Elección vivienda 10.000€

Antes del 10 de febrero 2024: 21.957€

Hipoteca: 127.118€

Fin de obra: 12.712€



RESIDENCIAL
NEW HOME
ARANJUEZ (MADRID)

¡Un Lujo a Precio de Coste!



CALIFICACIÓN ENERGÉTICA



¡Un Lujo a Precio de Coste!



ESTE PLANO Y LOS DATOS NUMÉRICOS QUE EN EL FIGURAN SON PROVISIONALES ESTANDO SUJETOS A MODIFICACIONES POR NECESIDADES DE LA OBRA DE REHABILITACIÓN, DE LOS IMPREVISTOS POSIBLES QUE PUEDAN SURGIR EN LA EDIFICACIÓN EXISTENTE, OBTENCIÓN DE LICENCIAS, OBTENCIÓN DE SUBVENCIONES, INTERFERENCIAS CON VIVIENDAS HABITADAS, ADEMÁS DE AQUELLAS QUE ESTIMEN PERTINENTES EL PROYECTISTA Y LA DIRECCIÓN FACULTATIVA. EL AMUEBLAMIENTO Y EL AJARDINAMIENTO, FIGURAN EXCLUSIVAMENTE A TÍTULO ORIENTATIVO NO ESTANDO INCLUIDO EN EL COSTE DE LA VIVIENDA.

EDIFICIO FLORIDA - ARANJUEZ

VIVIENDAS VARIAS



PLANTA SEGUNDA



RESIDENCIAL
NEW HOME
ARANJUEZ (MADRID)

¡Un Lujo a Precio de Coste!

GERES 30
SERVICIOS INTEGRALES PARA LA EDIFICACION
CALIFICACIÓN ENERGÉTICA



¡Un Lujo a Precio de Coste!

ESTE PLANO Y LOS DATOS NUMÉRICOS QUE EN EL FIGURAN SON PROVISIONALES ESTANDO SUJETOS A MODIFICACIONES POR NECESIDADES DE LA OBRA DE REHABILITACIÓN, DE LOS IMPREVISTOS POSIBLES QUE PUEDAN SURGIR EN LA EDIFICACIÓN EXISTENTE, OBTENCIÓN DE LICENCIAS, OBTENCIÓN DE SUBVENCIONES, INTERFERENCIAS CON VIVIENDAS HABITADAS, ADEMÁS DE AQUELLAS QUE ESTIMEN PERTINENTES EL PROYECTISTA Y LA DIRECCIÓN FACULTATIVA. EL AMUEBLAMIENTO Y EL AJARDINAMIENTO, FIGURAN EXCLUSIVAMENTE A TÍTULO ORIENTATIVO NO ESTANDO INCLUIDO EN EL COSTE DE LA VIVIENDA.



oiko
El Primer Portal Inmobiliario
Exclusivo del Sector Cooperativo



adu
www.aduasesores.com
tau
IN ARQUITECTURA Y DISEÑO DE INTERIORES

EDIFICIO FLORIDA - ARANJUEZ

S.ANTONIO 24 2º OFICINA VIVIENDA CENTRO IZQUIERDA

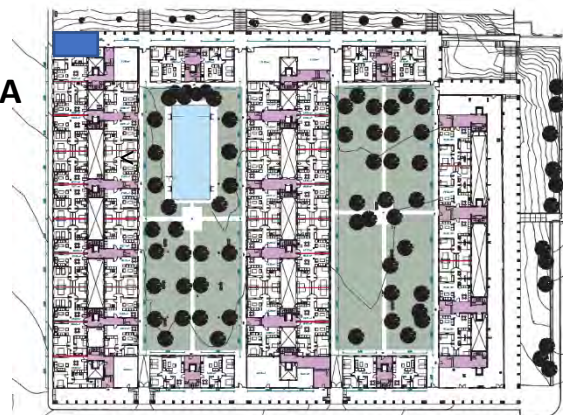
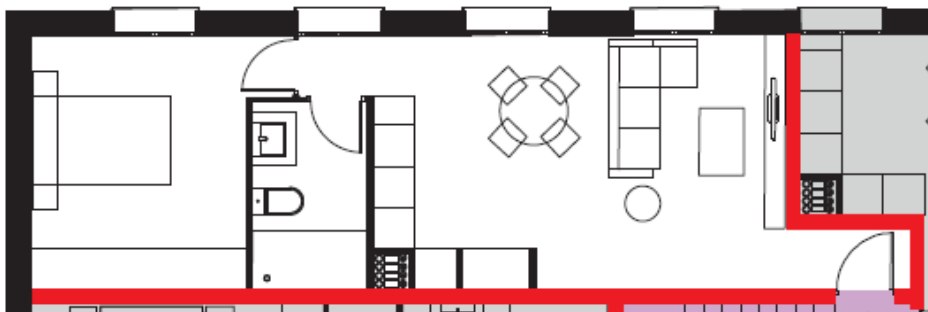

SUPERFICIE VIVIENDA

Construida propia

Construida con zonas comunes

m²

62,06m²

**COSTE ESTIMADO DE
VIVIENDA: 118.353€ + IVA**

SUBVENCION ESTIMADA: 11.791€

Reserva 3.000€

Elección vivienda 10.000€

Antes del 10 de febrero 2024: 13.038€

Hipoteca: 94.682€

Fin de obra: 9.468€



RESIDENCIAL
NEW HOME
ARANJUEZ (MADRID)

¡Un Lujo a Precio de Coste!



CALIFICACIÓN ENERGÉTICA



¡Un Lujo a Precio de Coste!

ESTE PLANO Y LOS DATOS NUMÉRICOS QUE EN EL FIGURAN SON PROVISIONALES ESTANDO SUJETOS A MODIFICACIONES POR NECESIDADES DE LA OBRA DE REHABILITACIÓN, DE LOS IMPREVISTOS POSIBLES QUE PUEDAN SURGIR EN LA EDIFICACIÓN EXISTENTE, OBTENCIÓN DE LICENCIAS, OBTENCIÓN DE SUBVENCIONES, INTERFERENCIAS CON VIVIENDAS HABITADAS, ADEMÁS DE AQUELLAS QUE ESTIMEN PERTINENTES EL PROYECTISTA Y LA DIRECCIÓN FACULTATIVA. EL AMUEBLAMIENTO Y EL AJARDINAMIENTO, FIGURAN EXCLUSIVAMENTE A TÍTULO ORIENTATIVO NO ESTANDO INCLUIDO EN EL COSTE DE LA VIVIENDA.



EDIFICIO FLORIDA - ARANJUEZ

S.ANTONIO 24 2º OFICINA VIVIENDA CENTRO DERECHA

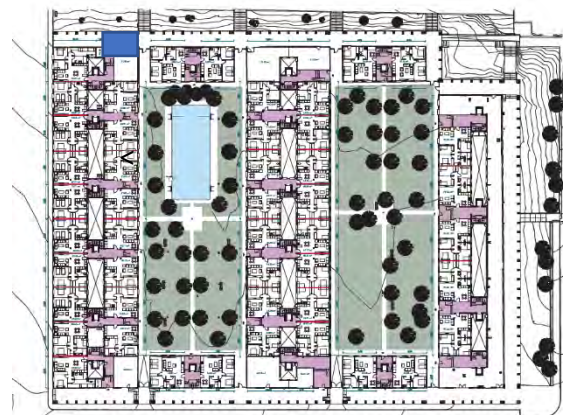
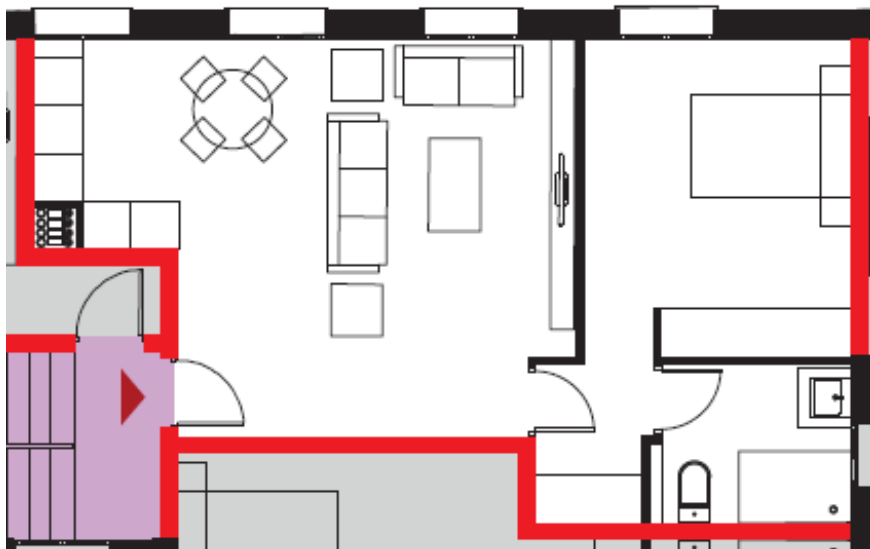

SUPERFICIE VIVIENDA

Construida propia

Construida con zonas comunes

m²

75,28m²

**COSTE ESTIMADO DE
VIVIENDA: 143.564€ + IVA**

SUBVENCION ESTIMADA: 14.303€

Reserva 3.000€

Elección vivienda 10.000€

Antes del 10 de febrero 2024: 18.584€

Hipoteca: 114.852€

Fin de obra: 11.485€



RESIDENCIAL
NEW HOME
ARANJUEZ (MADRID)

¡Un Lujo a Precio de Coste!



CALIFICACIÓN ENERGÉTICA



¡Un Lujo a Precio de Coste!



ESTE PLANO Y LOS DATOS NUMÉRICOS QUE EN EL FIGURAN SON PROVISIONALES ESTANDO SUJETOS A MODIFICACIONES POR NECESIDADES DE LA OBRA DE REHABILITACIÓN, DE LOS IMPREVISTOS POSIBLES QUE PUEDAN SURGIR EN LA EDIFICACIÓN EXISTENTE, OBTENCIÓN DE LICENCIAS, OBTENCIÓN DE SUBVENCIONES, INTERFERENCIAS CON VIVIENDAS HABITADAS, ADEMÁS DE AQUELLAS QUE ESTIMEN PERTINENTES EL PROYECTISTA Y LA DIRECCIÓN FACULTATIVA. EL AMUEBLAMIENTO Y EL AJARDINAMIENTO, FIGURAN EXCLUSIVAMENTE A TÍTULO ORIENTATIVO NO ESTANDO INCLUIDO EN EL COSTE DE LA VIVIENDA.

EDIFICIO FLORIDA - ARANJUEZ

S.ANTONIO 24 2º DERECHA

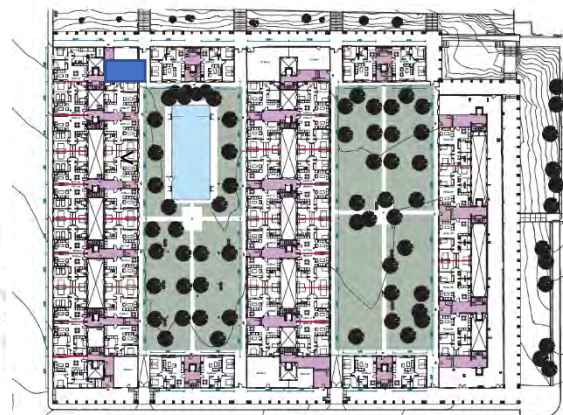
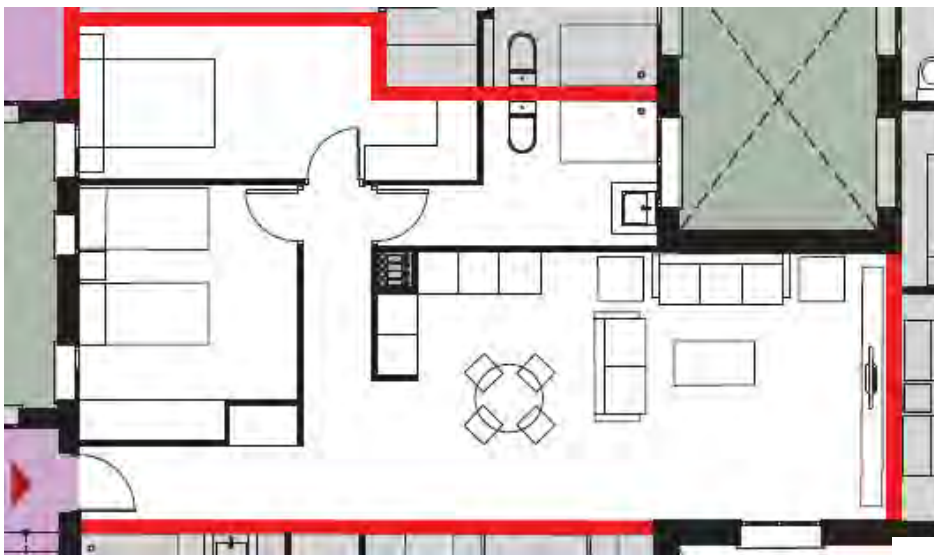

SUPERFICIE VIVIENDA

Construida propia

76,40m²

Construida con zonas comunes

88,14m²

**COSTE ESTIMADO DE
VIVIENDA: 168.089€ + IVA**

SUBVENCION ESTIMADA: 16.747€

Reserva 3.000€

Elección vivienda 10.000€

Antes del 10 de febrero 2024: 23.980€

Hipoteca: 134.471€

Fin de obra: 13.447€



RESIDENCIAL
NEW HOME
ARANJUEZ (MADRID)

¡Un Lujo a Precio de Coste!



CALIFICACIÓN ENERGÉTICA



¡Un Lujo a Precio de Coste!



ESTE PLANO Y LOS DATOS NUMÉRICOS QUE EN EL FIGURAN SON PROVISIONALES ESTANDO SUJETOS A MODIFICACIONES POR NECESIDADES DE LA OBRA DE REHABILITACIÓN, DE LOS IMPREVISTOS POSIBLES QUE PUEDAN SURGIR EN LA EDIFICACIÓN EXISTENTE, OBTENCIÓN DE LICENCIAS, OBTENCIÓN DE SUBVENCIONES, INTERFERENCIAS CON VIVIENDAS HABITADAS, ADEMÁS DE AQUELLAS QUE ESTIMEN PERTINENTES EL PROYECTISTA Y LA DIRECCIÓN FACULTATIVA. EL AMUEBLAMIENTO Y EL AJARDINAMIENTO, FIGURAN EXCLUSIVAMENTE A TÍTULO ORIENTATIVO NO ESTANDO INCLUIDO EN EL COSTE DE LA VIVIENDA.

EDIFICIO FLORIDA - ARANJUEZ

S.ANTONIO 44 2º CENTRO DERECHA

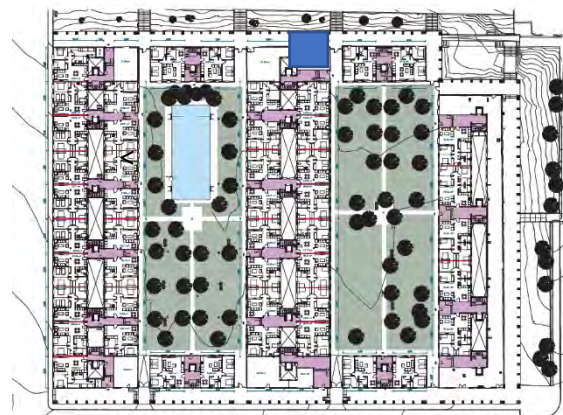

SUPERFICIE VIVIENDA

Construida propia

m²

Construida con zonas comunes

91,76m²

**COSTE ESTIMADO DE
VIVIENDA: 174.996€ + IVA**

SUBVENCION ESTIMADA: 17.435€

Reserva 3.000€

Elección vivienda 10.000€

Antes del 10 de febrero 2024: 25.499€

Hipoteca: 139.997€

Fin de obra: 14.000€



RESIDENCIAL
NEW HOME
ARANJUEZ (MADRID)

¡Un Lujo a Precio de Coste!



CALIFICACIÓN ENERGÉTICA



¡Un Lujo a Precio de Coste!



ESTE PLANO Y LOS DATOS NUMÉRICOS QUE EN EL FIGURAN SON PROVISIONALES ESTANDO SUJETOS A MODIFICACIONES POR NECESIDADES DE LA OBRA DE REHABILITACIÓN, DE LOS IMPREVISTOS POSIBLES QUE PUEDAN SURGIR EN LA EDIFICACIÓN EXISTENTE, OBTENCIÓN DE LICENCIAS, OBTENCIÓN DE SUBVENCIONES, INTERFERENCIAS CON VIVIENDAS HABITADAS, ADEMÁS DE AQUELLAS QUE ESTIMEN PERTINENTES EL PROYECTISTA Y LA DIRECCIÓN FACULTATIVA. EL AMUEBLAMIENTO Y EL AJARDINAMIENTO, FIGURAN EXCLUSIVAMENTE A TÍTULO ORIENTATIVO NO ESTANDO INCLUIDO EN EL COSTE DE LA VIVIENDA.

EDIFICIO FLORIDA - ARANJUEZ

S.ANTONIO 44 2º DERECHA



SUPERFICIE VIVIENDA

Construida propia

Construida con zonas comunes

m²

70,87m²

**COSTE ESTIMADO DE
VIVIENDA: 135.151€ + IVA**

SUBVENCION ESTIMADA: 13.465€

Reserva 3.000€

Elección vivienda 10.000€

Antes del 10 de febrero 2024: 16.733€

Hipoteca: 108.121€

Fin de obra: 10.812€



RESIDENCIAL
NEW HOME
ARANJUEZ (MADRID)

¡Un Lujo a Precio de Coste!



CALIFICACIÓN ENERGÉTICA



¡Un Lujo a Precio de Coste!



ESTE PLANO Y LOS DATOS NUMÉRICOS QUE EN EL FIGURAN SON PROVISIONALES ESTANDO SUJETOS A MODIFICACIONES POR NECESIDADES DE LA OBRA DE REHABILITACIÓN, DE LOS IMPREVISTOS POSIBLES QUE PUEDAN SURGIR EN LA EDIFICACIÓN EXISTENTE, OBTENCIÓN DE LICENCIAS, OBTENCIÓN DE SUBVENCIONES, INTERFERENCIAS CON VIVIENDAS HABITADAS, ADEMÁS DE AQUELLAS QUE ESTIMEN PERTINENTES EL PROYECTISTA Y LA DIRECCIÓN FACULTATIVA. EL AMUEBLAMIENTO Y EL AJARDINAMIENTO, FIGURAN EXCLUSIVAMENTE A TÍTULO ORIENTATIVO NO ESTANDO INCLUIDO EN EL COSTE DE LA VIVIENDA.

EDIFICIO FLORIDA - ARANJUEZ

S.ANTONIO 46 2º CENTRO DERECHA

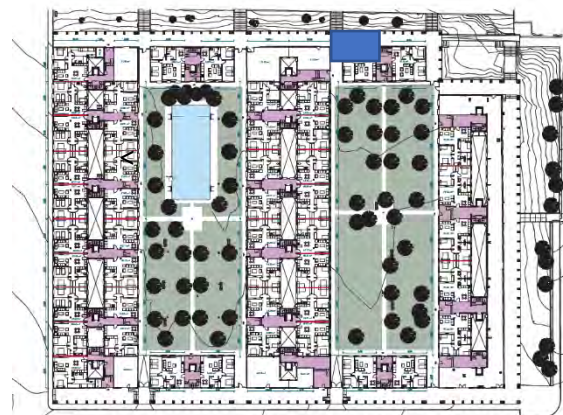

SUPERFICIE VIVIENDA

Construida propia

Construida con zonas comunes

m²

84,48m²

**COSTE ESTIMADO DE
VIVIENDA: 161.113€ + IVA**

SUBVENCION ESTIMADA: 16.052€

Reserva 3.000€

Elección vivienda 10.000€

Antes del 10 de febrero 2024: 22.445€

Hipoteca: 128.891€

Fin de obra: 12.889€



RESIDENCIAL
NEW HOME
ARANJUEZ (MADRID)

¡Un Lujo a Precio de Coste!

GERES 30
SERVICIOS INTEGRALES PARA LA EDIFICACION
CALIFICACIÓN ENERGÉTICA



¡Un Lujo a Precio de Coste!

oiko
El Primer Portal Inmobiliario
Exclusivo del Sector Cooperativo



adu
www.aduassociados.com
tau
INICIATIVAS DE PROMOCIÓN DE VIVIENDAS

ESTE PLANO Y LOS DATOS NUMÉRICOS QUE EN EL FIGURAN SON PROVISIONALES ESTANDO SUJETOS A MODIFICACIONES POR NECESIDADES DE LA OBRA DE REHABILITACIÓN, DE LOS IMPREVISTOS POSIBLES QUE PUEDAN SURGIR EN LA EDIFICACIÓN EXISTENTE, OBTENCIÓN DE LICENCIAS, OBTENCIÓN DE SUBVENCIONES, INTERFERENCIAS CON VIVIENDAS HABITADAS, ADEMÁS DE AQUELLAS QUE ESTIMEN PERTINENTES EL PROYECTISTA Y LA DIRECCIÓN FACULTATIVA. EL AMUEBLAMIENTO Y EL AJARDINAMIENTO, FIGURAN EXCLUSIVAMENTE A TÍTULO ORIENTATIVO NO ESTANDO INCLUIDO EN EL COSTE DE LA VIVIENDA.

EDIFICIO FLORIDA - ARANJUEZ

S.ANTONIO 46 2º DERECHA

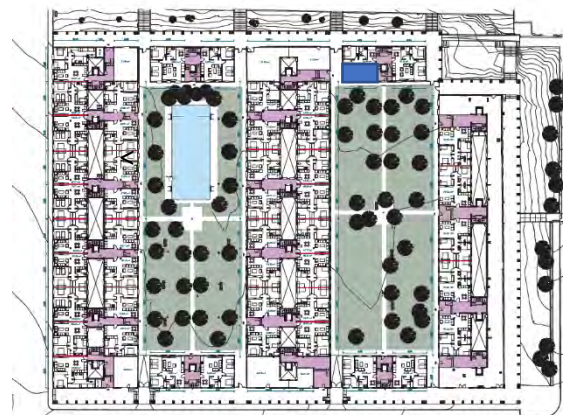

SUPERFICIE VIVIENDA

Construida propia

m²

Construida con zonas comunes

71,03m²

**COSTE ESTIMADO DE
VIVIENDA: 135.464€ + IVA**

SUBVENCION ESTIMADA: 13.496€

Reserva 3.000€

Elección vivienda 10.000€

Antes del 10 de febrero 2024: 16.802€

Hipoteca: 108.371€

Fin de obra: 10.837€



RESIDENCIAL
NEW HOME
ARANJUEZ (MADRID)

¡Un Lujo a Precio de Coste!



CALIFICACIÓN ENERGÉTICA



¡Un Lujo a Precio de Coste!



ESTE PLANO Y LOS DATOS NUMÉRICOS QUE EN EL FIGURAN SON PROVISIONALES ESTANDO SUJETOS A MODIFICACIONES POR NECESIDADES DE LA OBRA DE REHABILITACIÓN, DE LOS IMPREVISTOS POSIBLES QUE PUEDAN SURGIR EN LA EDIFICACIÓN EXISTENTE, OBTENCIÓN DE LICENCIAS, OBTENCIÓN DE SUBVENCIONES, INTERFERENCIAS CON VIVIENDAS HABITADAS, ADEMÁS DE AQUELLAS QUE ESTIMEN PERTINENTES EL PROYECTISTA Y LA DIRECCIÓN FACULTATIVA. EL AMUEBLAMIENTO Y EL AJARDINAMIENTO, FIGURAN EXCLUSIVAMENTE A TÍTULO ORIENTATIVO NO ESTANDO INCLUIDO EN EL COSTE DE LA VIVIENDA.

EDIFICIO FLORIDA - ARANJUEZ

S.ANTONIO 46 2º CENTRO

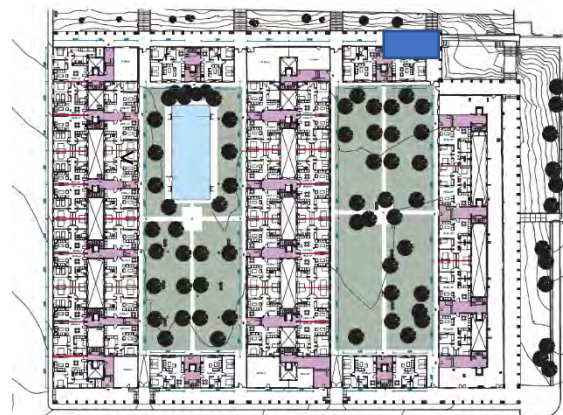

SUPERFICIE VIVIENDA

Construida propia

Construida con zonas comunes

m²

65,82m²

**COSTE ESTIMADO DE
VIVIENDA: 125.526€ + IVA**

SUBVENCION ESTIMADA: 12.506€

Reserva 3.000€

Elección vivienda 10.000€

Antes del 10 de febrero 2024: 14.616€

Hipoteca: 100.421€

Fin de obra: 10.042€



RESIDENCIAL
NEW HOME
ARANJUEZ (MADRID)

¡Un Lujo a Precio de Coste!



CALIFICACIÓN ENERGÉTICA



¡Un Lujo a Precio de Coste!



ESTE PLANO Y LOS DATOS NUMÉRICOS QUE EN EL FIGURAN SON PROVISIONALES ESTANDO SUJETOS A MODIFICACIONES POR NECESIDADES DE LA OBRA DE REHABILITACIÓN, DE LOS IMPREVISTOS POSIBLES QUE PUEDAN SURGIR EN LA EDIFICACIÓN EXISTENTE, OBTENCIÓN DE LICENCIAS, OBTENCIÓN DE SUBVENCIONES, INTERFERENCIAS CON VIVIENDAS HABITADAS, ADEMÁS DE AQUELLAS QUE ESTIMEN PERTINENTES EL PROYECTISTA Y LA DIRECCIÓN FACULTATIVA. EL AMUEBLAMIENTO Y EL AJARDINAMIENTO, FIGURAN EXCLUSIVAMENTE A TÍTULO ORIENTATIVO NO ESTANDO INCLUIDO EN EL COSTE DE LA VIVIENDA.

EDIFICIO FLORIDA - ARANJUEZ

S.ANTONIO 46 2º CENTRO IZQUIERDA

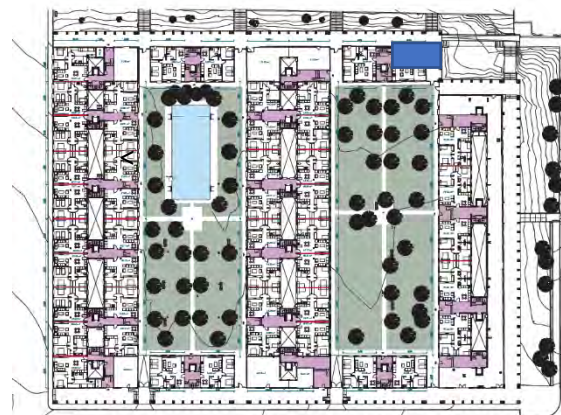

SUPERFICIE VIVIENDA

Construida propia

Construida con zonas comunes

m²

59,70m²

**COSTE ESTIMADO DE
VIVIENDA: 113.850€ + IVA**

SUBVENCION ESTIMADA: 11.343€

Reserva 3.000€

Elección vivienda 10.000€

Antes del 10 de febrero 2024: 12.047€

Hipoteca: 91.080€

Fin de obra: 9.108€



RESIDENCIAL
NEW HOME

ARANJUEZ (MADRID)



CALIFICACIÓN ENERGÉTICA



¡Un Lujo a Precio de Coste!



ESTE PLANO Y LOS DATOS NUMÉRICOS QUE EN EL FIGURAN SON PROVISIONALES ESTANDO SUJETOS A MODIFICACIONES POR NECESIDADES DE LA OBRA DE REHABILITACIÓN, DE LOS IMPREVISTOS POSIBLES QUE PUEDAN SURGIR EN LA EDIFICACIÓN EXISTENTE, OBTENCIÓN DE LICENCIAS, OBTENCIÓN DE SUBVENCIONES, INTERFERENCIAS CON VIVIENDAS HABITADAS, ADEMÁS DE AQUELLAS QUE ESTIMEN PERTINENTES EL PROYECTISTA Y LA DIRECCIÓN FACULTATIVA. EL AMUEBLAMIENTO Y EL AJARDINAMIENTO, FIGURAN EXCLUSIVAMENTE A TÍTULO ORIENTATIVO NO ESTANDO INCLUIDO EN EL COSTE DE LA VIVIENDA.

EDIFICIO FLORIDA - ARANJUEZ

S.ANTONIO 46 2º IZQUIERDA

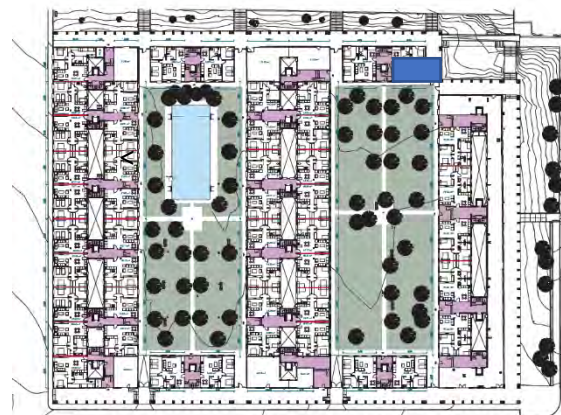

SUPERFICIE VIVIENDA

Construida propia

Construida con zonas comunes

m²

72,30m²

**COSTE ESTIMADO DE
VIVIENDA: 137.873€ + IVA**

SUBVENCION ESTIMADA: 13.736€

Reserva 3.000€

Elección vivienda 10.000€

Antes del 10 de febrero 2024: 17.332€

Hipoteca: 110.298€

Fin de obra: 11.030€



RESIDENCIAL
NEW HOME
ARANJUEZ (MADRID)



CALIFICACIÓN ENERGÉTICA



¡Un Lujo a Precio de Coste!



oiko

El Primer Portal Inmobiliario
Exclusivo del Sector Cooperativo



tau

INICIATIVA DE PROMOCIÓN COOPERATIVA DE VIVIENDA

ESTE PLANO Y LOS DATOS NUMÉRICOS QUE EN EL FIGURAN SON PROVISIONALES ESTANDO SUJETOS A MODIFICACIONES POR NECESIDADES DE LA OBRA DE REHABILITACIÓN, DE LOS IMPREVISTOS POSIBLES QUE PUEDAN SURGIR EN LA EDIFICACIÓN EXISTENTE, OBTENCIÓN DE LICENCIAS, OBTENCIÓN DE SUBVENCIONES, INTERFERENCIAS CON VIVIENDAS HABITADAS, ADEMÁS DE AQUELLAS QUE ESTIMEN PERTINENTES EL PROYECTISTA Y LA DIRECCIÓN FACULTATIVA. EL AMUEBLAMIENTO Y EL AJARDINAMIENTO, FIGURAN EXCLUSIVAMENTE A TÍTULO ORIENTATIVO NO ESTANDO INCLUIDO EN EL COSTE DE LA VIVIENDA.

EDIFICIO FLORIDA - ARANJUEZ

GOBERNADOR 25 2º DERECHA



SUPERFICIE VIVIENDA

Construida propia

m²

Construida con zonas comunes

68,00m²

**COSTE ESTIMADO DE
VIVIENDA: 129.682€ + IVA**

SUBVENCION ESTIMADA: 12.921€

Reserva 3.000€

Elección vivienda 10.000€

Antes del 10 de febrero 2024: 15.530€

Hipoteca: 103.746€

Fin de obra: 10.375€



RESIDENCIAL
NEW HOME
ARANJUEZ (MADRID)

¡Un Lujo a Precio de Coste!



CALIFICACIÓN ENERGÉTICA



¡Un Lujo a Precio de Coste!



ESTE PLANO Y LOS DATOS NUMÉRICOS QUE EN EL FIGURAN SON PROVISIONALES ESTANDO SUJETOS A MODIFICACIONES POR NECESIDADES DE LA OBRA DE REHABILITACIÓN, DE LOS IMPREVISTOS POSIBLES QUE PUEDAN SURGIR EN LA EDIFICACIÓN EXISTENTE, OBTENCIÓN DE LICENCIAS, OBTENCIÓN DE SUBVENCIONES, INTERFERENCIAS CON VIVIENDAS HABITADAS, ADEMÁS DE AQUELLAS QUE ESTIMEN PERTINENTES EL PROYECTISTA Y LA DIRECCIÓN FACULTATIVA. EL AMUEBLAMIENTO Y EL AJARDINAMIENTO, FIGURAN EXCLUSIVAMENTE A TÍTULO ORIENTATIVO NO ESTANDO INCLUIDO EN EL COSTE DE LA VIVIENDA.

EDIFICIO FLORIDA - ARANJUEZ

GOBERNADOR 25 2º CENTRO DERECHA



SUPERFICIE VIVIENDA

Construida propia

Construida con zonas comunes

m²

92,18m²

**COSTE ESTIMADO DE
VIVIENDA: 175.793€ + IVA**

SUBVENCION ESTIMADA: 17.515€

Reserva 3.000€

Elección vivienda 10.000€

Antes del 10 de febrero 2024: 25.674€

Hipoteca: 140.634€

Fin de obra: 14.063€



RESIDENCIAL
NEW HOME
ARANJUEZ (MADRID)

¡Un Lujo a Precio de Coste!



CALIFICACIÓN ENERGÉTICA



¡Un Lujo a Precio de Coste!

ESTE PLANO Y LOS DATOS NUMÉRICOS QUE EN EL FIGURAN SON PROVISIONALES ESTANDO SUJETOS A MODIFICACIONES POR NECESIDADES DE LA OBRA DE REHABILITACIÓN, DE LOS IMPREVISTOS POSIBLES QUE PUEDAN SURGIR EN LA EDIFICACIÓN EXISTENTE, OBTENCIÓN DE LICENCIAS, OBTENCIÓN DE SUBVENCIONES, INTERFERENCIAS CON VIVIENDAS HABITADAS, ADEMÁS DE AQUELLAS QUE ESTIMEN PERTINENTES EL PROYECTISTA Y LA DIRECCIÓN FACULTATIVA. EL AMUEBLAMIENTO Y EL AJARDINAMIENTO, FIGURAN EXCLUSIVAMENTE A TÍTULO ORIENTATIVO NO ESTANDO INCLUIDO EN EL COSTE DE LA VIVIENDA.



oiko

El Primer Portal Inmobiliario
Exclusivo del Sector Cooperativo



tau

INICIATIVA DE REHABILITACIÓN COOPERATIVA DE VIVIENDAS

EDIFICIO FLORIDA - ARANJUEZ

GOBERNADOR 25 2º IZQUIERDA

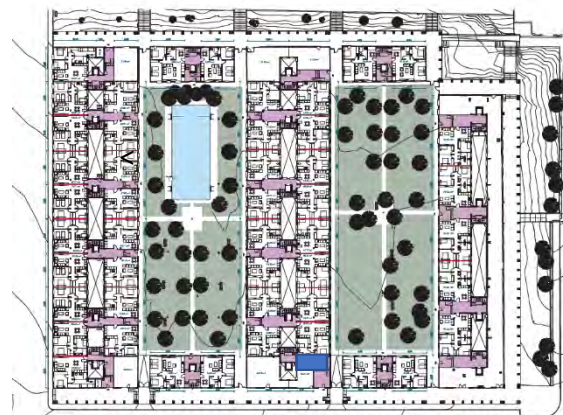

SUPERFICIE VIVIENDA

Construida propia

Construida con zonas comunes

m²

67,06m²

**COSTE ESTIMADO DE
VIVIENDA: 127.890€ + IVA**

SUBVENCION ESTIMADA: 12.742€

Reserva 3.000€

Elección vivienda 10.000€

Antes del 10 de febrero 2024: 15.136€

Hipoteca: 102.312€

Fin de obra: 10.231€



RESIDENCIAL
NEW HOME
ARANJUEZ (MADRID)



CALIFICACIÓN ENERGÉTICA



¡Un Lujo a Precio de Coste!



ESTE PLANO Y LOS DATOS NUMÉRICOS QUE EN EL FIGURAN SON PROVISIONALES ESTANDO SUJETOS A MODIFICACIONES POR NECESIDADES DE LA OBRA DE REHABILITACIÓN, DE LOS IMPREVISTOS POSIBLES QUE PUEDAN SURGIR EN LA EDIFICACIÓN EXISTENTE, OBTENCIÓN DE LICENCIAS, OBTENCIÓN DE SUBVENCIONES, INTERFERENCIAS CON VIVIENDAS HABITADAS, ADEMÁS DE AQUELLAS QUE ESTIMEN PERTINENTES EL PROYECTISTA Y LA DIRECCIÓN FACULTATIVA. EL AMUEBLAMIENTO Y EL AJARDINAMIENTO, FIGURAN EXCLUSIVAMENTE A TÍTULO ORIENTATIVO NO ESTANDO INCLUIDO EN EL COSTE DE LA VIVIENDA.

EDIFICIO FLORIDA - ARANJUEZ

GOBERNADOR 25 2º CENTRO IZQUIERDA

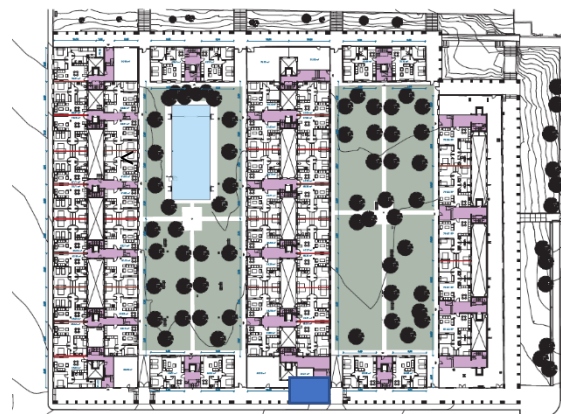

SUPERFICIE VIVIENDA

Construida propia

Construida con zonas comunes

m²

92,81m²

**COSTE ESTIMADO DE
VIVIENDA: 176.994€ + IVA**

SUBVENCION ESTIMADA: 17.634€

Reserva 3.000€

Elección vivienda 10.000€

Antes del 10 de febrero 2024: 25.939€

Hipoteca: 141.595€

Fin de obra: 14.159€



RESIDENCIAL
NEW HOME

ARANJUEZ (MADRID)



CALIFICACIÓN ENERGÉTICA



¡Un Lujo a Precio de Coste!



oiko

El Primer Portal Inmobiliario
Exclusivo del Sector Cooperativo



tau

RELACIONADO CON EL SECTOR COOPERATIVO

ESTE PLANO Y LOS DATOS NUMÉRICOS QUE EN EL FIGURAN SON PROVISIONALES ESTANDO SUJETOS A MODIFICACIONES POR NECESIDADES DE LA OBRA DE REHABILITACIÓN, DE LOS IMPREVISTOS POSIBLES QUE PUEDAN SURGIR EN LA EDIFICACIÓN EXISTENTE, OBTENCIÓN DE LICENCIAS, OBTENCIÓN DE SUBVENCIONES, INTERFERENCIAS CON VIVIENDAS HABITADAS, ADEMÁS DE AQUELLAS QUE ESTIMEN PERTINENTES EL PROYECTISTA Y LA DIRECCIÓN FACULTATIVA. EL AMUEBLAMIENTO Y EL AJARDINAMIENTO, FIGURAN EXCLUSIVAMENTE A TÍTULO ORIENTATIVO NO ESTANDO INCLUIDO EN EL COSTE DE LA VIVIENDA.

EDIFICIO FLORIDA - ARANJUEZ

GOBERNADOR 27 2º CENTRO DERECHA



SUPERFICIE VIVIENDA

Construida propia

Construida con zonas comunes

m²

78,18m²

**COSTE ESTIMADO DE
VIVIENDA: 149.091€ + IVA**

SUBVENCION ESTIMADA: 14.854€

Reserva 3.000€

Elección vivienda 10.000€

Antes del 10 de febrero 2024: 19.800€

Hipoteca: 119.273€

Fin de obra: 11.927€



RESIDENCIAL
NEW HOME
ARANJUEZ (MADRID)

¡Un Lujo a Precio de Coste!



CALIFICACIÓN ENERGÉTICA



¡Un Lujo a Precio de Coste!

ESTE PLANO Y LOS DATOS NUMÉRICOS QUE EN EL FIGURAN SON PROVISIONALES ESTANDO SUJETOS A MODIFICACIONES POR NECESIDADES DE LA OBRA DE REHABILITACIÓN, DE LOS IMPREVISTOS POSIBLES QUE PUEDAN SURGIR EN LA EDIFICACIÓN EXISTENTE, OBTENCIÓN DE LICENCIAS, OBTENCIÓN DE SUBVENCIONES, INTERFERENCIAS CON VIVIENDAS HABITADAS, ADEMÁS DE AQUELLAS QUE ESTIMEN PERTINENTES EL PROYECTISTA Y LA DIRECCIÓN FACULTATIVA. EL AMUEBLAMIENTO Y EL AJARDINAMIENTO, FIGURAN EXCLUSIVAMENTE A TÍTULO ORIENTATIVO NO ESTANDO INCLUIDO EN EL COSTE DE LA VIVIENDA.



EDIFICIO FLORIDA - ARANJUEZ

GOBERNADOR 27 2º DERECHA

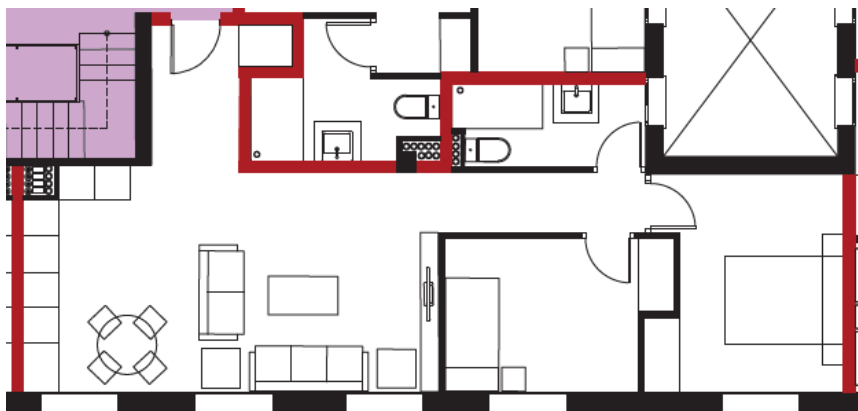

SUPERFICIE VIVIENDA

Construida propia

Construida con zonas comunes

m²

69,92m²

**COSTE ESTIMADO DE
VIVIENDA: 133.335€ + IVA**

SUBVENCION ESTIMADA: 13.284€

Reserva 3.000€

Elección vivienda 10.000€

Antes del 10 de febrero 2024: 16.334€

Hipoteca: 106.668€

Fin de obra: 10.667€



RESIDENCIAL
NEW HOME
ARANJUEZ (MADRID)



CALIFICACIÓN ENERGÉTICA



¡Un Lujo a Precio de Coste!

¡Un Lujo a Precio de Coste!

ESTE PLANO Y LOS DATOS NUMÉRICOS QUE EN EL FIGURAN SON PROVISIONALES ESTANDO SUJETOS A MODIFICACIONES POR NECESIDADES DE LA OBRA DE REHABILITACIÓN, DE LOS IMPREVISTOS POSIBLES QUE PUEDAN SURGIR EN LA EDIFICACIÓN EXISTENTE, OBTENCIÓN DE LICENCIAS, OBTENCIÓN DE SUBVENCIONES, INTERFERENCIAS CON VIVIENDAS HABITADAS, ADEMÁS DE AQUELLAS QUE ESTIMEN PERTINENTES EL PROYECTISTA Y LA DIRECCIÓN FACULTATIVA. EL AMUEBLAMIENTO Y EL AJARDINAMIENTO, FIGURAN EXCLUSIVAMENTE A TÍTULO ORIENTATIVO NO ESTANDO INCLUIDO EN EL COSTE DE LA VIVIENDA.



EDIFICIO FLORIDA - ARANJUEZ

GOBERNADOR 37 2º DERECHA

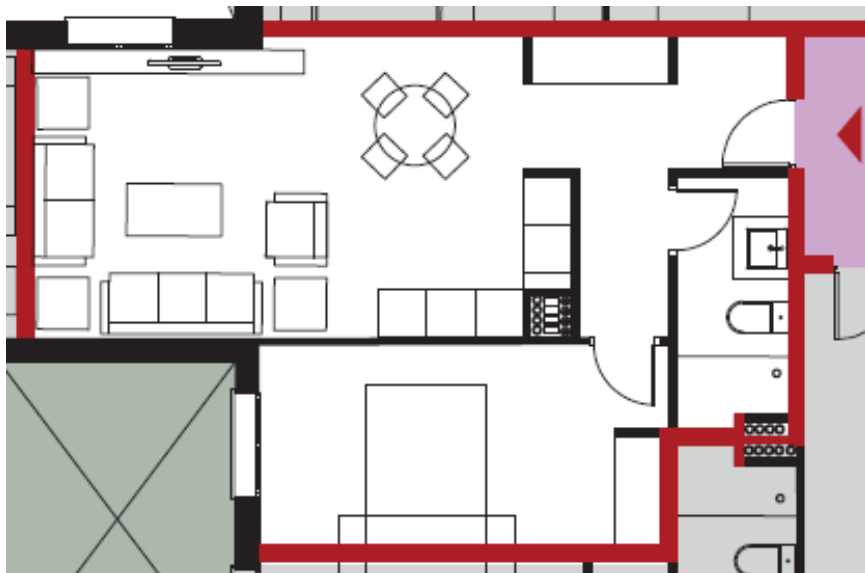

SUPERFICIE VIVIENDA

Construida propia

Construida con zonas comunes

m²

68,39m²

**COSTE ESTIMADO DE
VIVIENDA: 130.423€ + IVA**

SUBVENCION ESTIMADA: 12.994€

Reserva 3.000€

Elección vivienda 10.000€

Antes del 10 de febrero 2024: 15.693€

Hipoteca: 104.338€

Fin de obra: 10.434€



RESIDENCIAL
NEW HOME
ARANJUEZ (MADRID)

¡Un Lujo a Precio de Coste!



CALIFICACIÓN ENERGÉTICA



¡Un Lujo a Precio de Coste!



ESTE PLANO Y LOS DATOS NUMÉRICOS QUE EN EL FIGURAN SON PROVISIONALES ESTANDO SUJETOS A MODIFICACIONES POR NECESIDADES DE LA OBRA DE REHABILITACIÓN, DE LOS IMPREVISTOS POSIBLES QUE PUEDAN SURGIR EN LA EDIFICACIÓN EXISTENTE, OBTENCIÓN DE LICENCIAS, OBTENCIÓN DE SUBVENCIONES, INTERFERENCIAS CON VIVIENDAS HABITADAS, ADEMÁS DE AQUELLAS QUE ESTIMEN PERTINENTES EL PROYECTISTA Y LA DIRECCIÓN FACULTATIVA. EL AMUEBLAMIENTO Y EL AJARDINAMIENTO, FIGURAN EXCLUSIVAMENTE A TÍTULO ORIENTATIVO NO ESTANDO INCLUIDO EN EL COSTE DE LA VIVIENDA.

EDIFICIO FLORIDA - ARANJUEZ

GOBERNADOR 37 2º CENTRO DERECHA

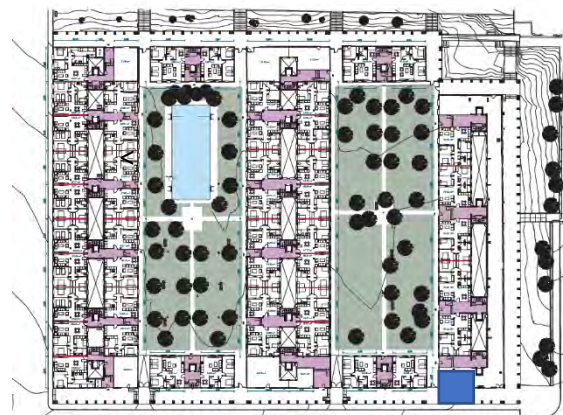
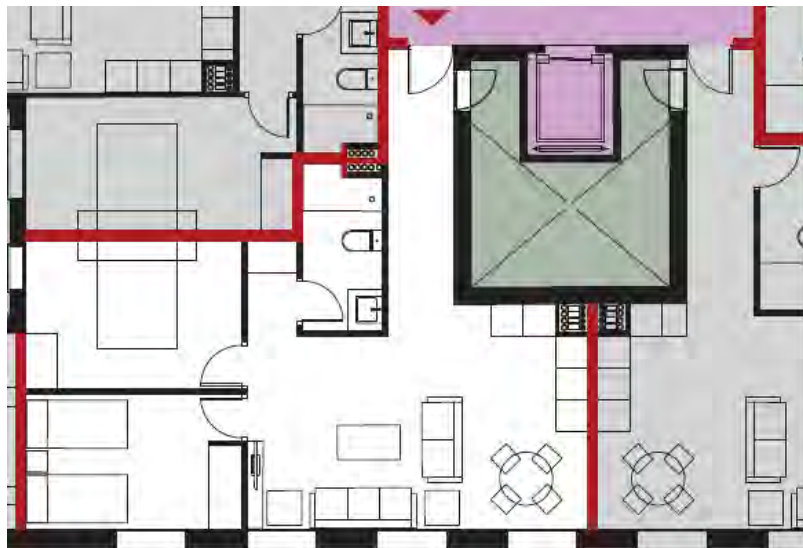

SUPERFICIE VIVIENDA

Construida propia

Construida con zonas comunes

m²

83,32m²

**COSTE ESTIMADO DE
VIVIENDA: 158.898€ + IVA**

SUBVENCION ESTIMADA: 15.831€

Reserva 3.000€

Elección vivienda 10.000€

Antes del 10 de febrero 2024: 21.957€

Hipoteca: 127.118€

Fin de obra: 12.712€



RESIDENCIAL
NEW HOME
ARANJUEZ (MADRID)

¡Un Lujo a Precio de Coste!



CALIFICACIÓN ENERGÉTICA



¡Un Lujo a Precio de Coste!



ESTE PLANO Y LOS DATOS NUMÉRICOS QUE EN EL FIGURAN SON PROVISIONALES ESTANDO SUJETOS A MODIFICACIONES POR NECESIDADES DE LA OBRA DE REHABILITACIÓN, DE LOS IMPREVISTOS POSIBLES QUE PUEDAN SURGIR EN LA EDIFICACIÓN EXISTENTE, OBTENCIÓN DE LICENCIAS, OBTENCIÓN DE SUBVENCIONES, INTERFERENCIAS CON VIVIENDAS HABITADAS, ADEMÁS DE AQUELLAS QUE ESTIMEN PERTINENTES EL PROYECTISTA Y LA DIRECCIÓN FACULTATIVA. EL AMUEBLAMIENTO Y EL AJARDINAMIENTO, FIGURAN EXCLUSIVAMENTE A TÍTULO ORIENTATIVO NO ESTANDO INCLUIDO EN EL COSTE DE LA VIVIENDA.