



Tabla de superficies

Superficie útil P. baja	48,80 m²
Superficie útil P. alta	23,63 m²
Superficie útil vivienda	72,43 m²
Superficie útil terraza	34,72 m²
Superficie construida P. baja	53,28 m²
Superficie construida P. alta	25,80 m²
Superficie construida	79,08 m²
Superficie construida + zonas comunes	113,17 m²

Las superficies son aproximadas, pudiendo experimentar modificaciones por razón de índole técnica, legal o administrativa en el desarrollo del proyecto y/o ejecución de las obras así como las calidades sin que ello implique menoscabo de las mismas

NatureBack Design

PROYECTO DE EJECUCIÓN DE 70 VIVIENDAS EN BLOQUE ENTRE MEDIANERAS

Bajo A - 3 Dormitorios



Calle Embajadores, 228
28045 Madrid

Arquitectos: Iván García Cardenal
Ismael Miguel Prieto

Prop.: RIBERA DE MADRID S. COOP. MADRILEÑA

E: 1 : 75

Febrero 2022

PB.1



Tabla de superficies

Superficie útil P. baja	49,37 m²
Superficie útil P. alta	23,49 m²
Superficie útil vivienda	72,86 m²
Superficie útil terraza	34,72 m²
Superficie construida P. baja	53,90 m²
Superficie construida P. alta	25,64 m²
Superficie construida	79,54 m²
Superficie construida + zonas comunes	113,84 m²

Las superficies son aproximadas, pudiendo experimentar modificaciones por razón de índole técnica, legal o administrativa en el desarrollo del proyecto y/o ejecución de las obras así como las calidades sin que ello implique menoscabo de las mismas

NatureBack Design
PROYECTO DE EJECUCIÓN DE 70 VIVIENDAS
EN BLOQUE ENTRE MEDIANERAS

Bajo B - 2 Dormitorios

0 1 2 5 6,5m

Calle Embajadores, 228
28045 Madrid

Arquitectos: Iván García Cardenal
Ismael Miguel Prieto

Prop.: RIBERA DE MADRID S. COOP. MADRILEÑA

E: 1 : 75
Febrero 2022

PB.2



Tabla de superficies

Superficie útil P. baja	49,28 m²
Superficie útil P. alta	23,63 m²
Superficie útil vivienda	72,91 m²
Superficie útil terraza	34,72 m²
Superficie construida P. baja	53,80 m²
Superficie construida P. alta	25,80 m²
Superficie construida	79,60 m²
Superficie construida + zonas comunes	113,92 m²

Las superficies son aproximadas, pudiendo experimentar modificaciones por razón de índole técnica, legal o administrativa en el desarrollo del proyecto y/o ejecución de las obras así como las calidades sin que ello implique menoscabo de las mismas

NatureBack Design

PROYECTO DE EJECUCIÓN DE 70 VIVIENDAS EN BLOQUE ENTRE MEDIANERAS

Bajo C - 3 Dormitorios



Calle Embajadores, 228
28045 Madrid

Arquitectos: Iván García Cardenal
Ismael Miguel Prieto

E: 1 : 75

Prop.: RIBERA DE MADRID S. COOP. MADRILEÑA

Febrero 2022

PB.3



Tabla de superficies

Superficie útil P. baja	48,22 m²
Superficie útil P. alta	23,63 m²
Superficie útil vivienda	71,85 m²
Superficie útil terraza	34,72 m²
Superficie construida P. baja	52,64 m²
Superficie construida P. alta	25,80 m²
Superficie construida	78,44 m²
Superficie construida + zonas comunes	112,26 m²

Las superficies son aproximadas, pudiendo experimentar modificaciones por razón de índole técnica, legal o administrativa en el desarrollo del proyecto y/o ejecución de las obras así como las calidades sin que ello implique menoscabo de las mismas

NatureBack Design

PROYECTO DE EJECUCIÓN DE 70 VIVIENDAS EN BLOQUE ENTRE MEDIANERAS

Bajo D - 3 Dormitorios



Calle Embajadores, 228
28045 Madrid

Arquitectos: Iván García Cardenal
Ismael Miguel Prieto

Signature

E: 1 : 75

Prop.: RIBERA DE MADRID S. COOP. MADRILEÑA

Febrero 2022

PB.4



Tabla de superficies

Superficie útil vivienda	34,33 m²
Superficie útil terraza	6,40 m²
Superficie construida	37,48 m²
Superficie construida + zonas comunes	53,64 m²

Las superficies son aproximadas, pudiendo experimentar modificaciones por razón de índole técnica, legal o administrativa en el desarrollo del proyecto y/o ejecución de las obras así como las calidades sin que ello implique menoscabo de las mismas

NatureBack Design

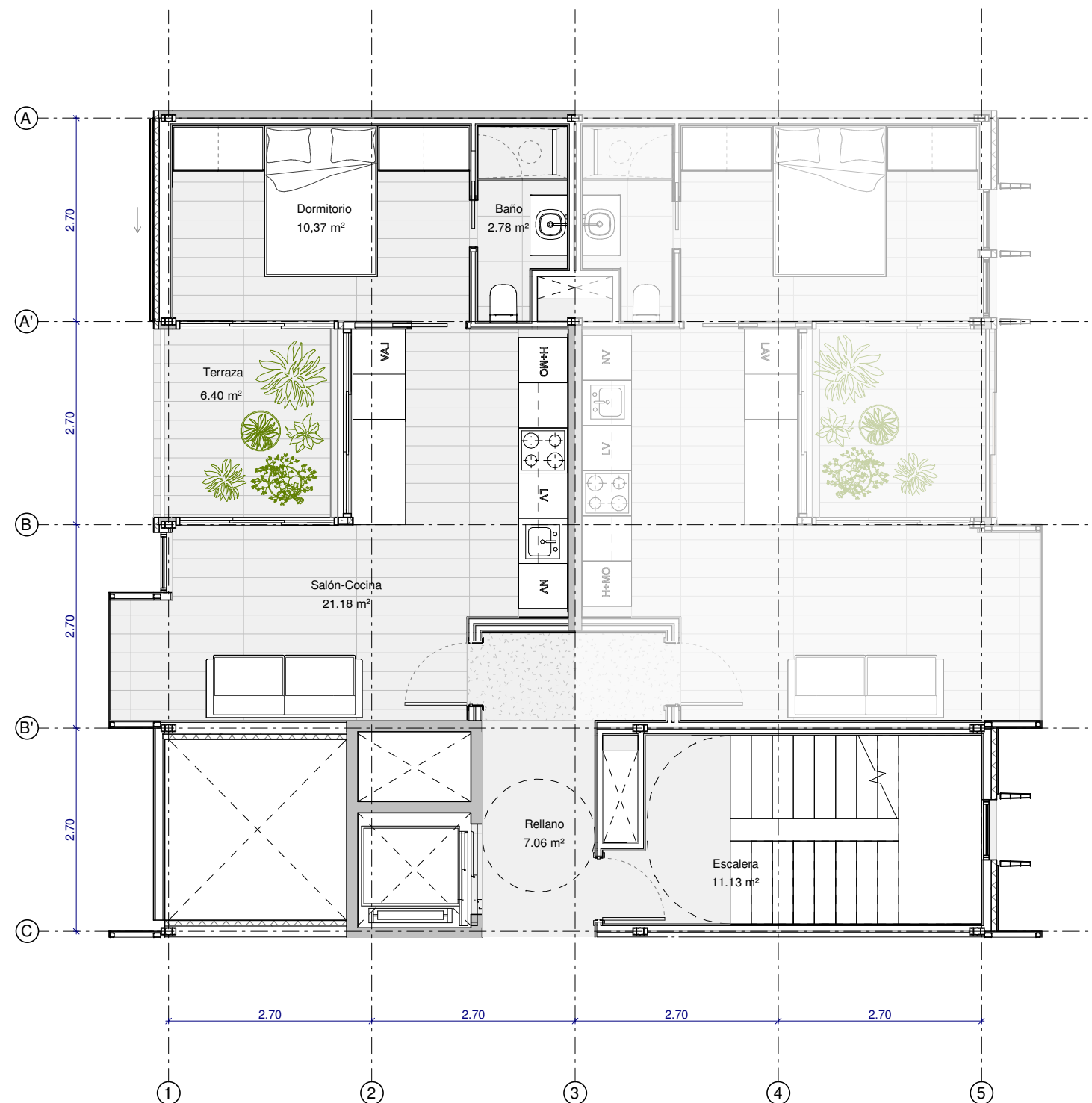
PROYECTO DE EJECUCIÓN DE 70 VIVIENDAS EN BLOQUE ENTRE MEDIANERAS

1A - 1 Dormitorio



Calle Embajadores, 228
28045 Madrid

Arquitectos: Iván García Cardenal
Ismael Miguel Prieto

Prop.: RIBERA DE MADRID S. COOP. MADRILEÑA

E: 1 : 75
Febrero 2022

P1.1



Tabla de superficies

Superficie útil vivienda	35,02 m²
Superficie útil terraza	6,33 m²
Superficie construida	38,23 m²
Superficie construida + zonas comunes	54,72 m²

Las superficies son aproximadas, pudiendo experimentar modificaciones por razón de índole técnica, legal o administrativa en el desarrollo del proyecto y/o ejecución de las obras así como las calidades sin que ello implique menoscabo de las mismas

NatureBack Design

PROYECTO DE EJECUCIÓN DE 70 VIVIENDAS EN BLOQUE ENTRE MEDIANERAS

1A1 - 1 Dormitorio



Calle Embajadores, 228
28045 Madrid

Arquitectos: Iván García Cardenal
Ismael Miguel Prieto

Prop.: RIBERA DE MADRID S. COOP. MADRILEÑA

E: 1 : 75

Febrero 2022

P1.2



Tabla de superficies

Superficie útil vivienda	34,32 m²
Superficie útil terraza	6,40 m²
Superficie construida	37,47 m²
Superficie construida + zonas comunes	53,63 m²

Las superficies son aproximadas, pudiendo experimentar modificaciones por razón de índole técnica, legal o administrativa en el desarrollo del proyecto y/o ejecución de las obras así como las calidades sin que ello implique menoscabo de las mismas

NatureBack Design

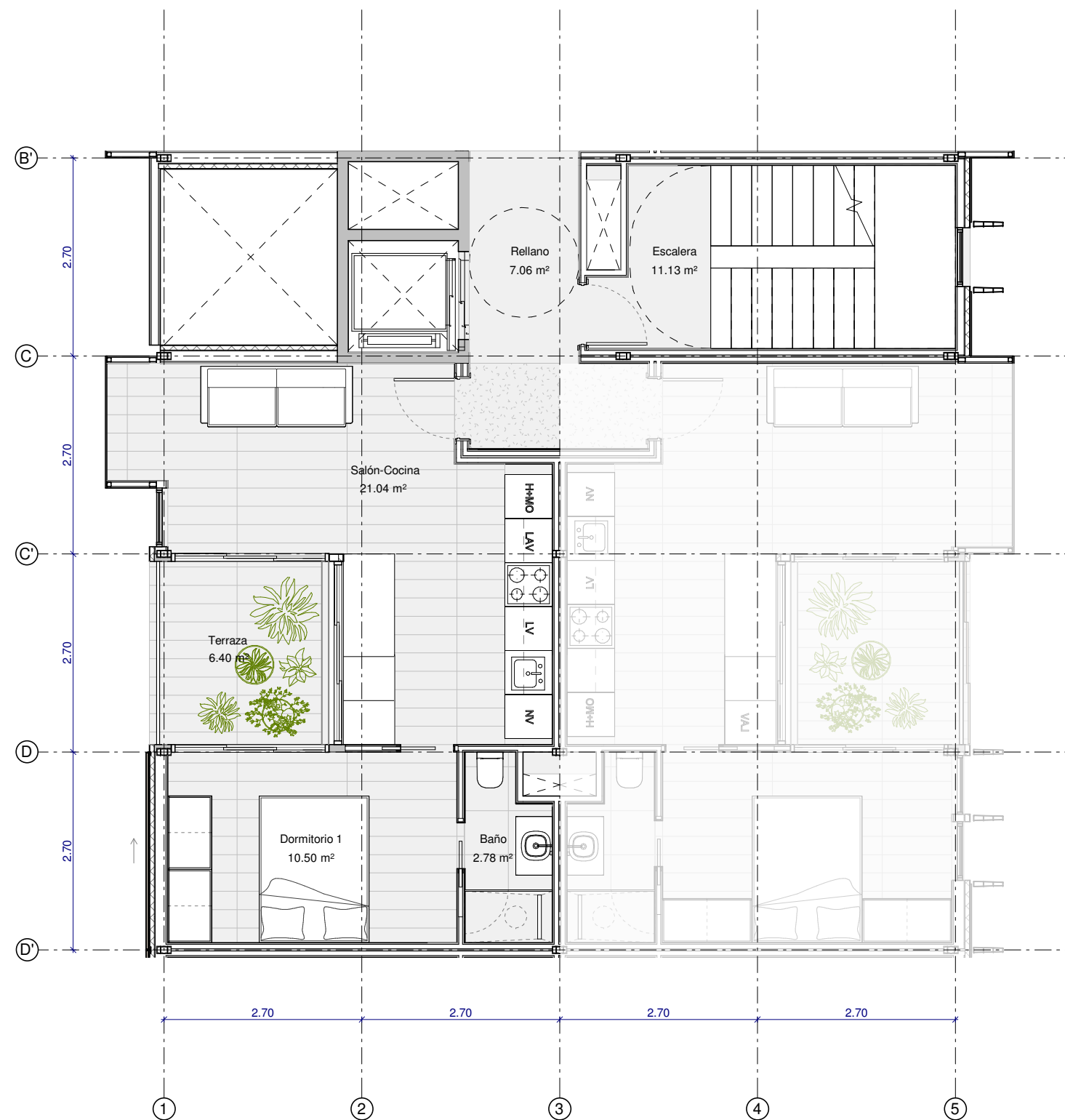
PROYECTO DE EJECUCIÓN DE 70 VIVIENDAS EN BLOQUE ENTRE MEDIANERAS

1B - 1 Dormitorio



Calle Embajadores, 228
28045 Madrid

Arquitectos: Iván García Cardenal
Ismael Miguel Prieto

Signature

Prop.: RIBERA DE MADRID S. COOP. MADRILEÑA | E: 1 : 75 | Febrero 2022

P1.3



Tabla de superficies

Superficie útil vivienda	35,02 m²
Superficie útil terraza	6,33 m²
Superficie construida	38,23 m²
Superficie construida + zonas comunes	54,72 m²

Las superficies son aproximadas, pudiendo experimentar modificaciones por razón de índole técnica, legal o administrativa en el desarrollo del proyecto y/o ejecución de las obras así como las calidades sin que ello implique menoscabo de las mismas

NatureBack Design

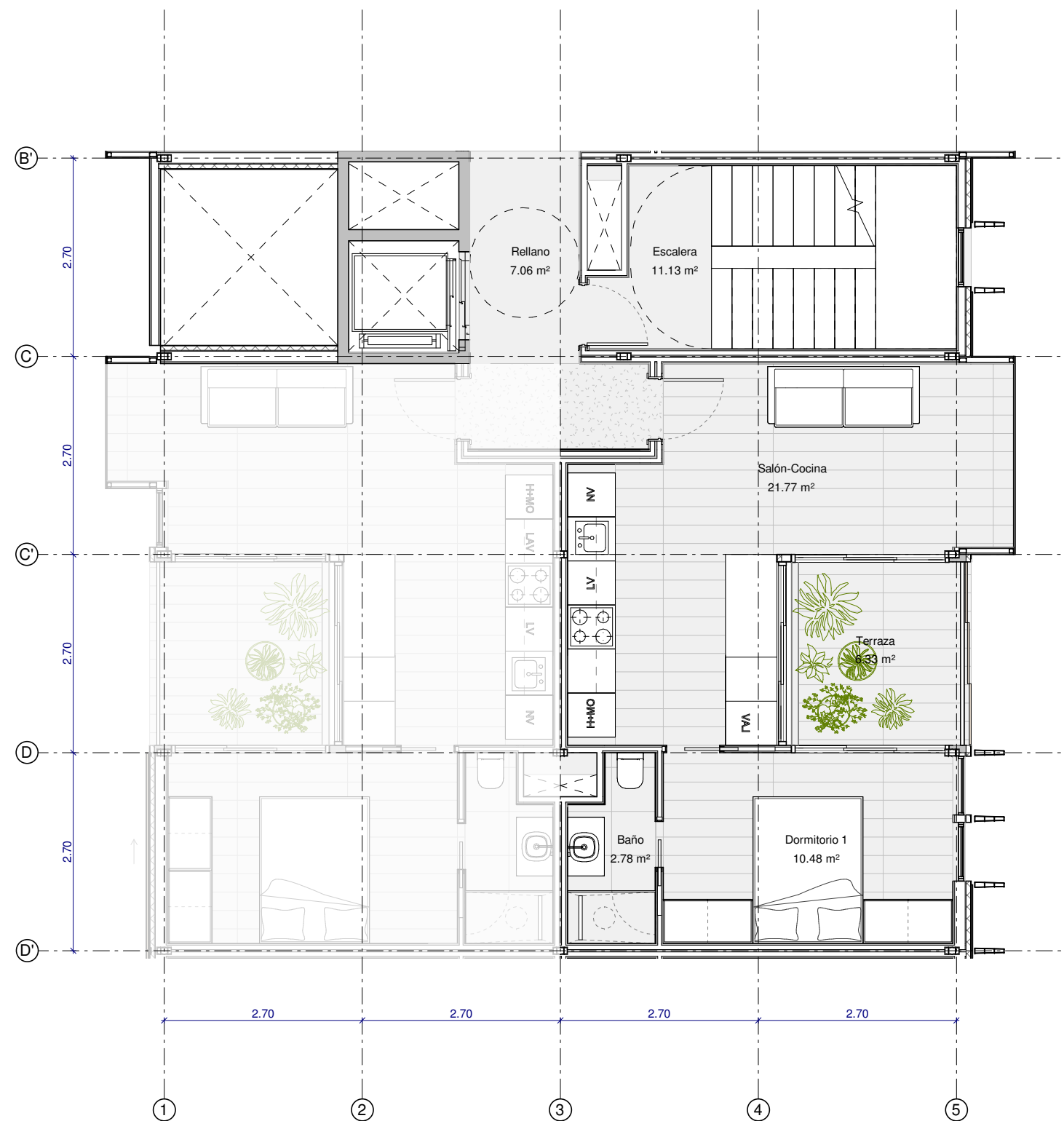
PROYECTO DE EJECUCIÓN DE 70 VIVIENDAS EN BLOQUE ENTRE MEDIANERAS

1B1 - 1 Dormitorio



Calle Embajadores, 228
28045 Madrid

Arquitectos: Iván García Cardenal
Ismael Miguel Prieto

Prop.: RIBERA DE MADRID S. COOP. MADRILEÑA

E: 1 : 75

Febrero 2022

P1.4



Tabla de superficies

Superficie útil vivienda	33,98 m ²
Superficie útil terraza	6,40 m ²
Superficie construida	37,10 m ²
Superficie construida + zonas comunes	53,09 m ²

Las superficies son aproximadas, pudiendo experimentar modificaciones por razón de índole técnica, legal o administrativa en el desarrollo del proyecto y/o ejecución de las obras así como las calidades sin que ello implique menoscabo de las mismas

NatureBack Design

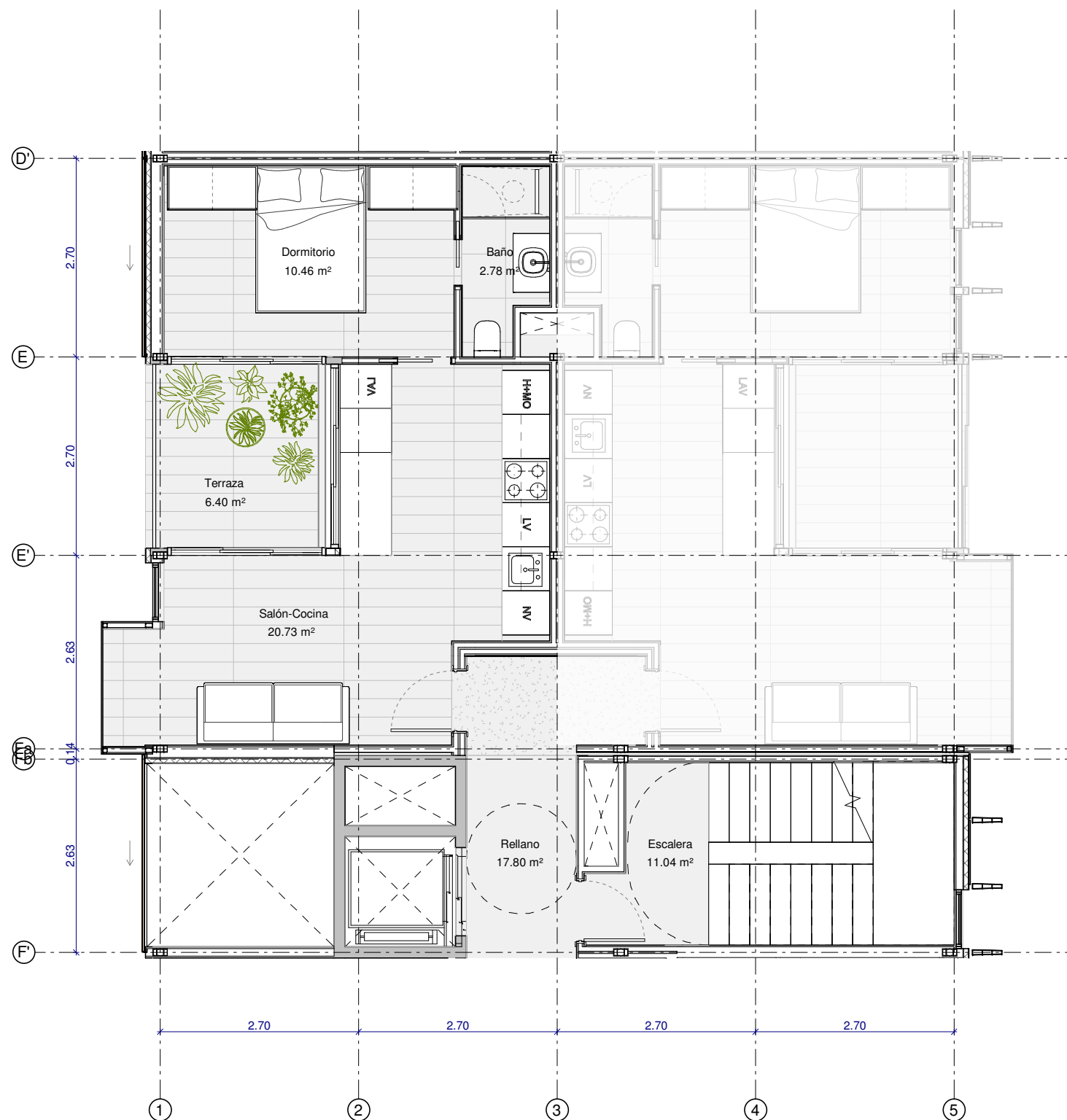
PROYECTO DE EJECUCIÓN DE 70 VIVIENDAS EN BLOQUE ENTRE MEDIANERAS

1C - 1 Dormitorio



Calle Embajadores, 228
28045 Madrid

Arquitectos: Iván García Cardenal
Ismael Miguel Prieto

Prop.: RIBERA DE MADRID S. COOP. MADRILEÑA

E: 1 : 75

Febrero 2022

P1.5

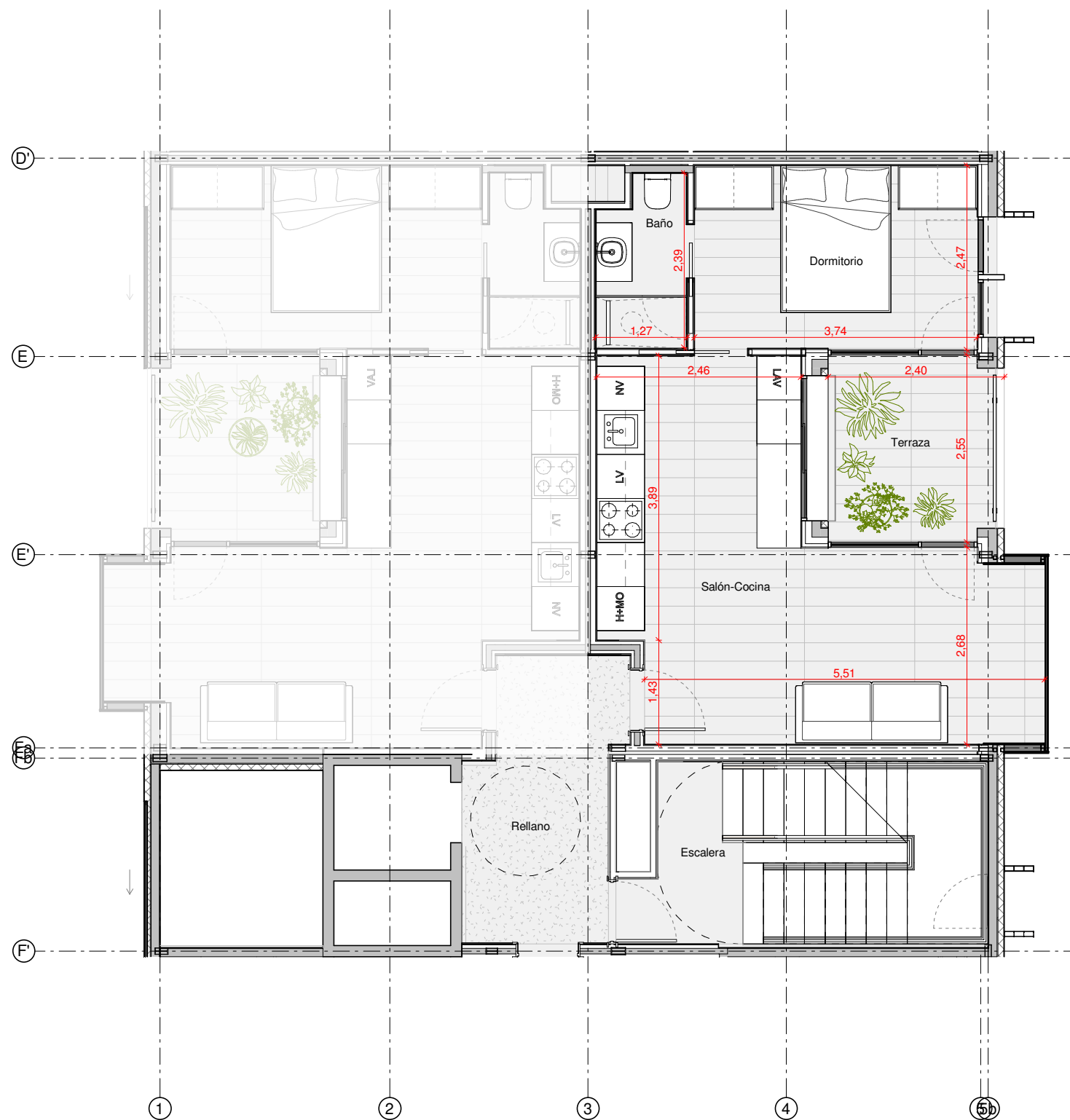

Superficies vivienda	
Baño	2.77 m ²
Dormitorio	9.24 m ²
Salón-Cocina	22.39 m ²
Terraza	5.75 m ²

Tabla de superficies	
Superficie útil vivienda	34.40 m ²
Superficie útil Terraza	5.75 m ²

Superficie construida vivienda s/ terraza	39.47 m ²
Superficie construida s/ terraza+ parte proporcional de ZZCC	56.57 m ²

Las superficies son aproximadas, pudiendo experimentar modificaciones por razón de índole técnica, legal o administrativa en el desarrollo del proyecto y/o ejecución de las obras así como las calidades sin que ello implique menoscabo de las mismas

NatureBack Design

PROYECTO BÁSICO MODIFICADO 70

VIVIENDAS EN BLOQUE ENTRE MEDIANERAS



Tabla de superficies

Superficie útil vivienda	56,25 m²
Superficie útil terraza	6,73 m²
Superficie construida	61,41 m²
Superficie construida + zonas comunes	87,89 m²

Las superficies son aproximadas, pudiendo experimentar modificaciones por razón de índole técnica, legal o administrativa en el desarrollo del proyecto y/o ejecución de las obras así como las calidades sin que ello implique menoscabo de las mismas

NatureBack Design

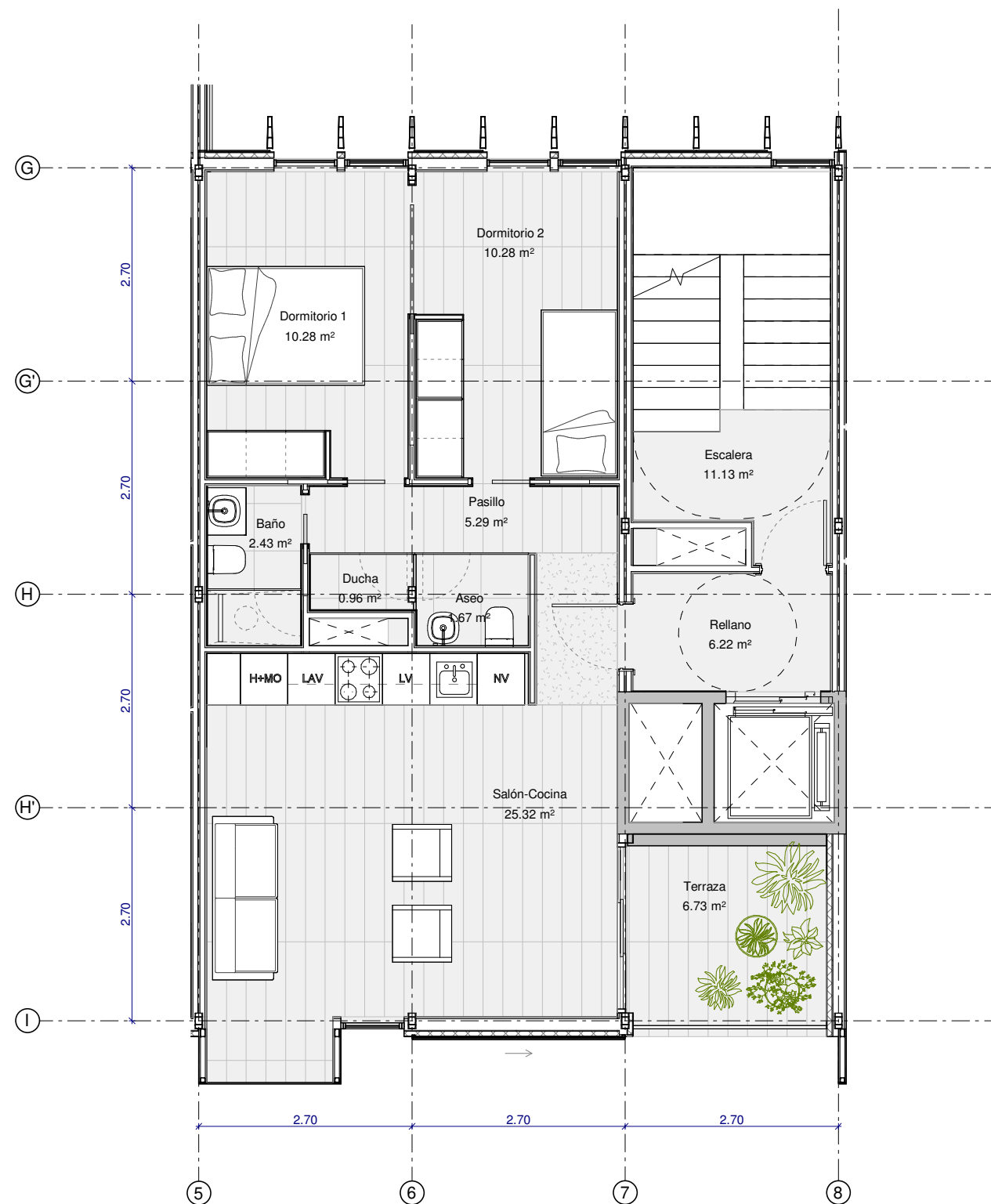
PROYECTO DE EJECUCIÓN DE 70 VIVIENDAS EN BLOQUE ENTRE MEDIANERAS

1F - 2 Dormitorios



Calle Embajadores, 228
28045 Madrid

Arquitectos: Iván García Cardenal
Ismael Miguel Prieto

Signature

P1.9

Prop.: RIBERA DE MADRID S. COOP. MADRILEÑA | E: 1 : 75 | Febrero 2022



Tabla de superficies

Superficie útil vivienda	107,93 m²
Superficie útil terraza	6,32 m²
Superficie construida	117,83 m²
Superficie construida + zonas comunes	168,64 m²

Las superficies son aproximadas, pudiendo experimentar modificaciones por razón de índole técnica, legal o administrativa en el desarrollo del proyecto y/o ejecución de las obras así como las calidades sin que ello implique menoscabo de las mismas

NatureBack Design
PROYECTO DE EJECUCIÓN DE 70 VIVIENDAS
EN BLOQUE ENTRE MEDIANERAS

1G - 4 Dormitorios

0 1 2 5 6,5m

Calle Embajadores, 228
28045 Madrid

Arquitectos: Iván García Cardenal
Ismael Miguel Prieto

Prop.: RIBERA DE MADRID S. COOP. MADRILEÑA

P1.10

E: 1 : 75
Febrero 2022



Tabla de superficies

Superficie útil vivienda	53,50 m²
Superficie útil terraza	12,55 m²
Superficie construida	58,41 m²
Superficie construida + zonas comunes	83,59 m²

Las superficies son aproximadas, pudiendo experimentar modificaciones por razón de índole técnica, legal o administrativa en el desarrollo del proyecto y/o ejecución de las obras así como las calidades sin que ello implique menoscabo de las mismas

NatureBack Design

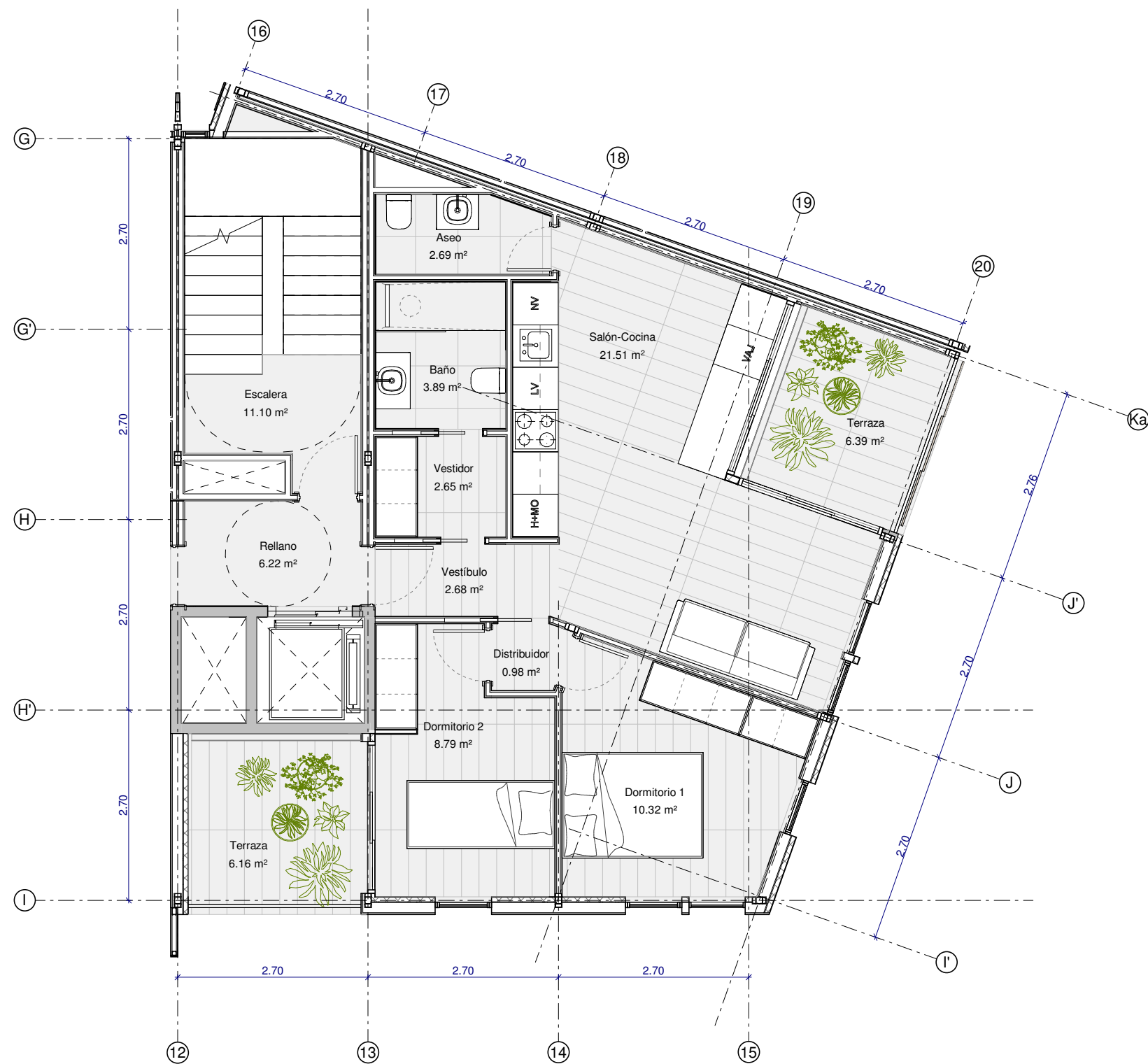
PROYECTO DE EJECUCIÓN DE 70 VIVIENDAS EN BLOQUE ENTRE MEDIANERAS

1H - Esquina - 2 Dormitorios



Calle Embajadores, 228
28045 Madrid

Arquitectos: Iván García Cardenal
Ismael Miguel Prieto

Prop.: RIBERA DE MADRID S. COOP. MADRILEÑA

E: 1 : 75

Febrero 2022

P1.11



Tabla de superficies

Superficie útil vivienda	52,97 m ²
Superficie útil terraza	6,84 m ²
Superficie construida	57,83 m ²
Superficie construida + zonas comunes	82,77 m ²

Las superficies son aproximadas, pudiendo experimentar modificaciones por razón de índole técnica, legal o administrativa en el desarrollo del proyecto y/o ejecución de las obras así como las calidades sin que ello implique menoscabo de las mismas

NatureBack Design

PROYECTO DE EJECUCIÓN DE 70 VIVIENDAS EN BLOQUE ENTRE MEDIANERAS

11 - 2 Dormitorios



Calle Embajadores, 228
28045 Madrid

Arquitectos: Iván García Cardenal
Ismael Miguel Prieto

Prop.: RIBERA DE MADRID S. COOP. MADRILEÑA

E: 1 : 75

Febrero 2022

P1.12



Tabla de superficies

Superficie útil vivienda	34,25 m²
Superficie útil terraza	6,34 m²
Superficie construida	37,39 m²
Superficie construida + zonas comunes	53,52 m²

Las superficies son aproximadas, pudiendo experimentar modificaciones por razón de índole técnica, legal o administrativa en el desarrollo del proyecto y/o ejecución de las obras así como las calidades sin que ello implique menoscabo de las mismas

NatureBack Design
PROYECTO DE EJECUCIÓN DE 70 VIVIENDAS
EN BLOQUE ENTRE MEDIANERAS

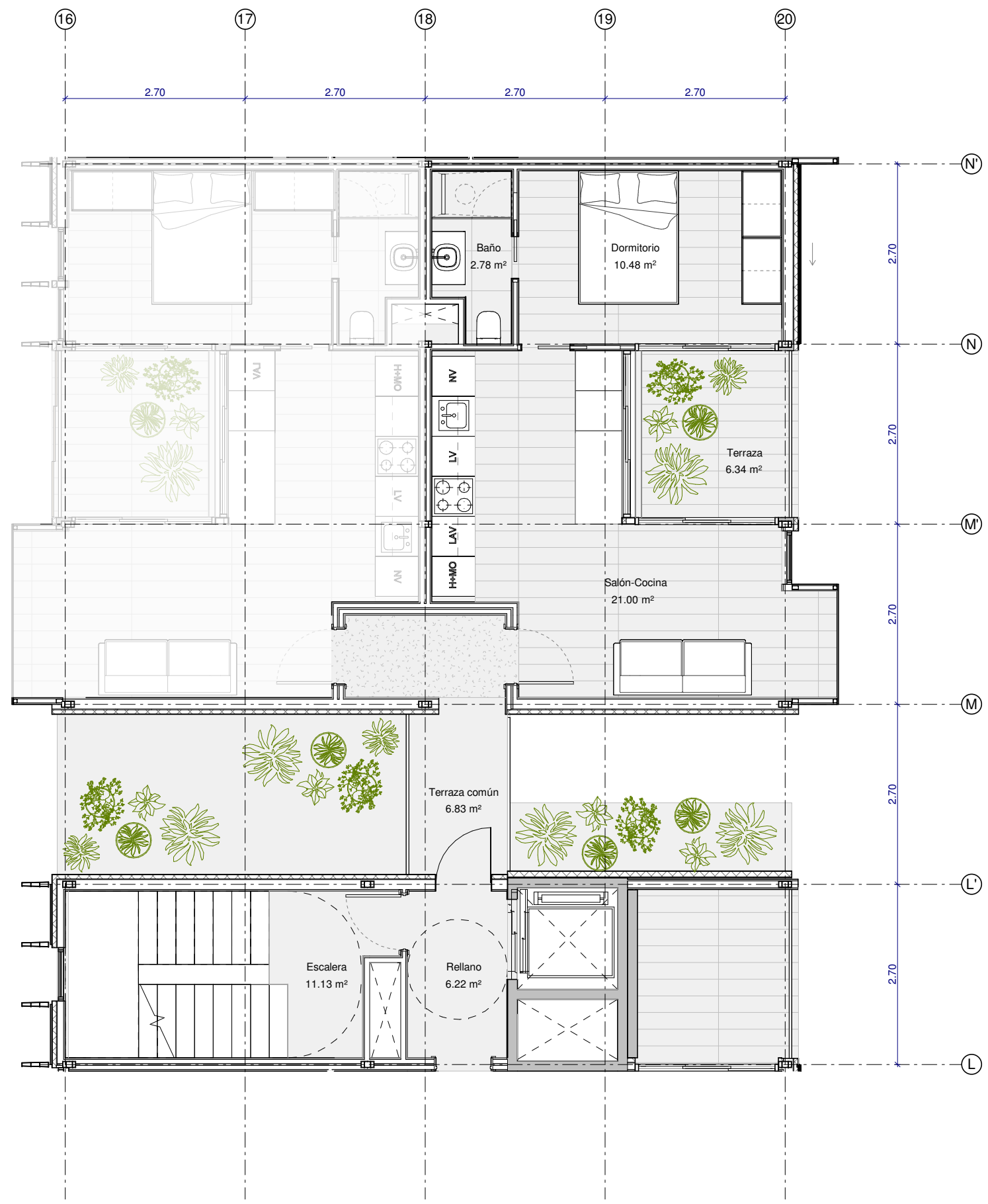
1J - 1 Dormitorio

0 1 2 5 6,5m

Calle Embajadores, 228
28045 Madrid

Arquitectos: Iván García Cardenal
Ismael Miguel Prieto

Prop.: RIBERA DE MADRID S. COOP. MADRILEÑA

P1.13

E: 1 : 75
Febrero 2022



Tabla de superficies

Superficie útil vivienda	34,25 m²
Superficie útil terraza	6,38 m²
Superficie construida	37,39 m²
Superficie construida + zonas comunes	53,52 m²

Las superficies son aproximadas, pudiendo experimentar modificaciones por razón de índole técnica, legal o administrativa en el desarrollo del proyecto y/o ejecución de las obras así como las calidades sin que ello implique menoscabo de las mismas

NatureBack Design
PROYECTO DE EJECUCIÓN DE 70 VIVIENDAS
EN BLOQUE ENTRE MEDIANERAS

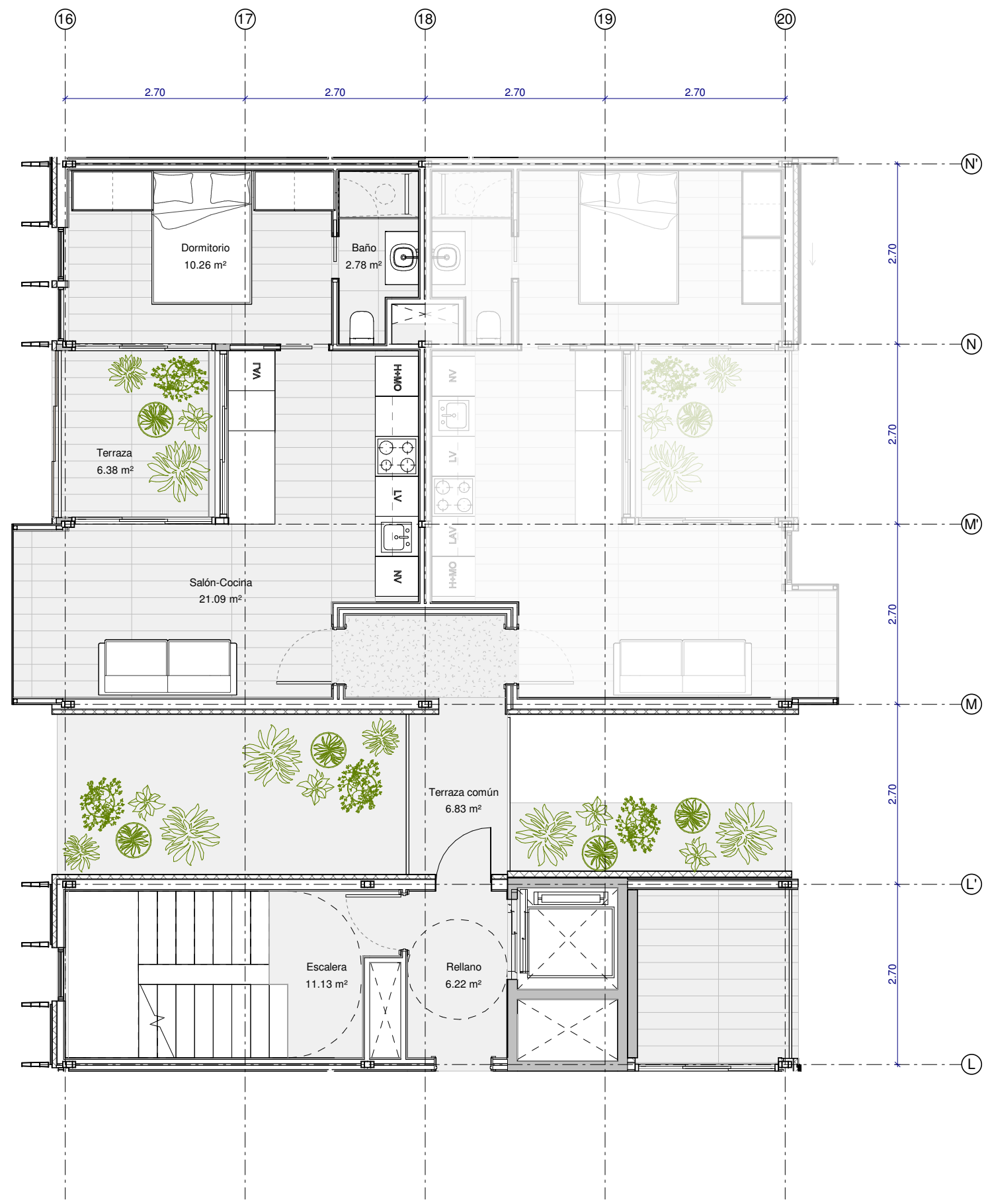
1J1 - 1 Dormitorio

0 1 2 5 6,5m

Calle Embajadores, 228
28045 Madrid

Arquitectos: Iván García Cardenal
Ismael Miguel Prieto

Prop.: RIBERA DE MADRID S. COOP. MADRILEÑA

E: 1 : 75
Febrero 2022

P1.14



Tabla de superficies

Superficie útil vivienda	56,45 m²
Superficie útil terraza	6,17 m²
Superficie construida	61,63 m²
Superficie construida + zonas comunes	88,20 m²

Las superficies son aproximadas, pudiendo experimentar modificaciones por razón de índole técnica, legal o administrativa en el desarrollo del proyecto y/o ejecución de las obras así como las calidades sin que ello implique menoscabo de las mismas

NatureBack Design
PROYECTO DE EJECUCIÓN DE 70 VIVIENDAS
EN BLOQUE ENTRE MEDIANERAS

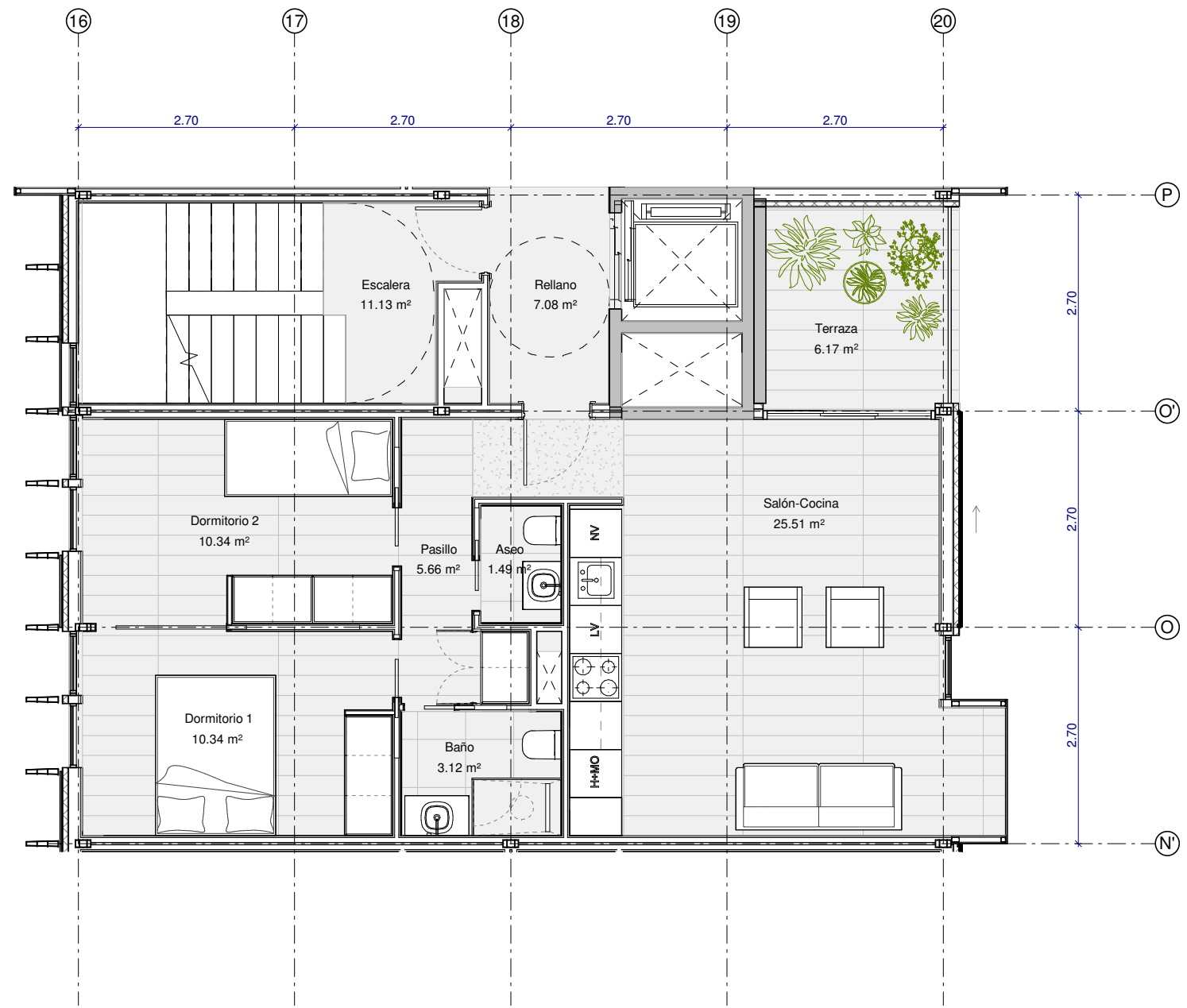
1K - 2 Dormitorios

0 1 2 5 6,5m

Calle Embajadores, 228
28045 Madrid

Arquitectos: Iván García Cardenal
Ismael Miguel Prieto

Prop.: RIBERA DE MADRID S. COOP. MADRILEÑA

P1.15

E: 1 : 75
Febrero 2022



Tabla de superficies

Superficie útil vivienda	34,24 m²
Superficie útil terraza	6,34 m²
Superficie construida	37,38 m²
Superficie construida + zonas comunes	53,50 m²

Las superficies son aproximadas, pudiendo experimentar modificaciones por razón de índole técnica, legal o administrativa en el desarrollo del proyecto y/o ejecución de las obras así como las calidades sin que ello implique menoscabo de las mismas

NatureBack Design

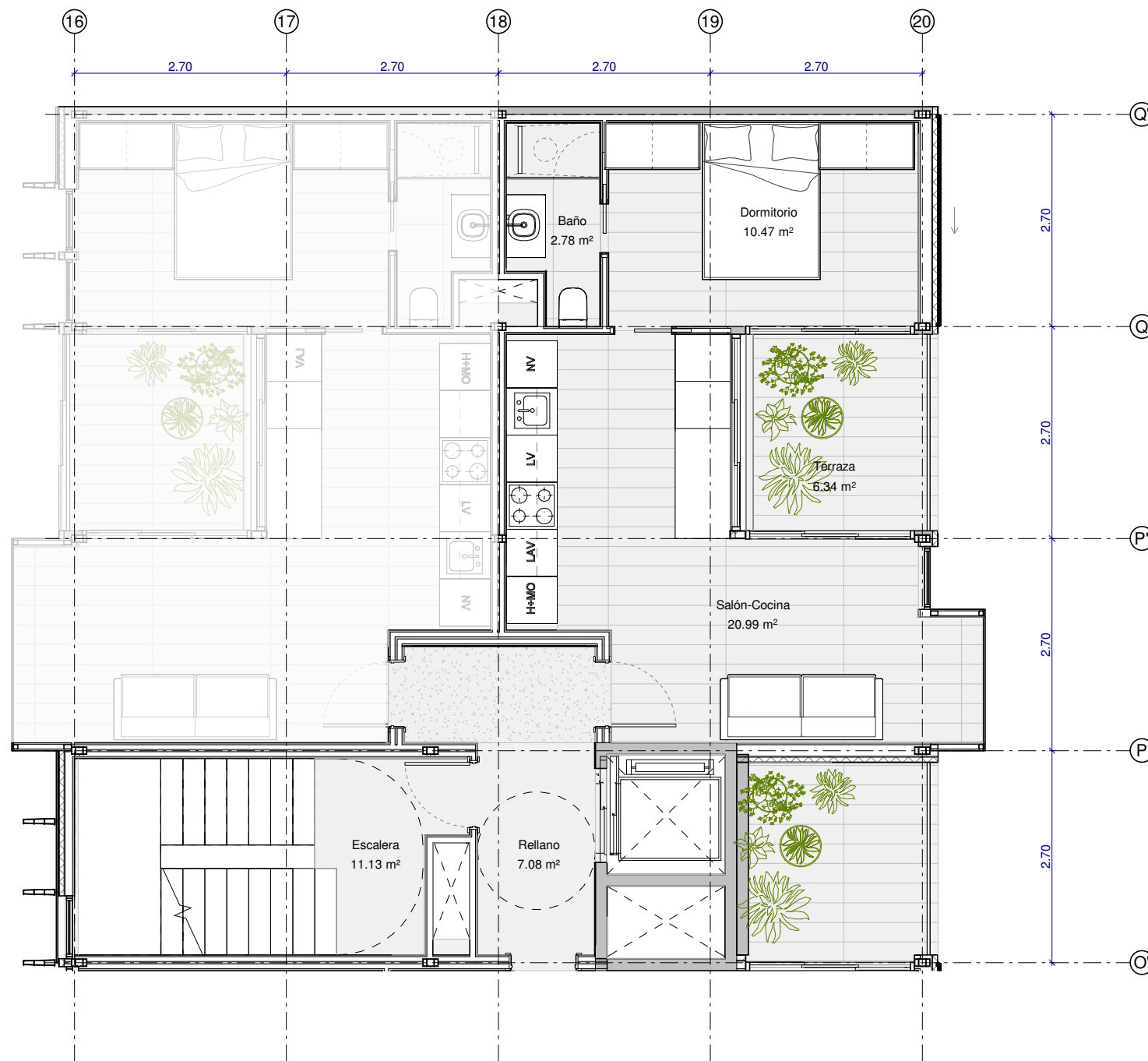
PROYECTO DE EJECUCIÓN DE 70 VIVIENDAS EN BLOQUE ENTRE MEDIANERAS

1L - 1 Dormitorio



Calle Embajadores, 228
28045 Madrid

Arquitectos: Iván García Cardenal
Ismael Miguel Prieto

Signature

P1.16

Prop.: RIBERA DE MADRID S. COOP. MADRILEÑA | E: 1 : 75 | Febrero 2022



Tabla de superficies

Superficie útil vivienda	34,27 m²
Superficie útil terraza	6,40 m²
Superficie construida	37,41 m²
Superficie construida + zonas comunes	53,55 m²

Las superficies son aproximadas, pudiendo experimentar modificaciones por razón de índole técnica, legal o administrativa en el desarrollo del proyecto y/o ejecución de las obras así como las calidades sin que ello implique menoscabo de las mismas

NatureBack Design
PROYECTO DE EJECUCIÓN DE 70 VIVIENDAS
EN BLOQUE ENTRE MEDIANERAS

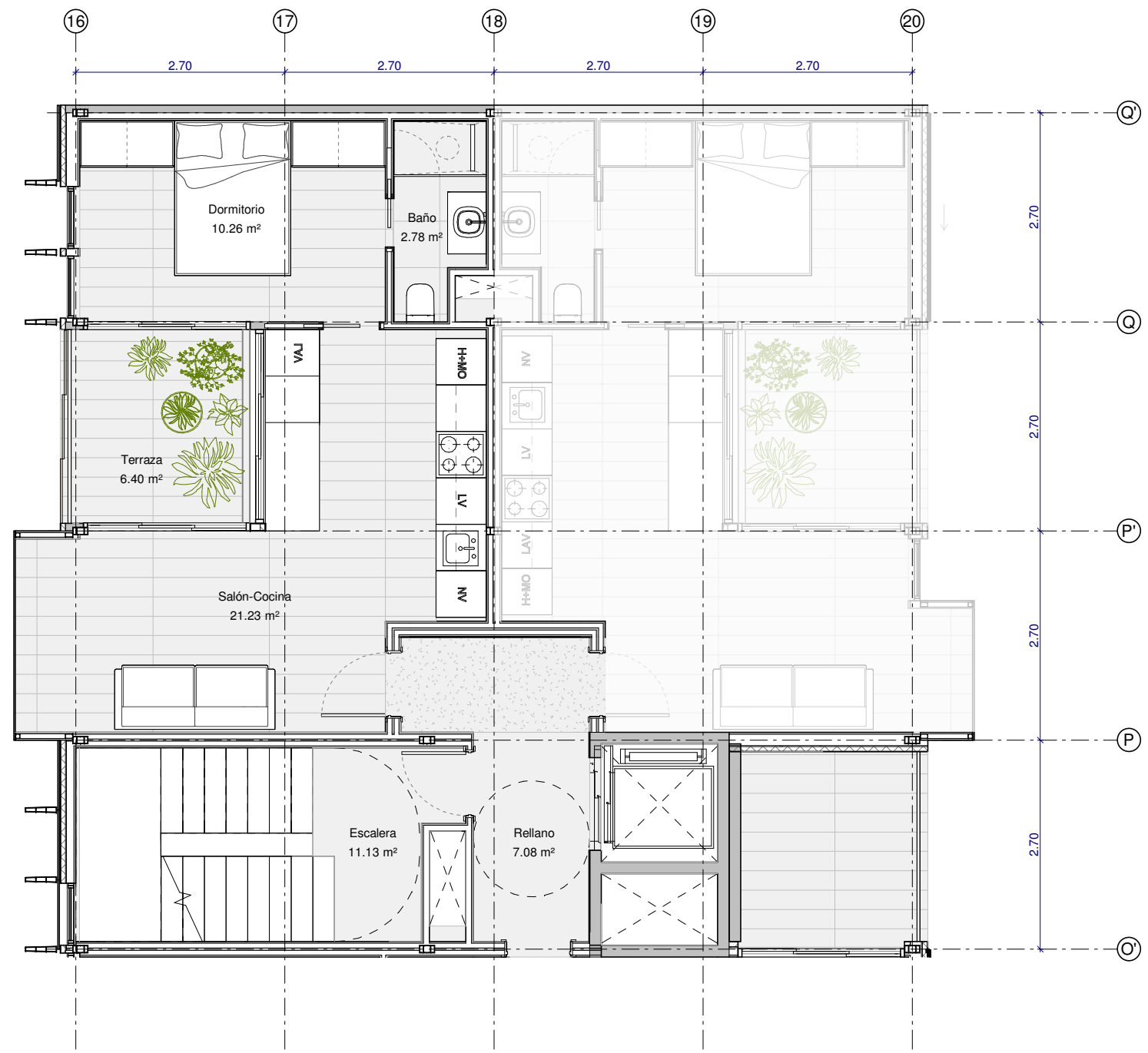
1L1 - 1 Dormitorio

0 1 2 5 6,5m

Calle Embajadores, 228
28045 Madrid

Arquitectos: Iván García Cardenal
Ismael Miguel Prieto

Prop.: RIBERA DE MADRID S. COOP. MADRILEÑA

P1.17

E: 1 : 75

Febrero 2022



Tabla de superficies

Superficie útil vivienda	34,17 m²
Superficie útil terraza	6,40 m²
Superficie construida	37,30 m²
Superficie construida + zonas comunes	53,39 m²

Las superficies son aproximadas, pudiendo experimentar modificaciones por razón de índole técnica, legal o administrativa en el desarrollo del proyecto y/o ejecución de las obras así como las calidades sin que ello implique menoscabo de las mismas

NatureBack Design

PROYECTO DE EJECUCIÓN DE 70 VIVIENDAS EN BLOQUE ENTRE MEDIANERAS

2A - 1 Dormitorio



Calle Embajadores, 228
28045 Madrid

Arquitectos: Iván García Cardenal
Ismael Miguel Prieto

Prop.: RIBERA DE MADRID S. COOP. MADRILEÑA | E: 1 : 75 | Febrero 2022

P2.1



Tabla de superficies

Superficie útil vivienda	34,87 m²
Superficie útil terraza	6,32 m²
Superficie construida	38,07 m²
Superficie construida + zonas comunes	54,48 m²

Las superficies son aproximadas, pudiendo experimentar modificaciones por razón de índole técnica, legal o administrativa en el desarrollo del proyecto y/o ejecución de las obras así como las calidades sin que ello implique menoscabo de las mismas

NatureBack Design

PROYECTO DE EJECUCIÓN DE 70 VIVIENDAS EN BLOQUE ENTRE MEDIANERAS

2A1 - 1 Dormitorio



Calle Embajadores, 228
28045 Madrid

Arquitectos: Iván García Cardenal
Ismael Miguel Prieto

Signature

Prop.: RIBERA DE MADRID S. COOP. MADRILEÑA

E: 1 : 75

Febrero 2022

P2.2



Las superficies son aproximadas, pudiendo experimentar modificaciones por razón de índole técnica, legal o administrativa en el desarrollo del proyecto y/o ejecución de las obras así como las calidades sin que ello implique menoscabo de las mismas

PROYECTO DE EJECUCIÓN DE 70 VIVIENDAS EN BLOQUE ENTRE MEDIANERAS



febrero 2022



Tabla de superficies

Superficie útil vivienda	90,03 m²
Superficie útil terraza	6,31 m²
Superficie construida	98,29 m²
Superficie construida + zonas comunes	140,67 m²

Las superficies son aproximadas, pudiendo experimentar modificaciones por razón de índole técnica, legal o administrativa en el desarrollo del proyecto y/o ejecución de las obras así como las calidades sin que ello implique menoscabo de las mismas

NatureBack Design

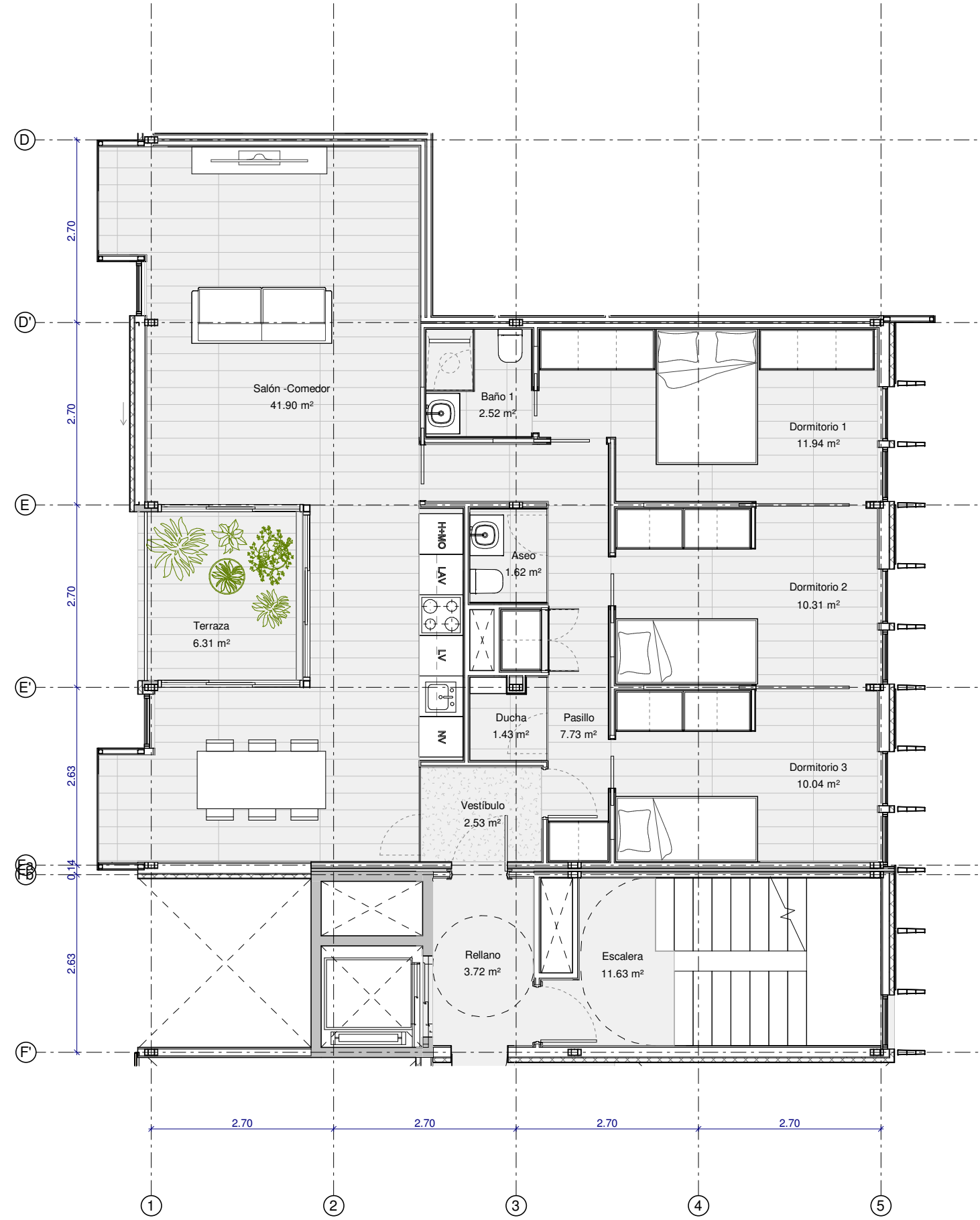
PROYECTO DE EJECUCIÓN DE 70 VIVIENDAS EN BLOQUE ENTRE MEDIANERAS

2C - 3 Dormitorios



Calle Embajadores, 228
28045 Madrid

Arquitectos: Iván García Cardenal
Ismael Miguel Prieto

Prop.: RIBERA DE MADRID S. COOP. MADRILEÑA | Febrero 2022

P2.4

E: 1 : 75



Tabla de superficies

Superficie útil vivienda	66,16 m ²
Superficie útil terraza	6,39 m ²
Superficie construida	72,23 m ²
Superficie construida + zonas comunes	103,38 m ²

Las superficies son aproximadas, pudiendo experimentar modificaciones por razón de índole técnica, legal o administrativa en el desarrollo del proyecto y/o ejecución de las obras así como las calidades sin que ello implique menoscabo de las mismas

NatureBack Design

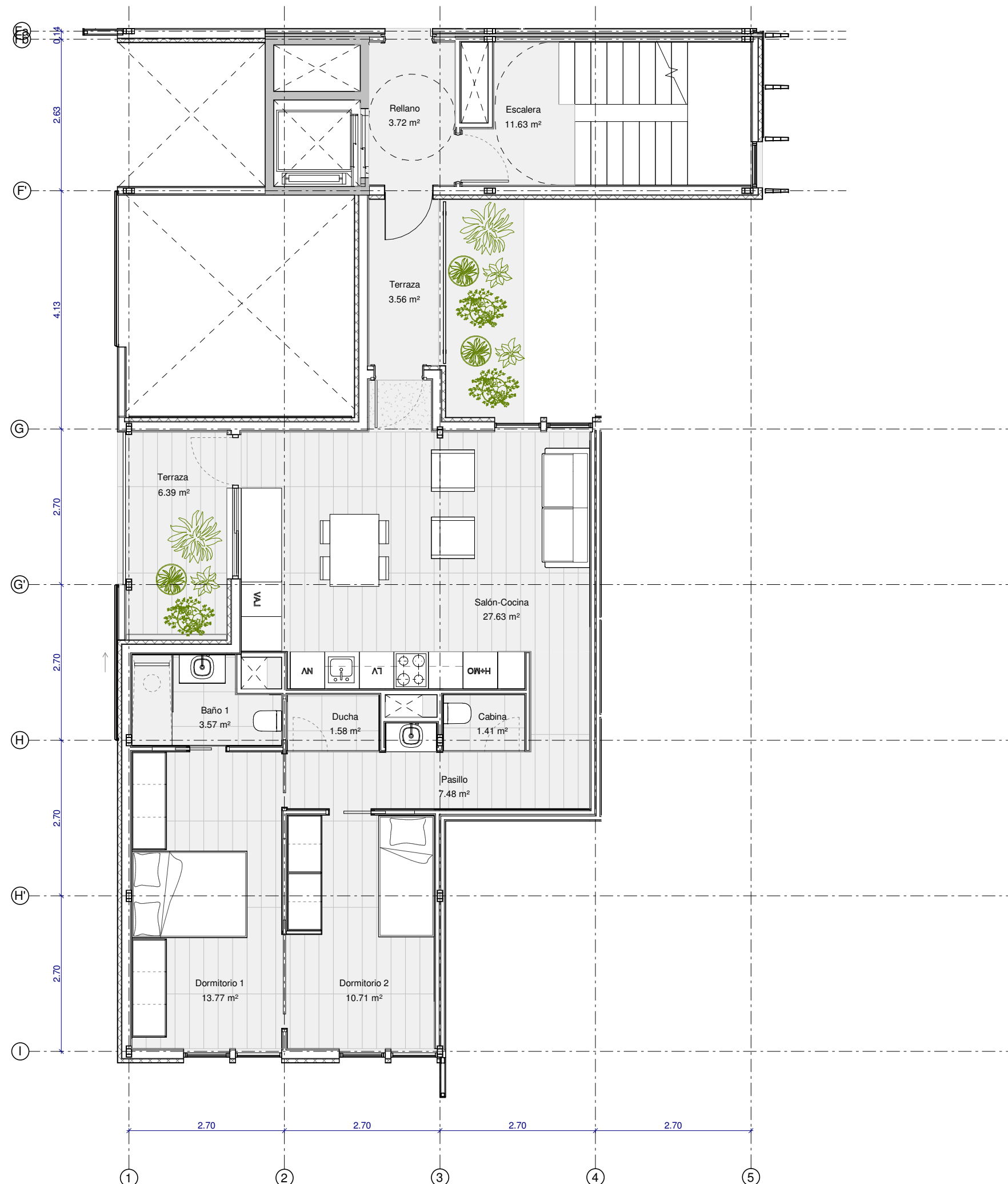
PROYECTO DE EJECUCIÓN DE 70 VIVIENDAS EN BLOQUE ENTRE MEDIANERAS

2D - Esquina - 2 Dormitorios



Calle Embajadores, 228
28045 Madrid

Arquitectos: Iván García Cardenal
Ismael Miguel Prieto

Prop.: RIBERA DE MADRID S. COOP. MADRILEÑA

E: 1 : 75

Febrero 2022

P2.5



Tabla de superficies

Superficie útil vivienda	91,27 m ²
Superficie útil terraza	6,31 m ²
Superficie construida	99,64 m ²
Superficie construida + zonas comunes	142,61 m ²

Las superficies son aproximadas, pudiendo experimentar modificaciones por razón de índole técnica, legal o administrativa en el desarrollo del proyecto y/o ejecución de las obras así como las calidades sin que ello implique menoscabo de las mismas

NatureBack Design

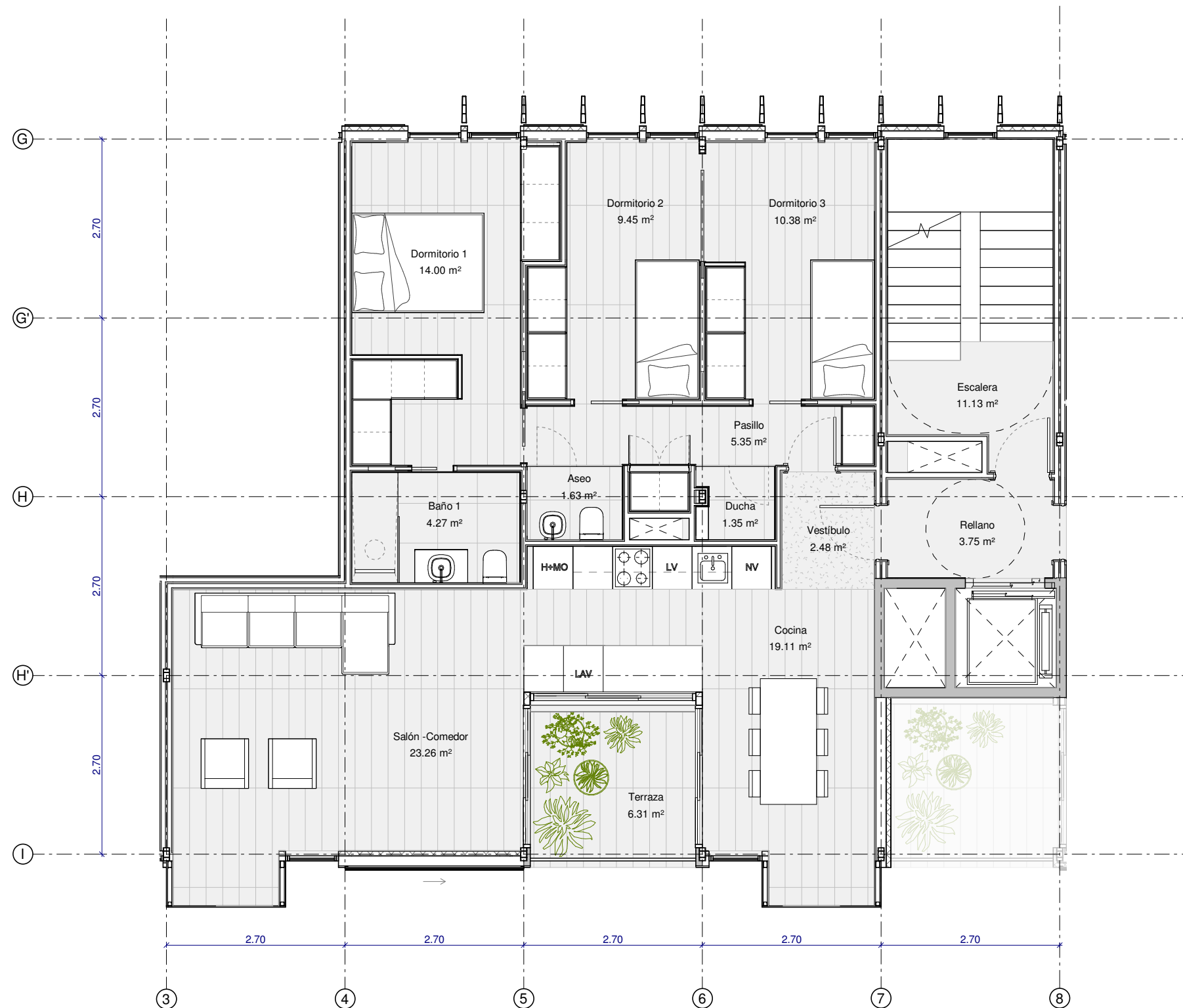
PROYECTO DE EJECUCIÓN DE 70 VIVIENDAS EN BLOQUE ENTRE MEDIANERAS

2E - 3 Dormitorios



Calle Embajadores, 228
28045 Madrid

Arquitectos: Iván García Cardenal
Ismael Miguel Prieto

Signature

E: 1 : 75

Prop.: RIBERA DE MADRID S. COOP. MADRILEÑA

Febrero 2022

P2.6



Tabla de superficies

Superficie útil vivienda	55,82 m ²
Superficie útil terraza	6,58 m ²
Superficie construida	60,94 m ²
Superficie construida + zonas comunes	87,22 m ²

Las superficies son aproximadas, pudiendo experimentar modificaciones por razón de índole técnica, legal o administrativa en el desarrollo del proyecto y/o ejecución de las obras así como las calidades sin que ello implique menoscabo de las mismas

NatureBack Design

PROYECTO DE EJECUCIÓN DE 70 VIVIENDAS EN BLOQUE ENTRE MEDIANERAS

2F - 2 Dormitorios



Calle Embajadores, 228
28045 Madrid

Arquitectos: Iván García Cardenal
Ismael Miguel Prieto

E: 1 : 75

Prop.: RIBERA DE MADRID S. COOP. MADRILEÑA

Febrero 2022

P2.7



Tabla de superficies

Superficie útil vivienda	56,42 m ²
Superficie útil terraza	6,57 m ²
Superficie construida	61,59 m ²
Superficie construida + zonas comunes	88,16 m ²

Las superficies son aproximadas, pudiendo experimentar modificaciones por razón de índole técnica, legal o administrativa en el desarrollo del proyecto y/o ejecución de las obras así como las calidades sin que ello implique menoscabo de las mismas

NatureBack Design

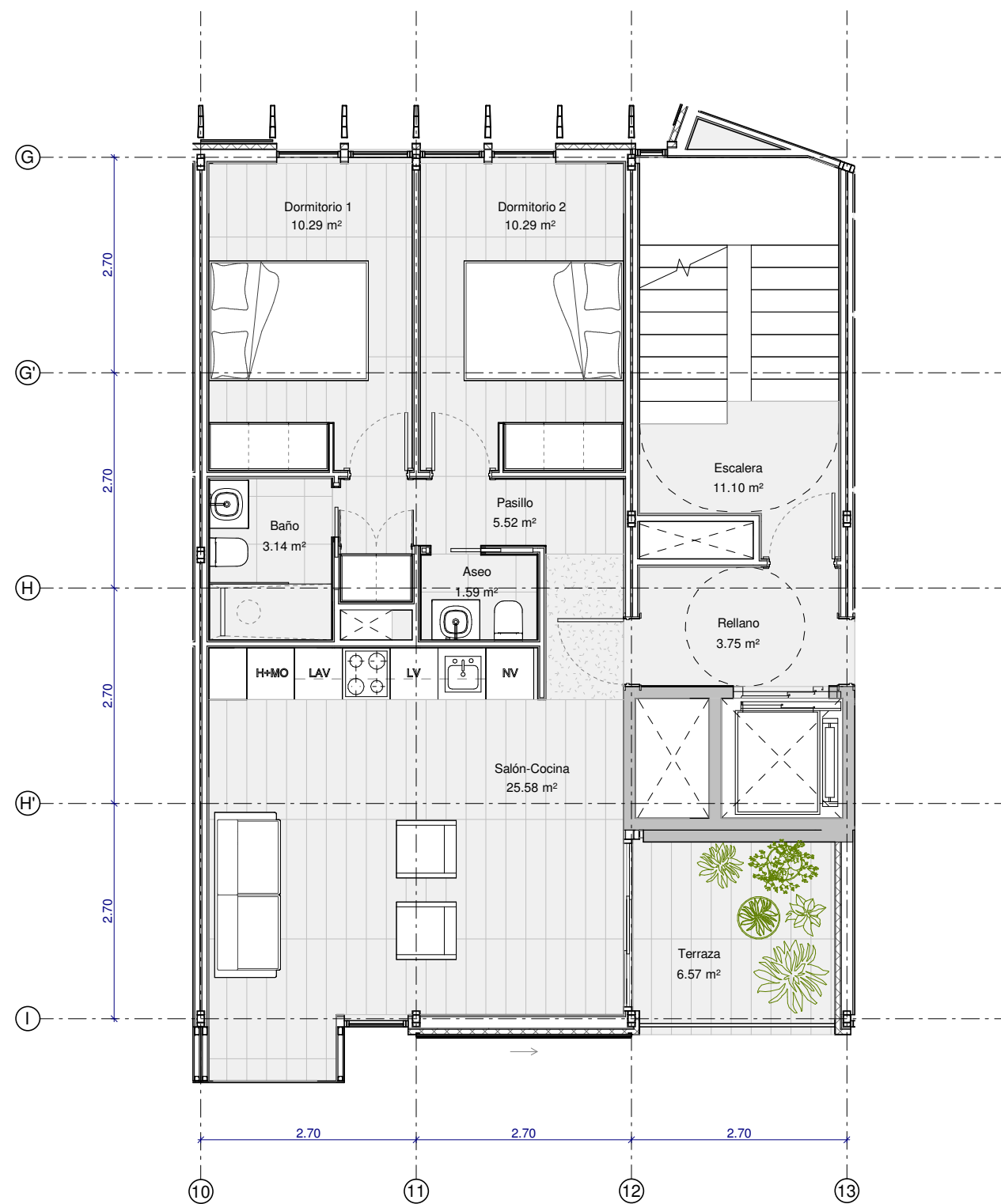
PROYECTO DE EJECUCIÓN DE 70 VIVIENDAS EN BLOQUE ENTRE MEDIANERAS

2G - 2 Dormitorios



Calle Embajadores, 228
28045 Madrid

Arquitectos: Iván García Cardenal
Ismael Miguel Prieto

E: 1 : 75

Prop.: RIBERA DE MADRID S. COOP. MADRILEÑA | Febrero 2022

P2.8



Tabla de superficies

Superficie útil vivienda	55,97 m²
Superficie útil terraza	6,30 m²
Superficie construida	61,10 m²
Superficie construida + zonas comunes	87,45 m²

Las superficies son aproximadas, pudiendo experimentar modificaciones por razón de índole técnica, legal o administrativa en el desarrollo del proyecto y/o ejecución de las obras así como las calidades sin que ello implique menoscabo de las mismas

NatureBack Design

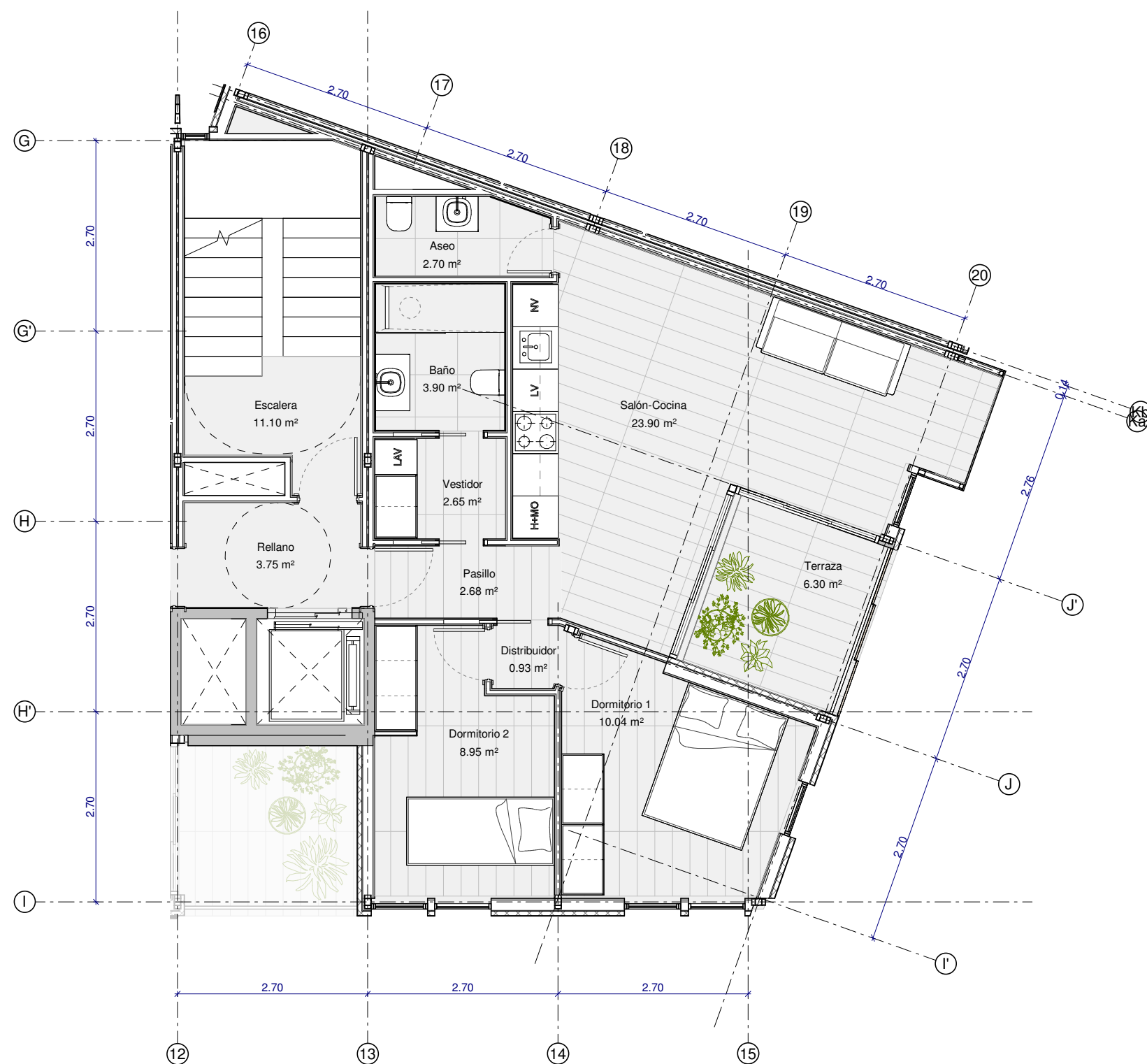
PROYECTO DE EJECUCIÓN DE 70 VIVIENDAS EN BLOQUE ENTRE MEDIANERAS

2H - Esquina - 2 Dormitorios



Calle Embajadores, 228
28045 Madrid

Arquitectos: Iván García Cardenal
Ismael Miguel Prieto

Signature

Prop.: RIBERA DE MADRID S. COOP. MADRILEÑA

E: 1 : 75
Febrero 2022

P2.9



Tabla de superficies

Superficie útil vivienda	56,01 m²
Superficie útil terraza	6,87 m²
Superficie construida	61,15 m²
Superficie construida + zonas comunes	87,52 m²

Las superficies son aproximadas, pudiendo experimentar modificaciones por razón de índole técnica, legal o administrativa en el desarrollo del proyecto y/o ejecución de las obras así como las calidades sin que ello implique menoscabo de las mismas

NatureBack Design
PROYECTO DE EJECUCIÓN DE 70 VIVIENDAS
EN BLOQUE ENTRE MEDIANERAS

2l - 2 Dormitorios

0 1 2 5 6,5m

Calle Embajadores, 228
28045 Madrid

Arquitectos: Iván García Cardenal
Ismael Miguel Prieto

Prop.: RIBERA DE MADRID S. COOP. MADRILEÑA

P2.10

E: 1 : 75
Febrero 2022



Superficie útil vivienda	34,20 m²
Superficie útil terraza	6,34 m²
Superficie construida	37,34 m²
Superficie construida + zonas comunes	53,44 m²

Las superficies son aproximadas, pudiendo experimentar modificaciones por razón de índole técnica, legal o administrativa en el desarrollo del proyecto y/o ejecución de las obras así como las calidades sin que ello implique menoscabo de las mismas

NatureBack Design

PROYECTO DE EJECUCIÓN DE 70 VIVIENDAS EN BLOQUE ENTRE MEDIANERAS

2J - 1 Dormitorio



Calle Embajadores, 228
28045 Madrid

Arquitectos: Iván García Cardenal
Ismael Miguel Prieto

Prop.: RIBERA DE MADRID S. COOP. MADRILEÑA

E: 1 : 75

Febrero 2022



Tabla de superficies

Superficie útil vivienda	34,25 m²
Superficie útil terraza	6,35 m²
Superficie construida	37,39 m²
Superficie construida + zonas comunes	53,52 m²

Las superficies son aproximadas, pudiendo experimentar modificaciones por razón de índole técnica, legal o administrativa en el desarrollo del proyecto y/o ejecución de las obras así como las calidades sin que ello implique menoscabo de las mismas

NatureBack Design
PROYECTO DE EJECUCIÓN DE 70 VIVIENDAS
EN BLOQUE ENTRE MEDIANERAS

2J1 - 1 Dormitorio

0 1 2 5 6,5m

Calle Embajadores, 228
28045 Madrid

Arquitectos: Iván García Cardenal
Ismael Miguel Prieto

Prop.: RIBERA DE MADRID S. COOP. MADRILEÑA

P2.12

E: 1 : 75
Febrero 2022

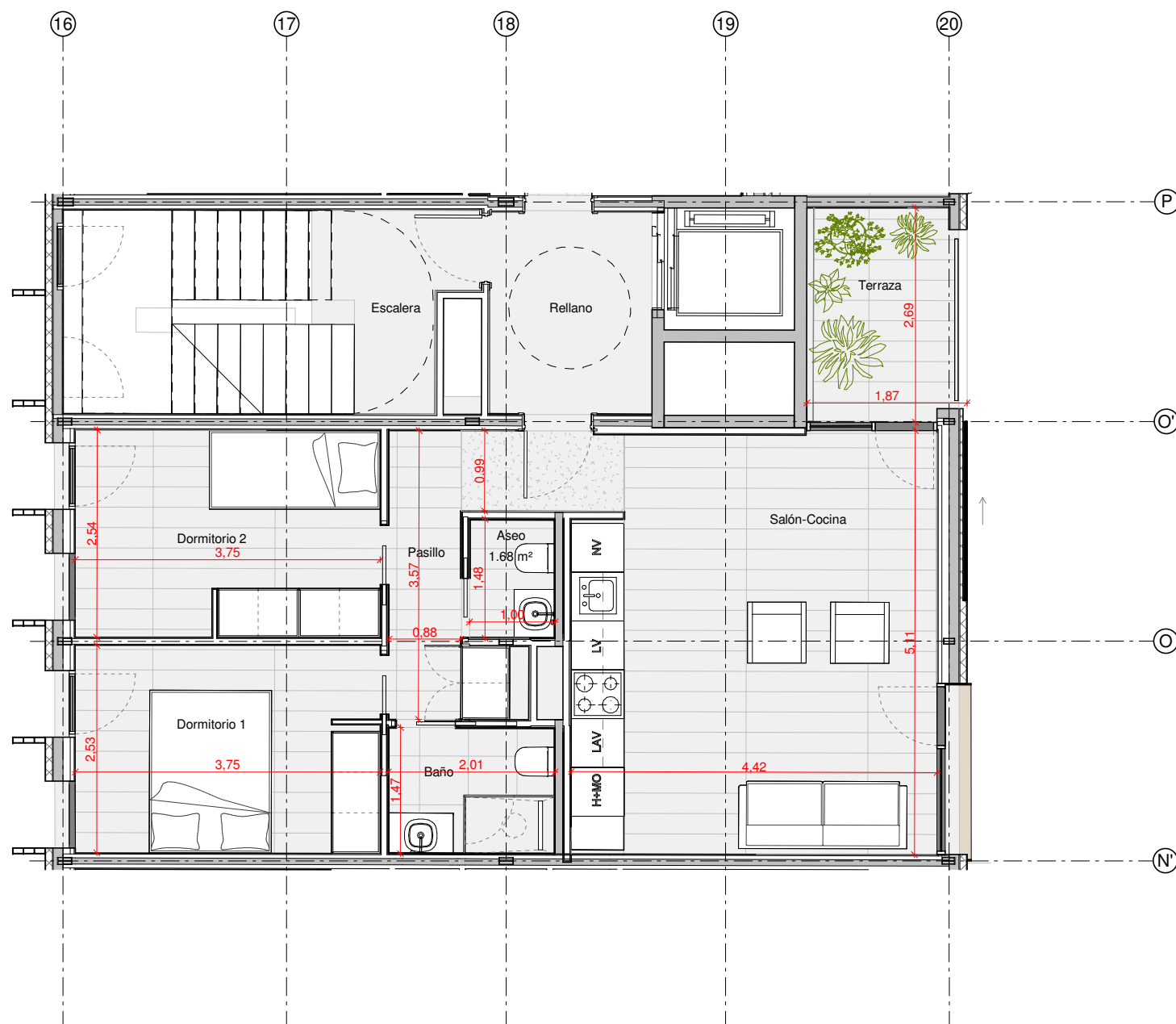

Superficies vivienda	
Area	1.48 m²
Baño	2.98 m²
Dormitorio 1	9.53 m²
Dormitorio 2	9.53 m²
Pasillo	5.69 m²
Salón-Cocina	21.99 m²
Terraza	5.05 m²

Tabla de superficies	
Superficie útil vivienda	51.20 m²
Superficie útil Terraza	5.05 m²

Superficie construida vivienda s/ terraza	61.43 m²
Superficie construida s/ terraza+ parte proporcional de ZZCC	88.04 m²

Las superficies son aproximadas, pudiendo experimentar modificaciones por razón de índole técnica, legal o administrativa en el desarrollo del proyecto y/o ejecución de las obras así como las calidades sin que ello implique menoscabo de las mismas

NatureBack Design

PROYECTO BÁSICO MODIFICADO 70

VIVIENDAS EN BLOQUE ENTRE MEDIANERAS

2K - 2 Dormitorios

0 1 2 5 6,5m

Calle Embajadores, 228
28045 Madrid

Arquitectos: Iván García Cardenal
Ismael Miguel Prieto

Prop.: RIBERA DE MADRID S. COOP. MADRILEÑA

E: 1 : 75
Febrero 2025

P2.13



Tabla de superficies

Superficie útil vivienda	78,06 m²
Superficie útil terraza	6,95 m²
Superficie construida	85,22 m²
Superficie construida + zonas comunes	121,97 m²

Las superficies son aproximadas, pudiendo experimentar modificaciones por razón de índole técnica, legal o administrativa en el desarrollo del proyecto y/o ejecución de las obras así como las calidades sin que ello implique menoscabo de las mismas

NatureBack Design
PROYECTO DE EJECUCIÓN DE 70 VIVIENDAS
EN BLOQUE ENTRE MEDIANERAS

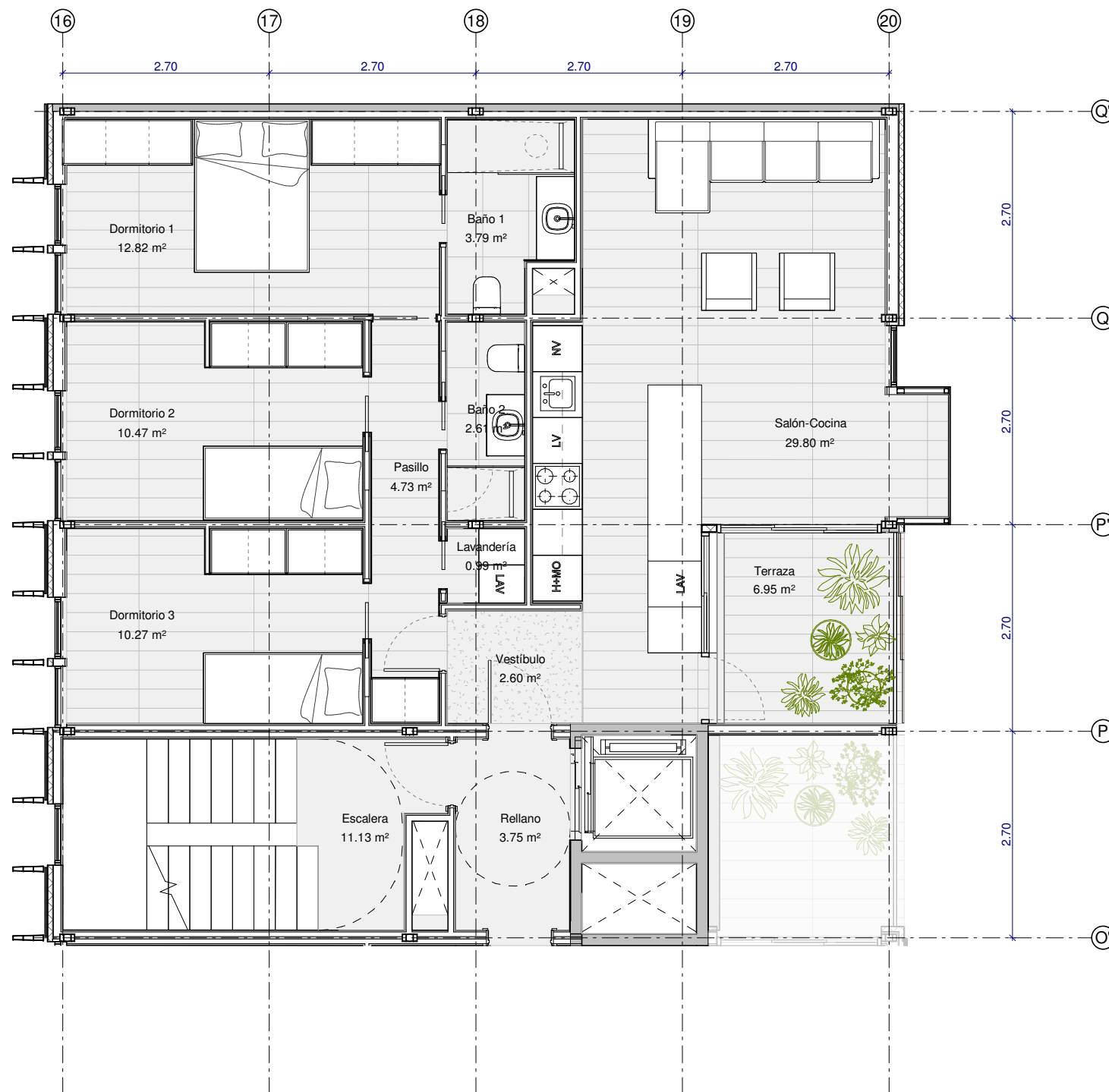
2L - 3 Dormitorios

0 1 2 5 6,5m

Calle Embajadores, 228
28045 Madrid

Arquitectos: Iván García Cardenal
Ismael Miguel Prieto

Prop.: RIBERA DE MADRID S. COOP. MADRILEÑA

E: 1 : 75
Febrero 2022

P2.14



Tabla de superficies

Superficie útil vivienda	34,98 m²
Superficie útil terraza	6,40 m²
Superficie construida	38,19 m²
Superficie construida + zonas comunes	54,66 m²

Las superficies son aproximadas, pudiendo experimentar modificaciones por razón de índole técnica, legal o administrativa en el desarrollo del proyecto y/o ejecución de las obras así como las calidades sin que ello implique menoscabo de las mismas

NatureBack Design

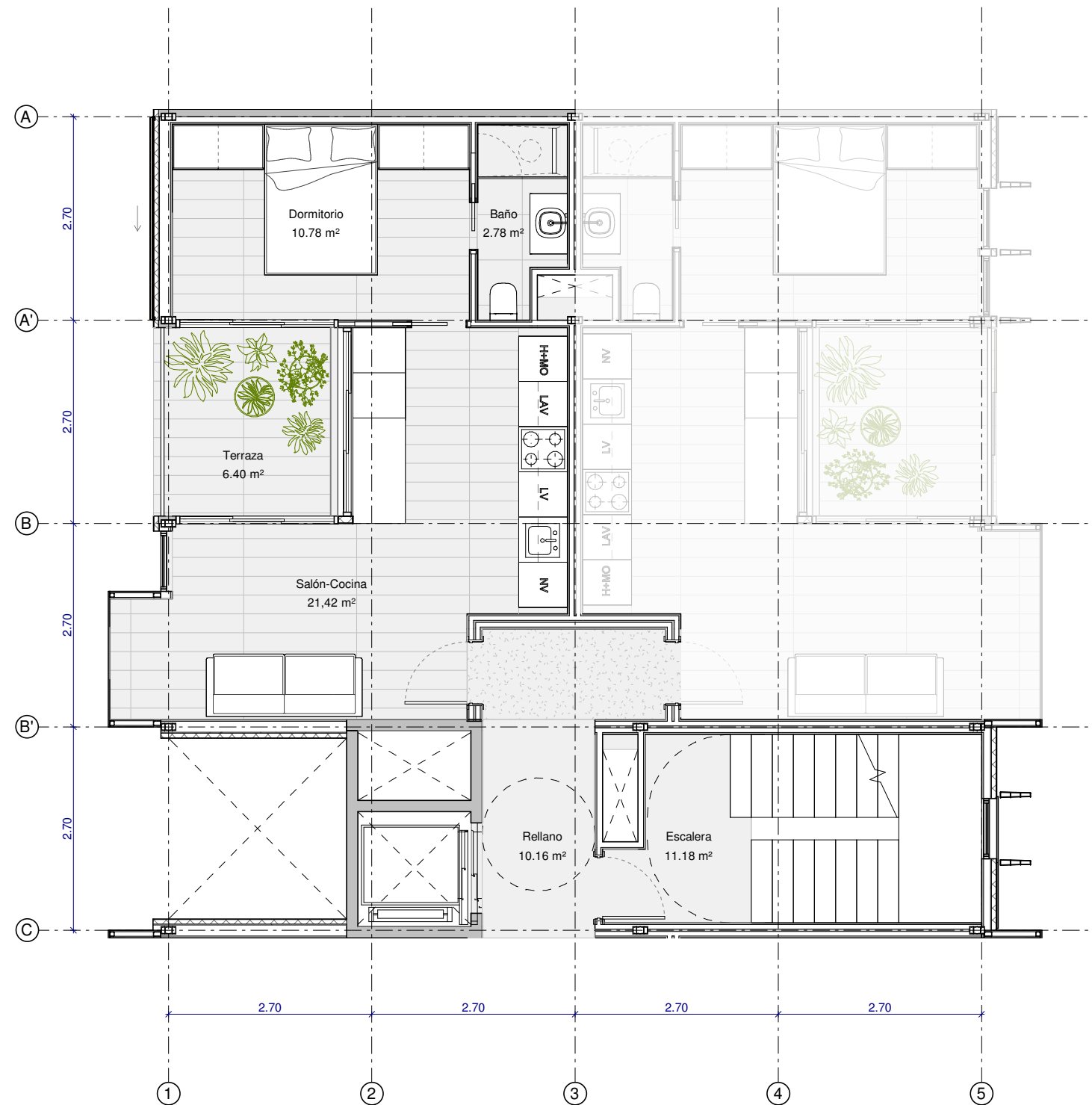
PROYECTO DE EJECUCIÓN DE 70 VIVIENDAS EN BLOQUE ENTRE MEDIANERAS

3A - 1 Dormitorio



Calle Embajadores, 228
28045 Madrid

Arquitectos: Iván García Cardenal
Ismael Miguel Prieto

Signature

P3.1

Prop.: RIBERA DE MADRID S. COOP. MADRILEÑA | E: 1 : 75 | Febrero 2022



Tabla de superficies

Superficie útil vivienda	34,35 m²
Superficie útil terraza	6,34 m²
Superficie construida	37,50 m²
Superficie construida + zonas comunes	53,67 m²

Las superficies son aproximadas, pudiendo experimentar modificaciones por razón de índole técnica, legal o administrativa en el desarrollo del proyecto y/o ejecución de las obras así como las calidades sin que ello implique menoscabo de las mismas

NatureBack Design

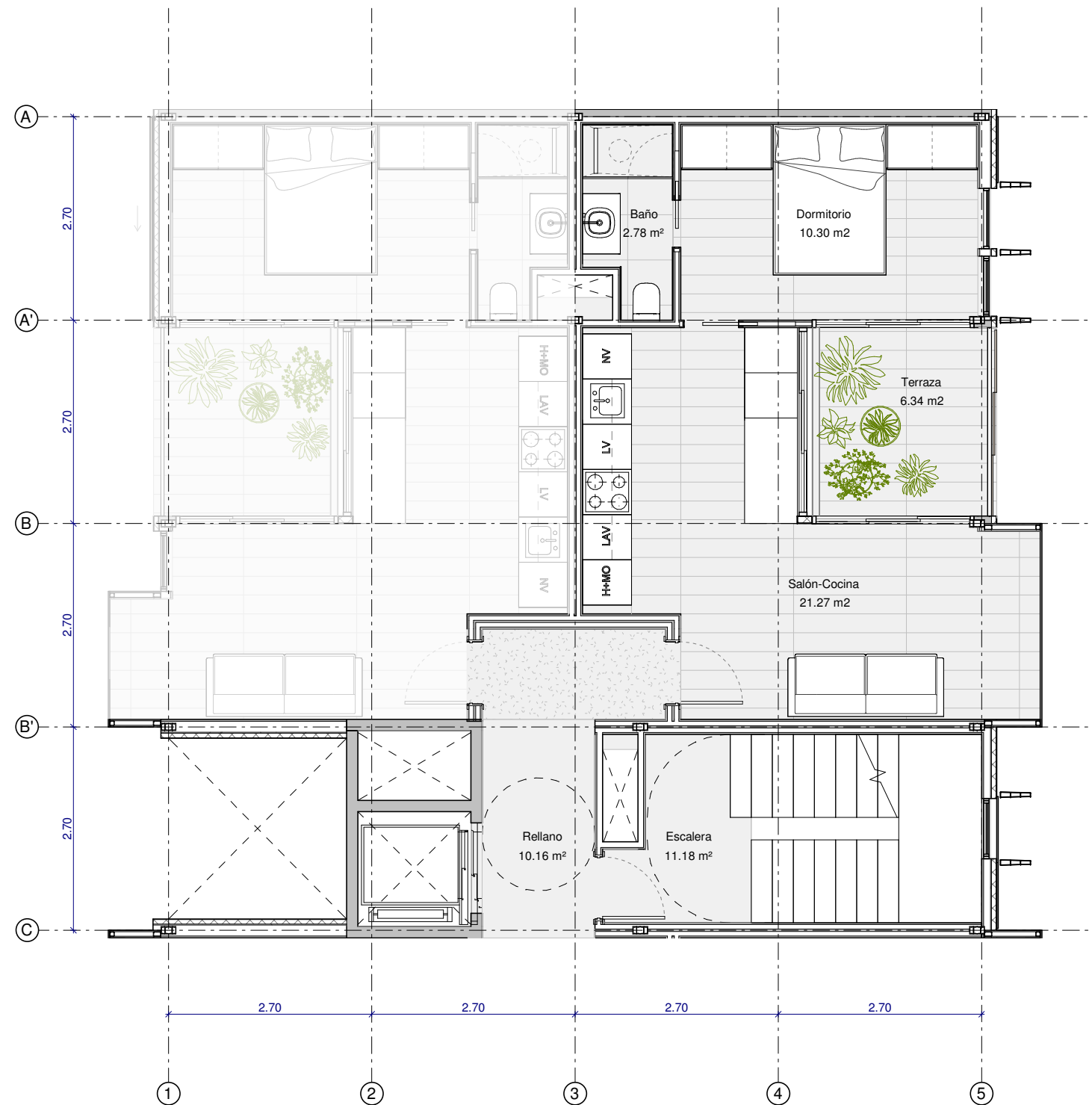
PROYECTO DE EJECUCIÓN DE 70 VIVIENDAS EN BLOQUE ENTRE MEDIANERAS

3A1 - 1 Dormitorio



Calle Embajadores, 228
28045 Madrid

Arquitectos: Iván García Cardenal
Ismael Miguel Prieto

P3.2

Prop.: RIBERA DE MADRID S. COOP. MADRILEÑA | E: 1 : 75 | Febrero 2022



Tabla de superficies

Superficie útil vivienda	35,01 m²
Superficie útil terraza	6,40 m²
Superficie construida	38,22 m²
Superficie construida + zonas comunes	54,70 m²

Las superficies son aproximadas, pudiendo experimentar modificaciones por razón de índole técnica, legal o administrativa en el desarrollo del proyecto y/o ejecución de las obras así como las calidades sin que ello implique menoscabo de las mismas

NatureBack Design

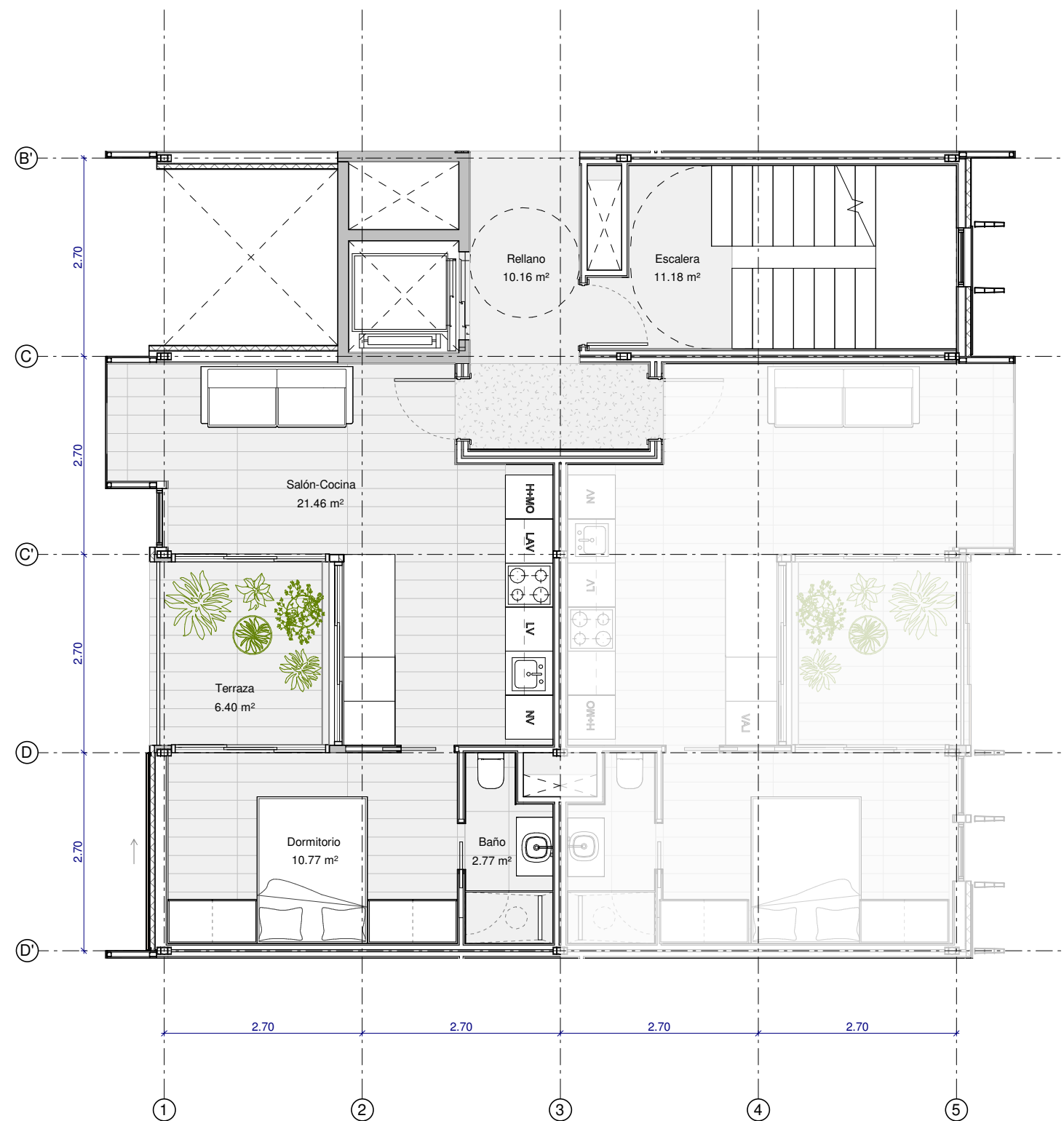
PROYECTO DE EJECUCIÓN DE 70 VIVIENDAS EN BLOQUE ENTRE MEDIANERAS

3B - 1 Dormitorio



Calle Embajadores, 228
28045 Madrid

Arquitectos: Iván García Cardenal
Ismael Miguel Prieto

Prop.: RIBERA DE MADRID S. COOP. MADRILEÑA

E: 1 : 75

Febrero 2022

P3.3



Tabla de superficies

Superficie útil vivienda	34,35 m²
Superficie útil terraza	6,34 m²
Superficie construida	37,50 m²
Superficie construida + zonas comunes	53,67 m²

Las superficies son aproximadas, pudiendo experimentar modificaciones por razón de índole técnica, legal o administrativa en el desarrollo del proyecto y/o ejecución de las obras así como las calidades sin que ello implique menoscabo de las mismas

NatureBack Design

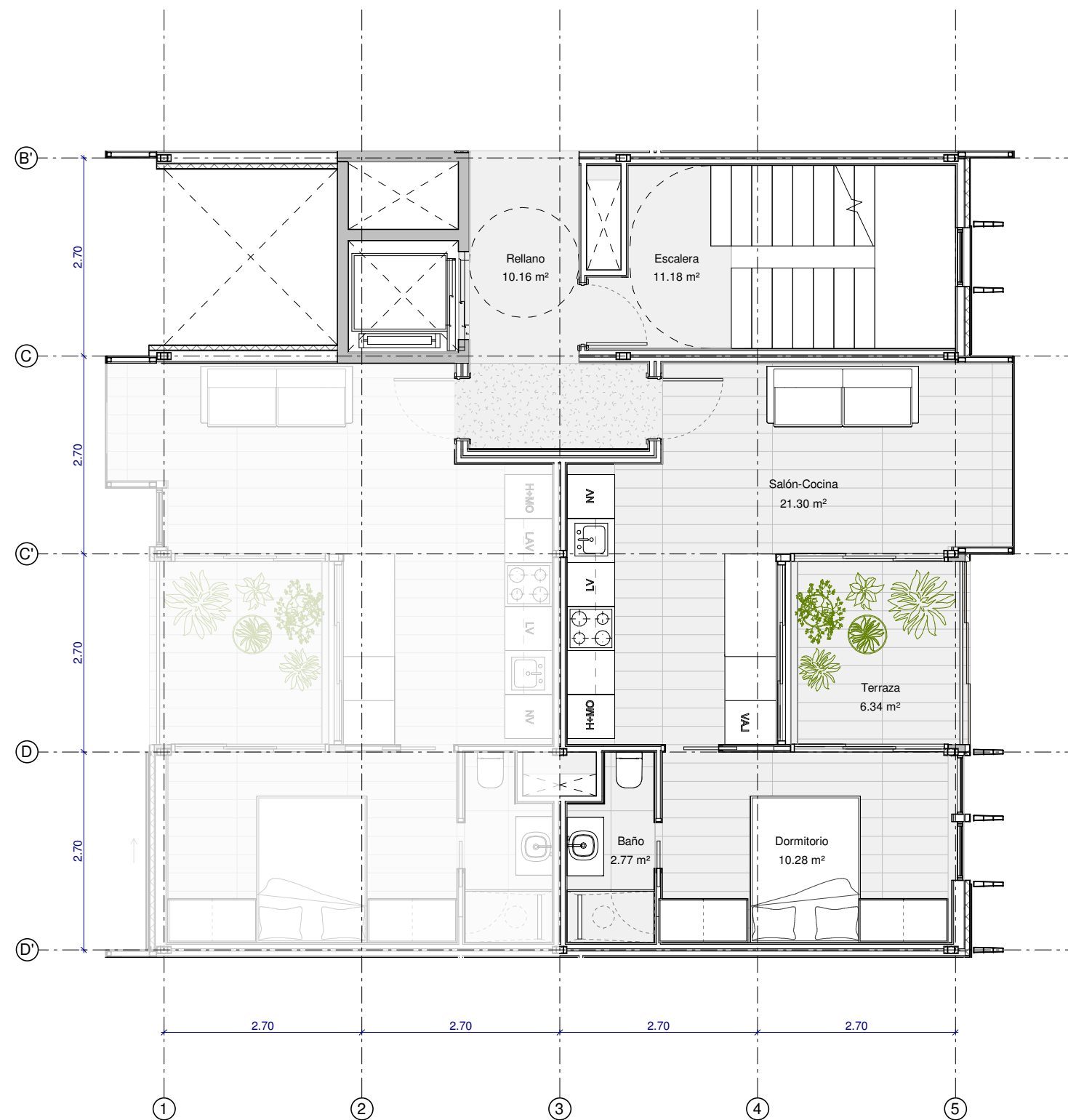
PROYECTO DE EJECUCIÓN DE 70 VIVIENDAS EN BLOQUE ENTRE MEDIANERAS

3B1 - 1 Dormitorio



Calle Embajadores, 228
28045 Madrid

Arquitectos: Iván García Cardenal
Ismael Miguel Prieto

Signature

P3.4

Prop.: RIBERA DE MADRID S. COOP. MADRILEÑA | E: 1 : 75
Febrero 2022



Tabla de superficies

Superficie útil vivienda	78,42 m²
Superficie útil terraza	6,70 m²
Superficie construida	85,61 m²
Superficie construida + zonas comunes	122,53 m²

Las superficies son aproximadas, pudiendo experimentar modificaciones por razón de índole técnica, legal o administrativa en el desarrollo del proyecto y/o ejecución de las obras así como las calidades sin que ello implique menoscabo de las mismas

NatureBack Design

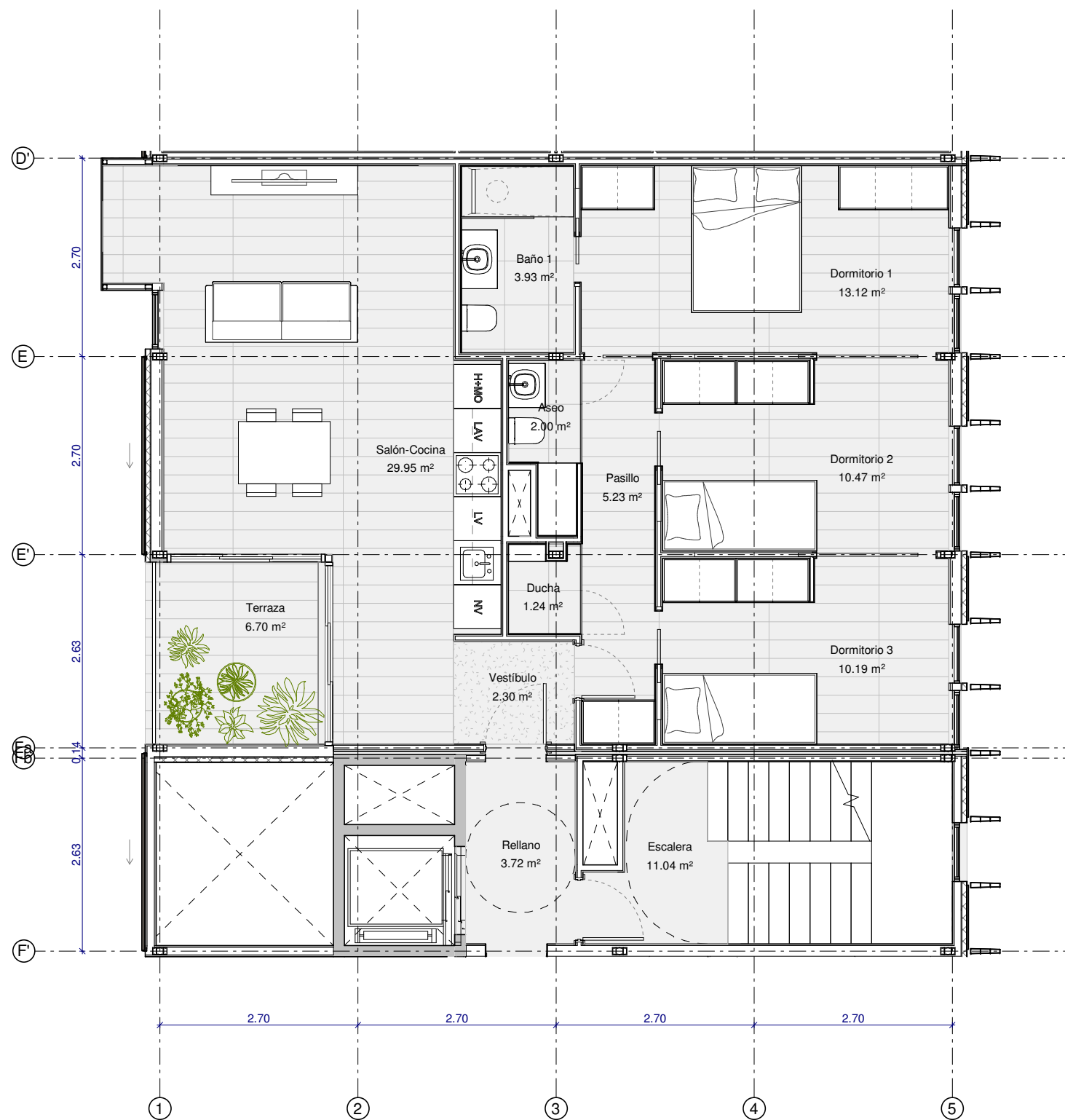
PROYECTO DE EJECUCIÓN DE 70 VIVIENDAS EN BLOQUE ENTRE MEDIANERAS

3C - 3 Dormitorios



Calle Embajadores, 228
28045 Madrid

Arquitectos: Iván García Cardenal
Ismael Miguel Prieto

Prop.: RIBERA DE MADRID S. COOP. MADRILEÑA

E: 1 : 75

Febrero 2022

P3.5



Tabla de superficies

Superficie útil vivienda	79,27 m ²
Superficie útil terraza	5,82 m ²
Superficie construida	86,54 m ²
Superficie construida + zonas comunes	123,86 m ²

Las superficies son aproximadas, pudiendo experimentar modificaciones por razón de índole técnica, legal o administrativa en el desarrollo del proyecto y/o ejecución de las obras así como las calidades sin que ello implique menoscabo de las mismas

NatureBack Design

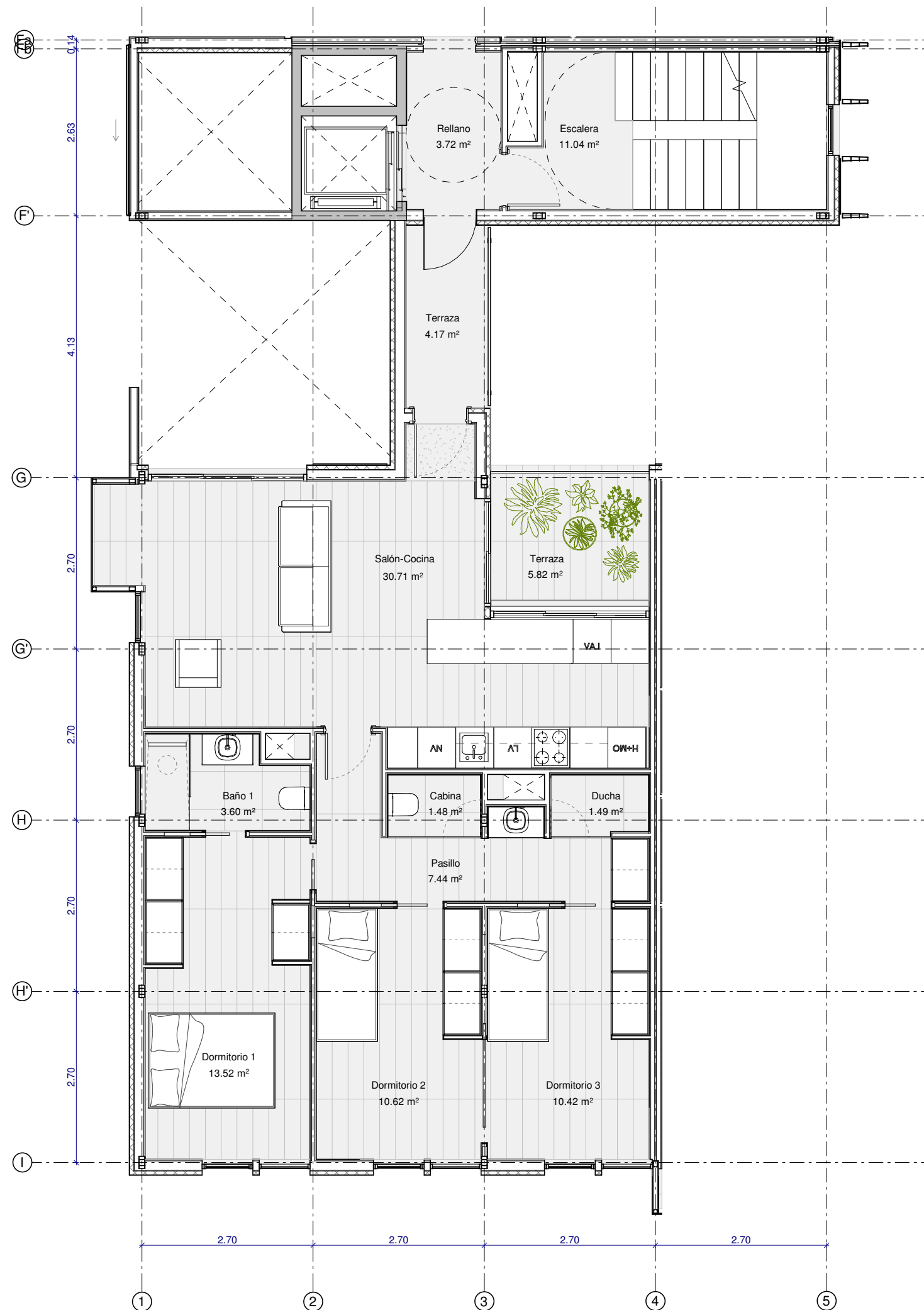
PROYECTO DE EJECUCIÓN DE 70 VIVIENDAS EN BLOQUE ENTRE MEDIANERAS

3D - Esquina - 3 Dormitorios

0 1 2 5 6,5m

Calle Embajadores, 228
28045 Madrid

Arquitectos: Iván García Cardenal
Ismael Miguel Prieto

Prop.: RIBERA DE MADRID S. COOP. MADRILEÑA

E: 1 : 75
Febrero 2022

P3.6



Tabla de superficies

Superficie útil vivienda	77,56 m²
Superficie útil terraza	6,86 m²
Superficie construida	84,67 m²
Superficie construida + zonas comunes	121,19 m²

Las superficies son aproximadas, pudiendo experimentar modificaciones por razón de índole técnica, legal o administrativa en el desarrollo del proyecto y/o ejecución de las obras así como las calidades sin que ello implique menoscabo de las mismas

NatureBack Design

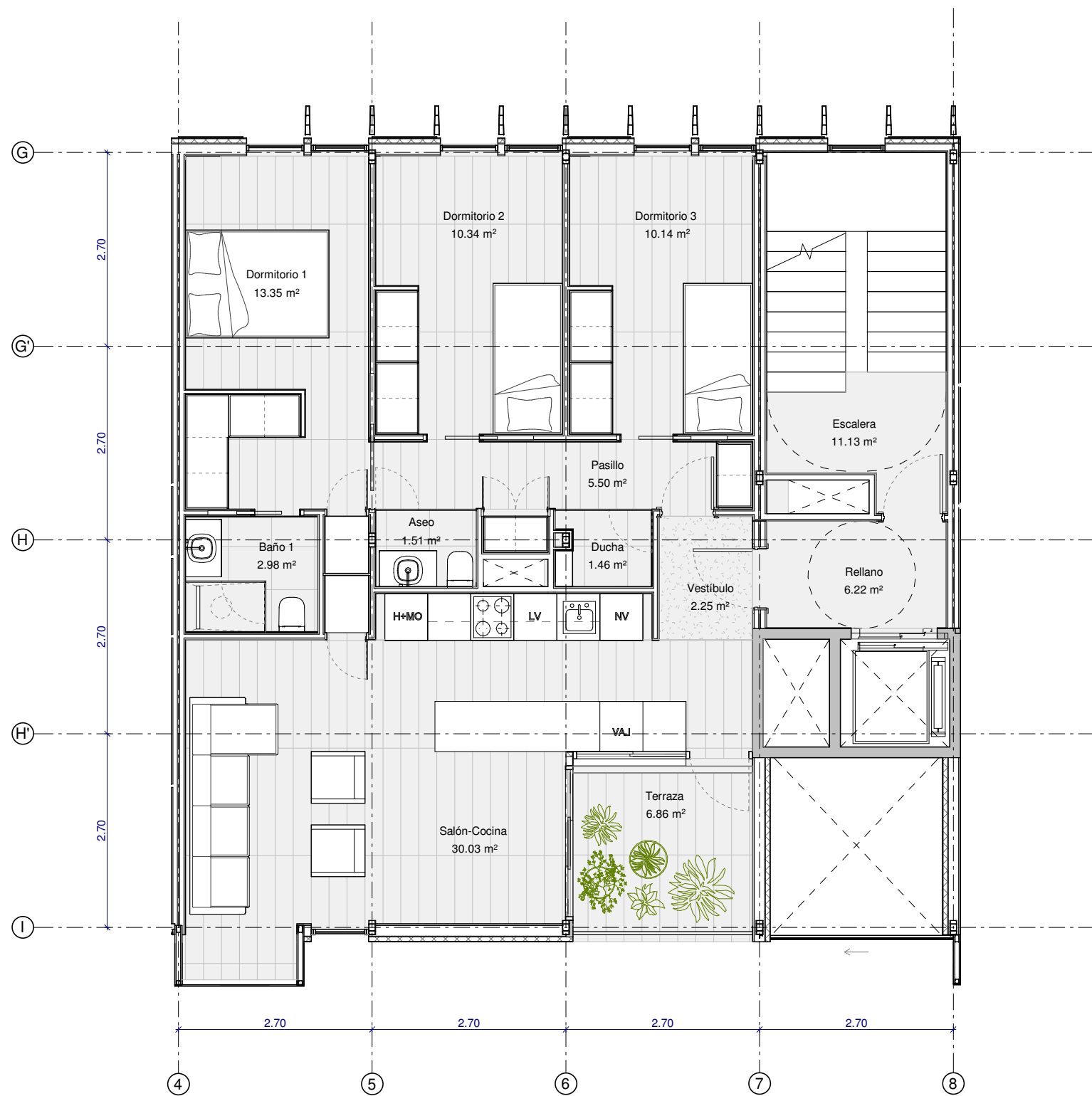
PROYECTO DE EJECUCIÓN DE 70 VIVIENDAS EN BLOQUE ENTRE MEDIANERAS

3E - 3 Dormitorios



Calle Embajadores, 228
28045 Madrid

Arquitectos: Iván García Cardenal
Ismael Miguel Prieto

Prop.: RIBERA DE MADRID S. COOP. MADRILEÑA

E: 1 : 75

Febrero 2022

P3.7



Tabla de superficies

Superficie útil vivienda	107,22 m²
Superficie útil terraza	6,28 m²
Superficie construida	117,05 m²
Superficie construida + zonas comunes	167,53 m²

Las superficies son aproximadas, pudiendo experimentar modificaciones por razón de índole técnica, legal o administrativa en el desarrollo del proyecto y/o ejecución de las obras así como las calidades sin que ello implique menoscabo de las mismas

NatureBack Design

PROYECTO DE EJECUCIÓN DE 70 VIVIENDAS EN BLOQUE ENTRE MEDIANERAS

3F - 4 Dormitorios



Calle Embajadores, 228
28045 Madrid

Arquitectos: Iván García Cardenal
Ismael Miguel Prieto

Prop.: RIBERA DE MADRID S. COOP. MADRILEÑA

E: 1 : 75

Febrero 2022

P3.8



Tabla de superficies

Superficie útil vivienda	55,67 m ²
Superficie útil terraza	12,55 m ²
Superficie construida	60,78 m ²
Superficie construida + zonas comunes	86,99 m ²

Las superficies son aproximadas, pudiendo experimentar modificaciones por razón de índole técnica, legal o administrativa en el desarrollo del proyecto y/o ejecución de las obras así como las calidades sin que ello implique menoscabo de las mismas

NatureBack Design

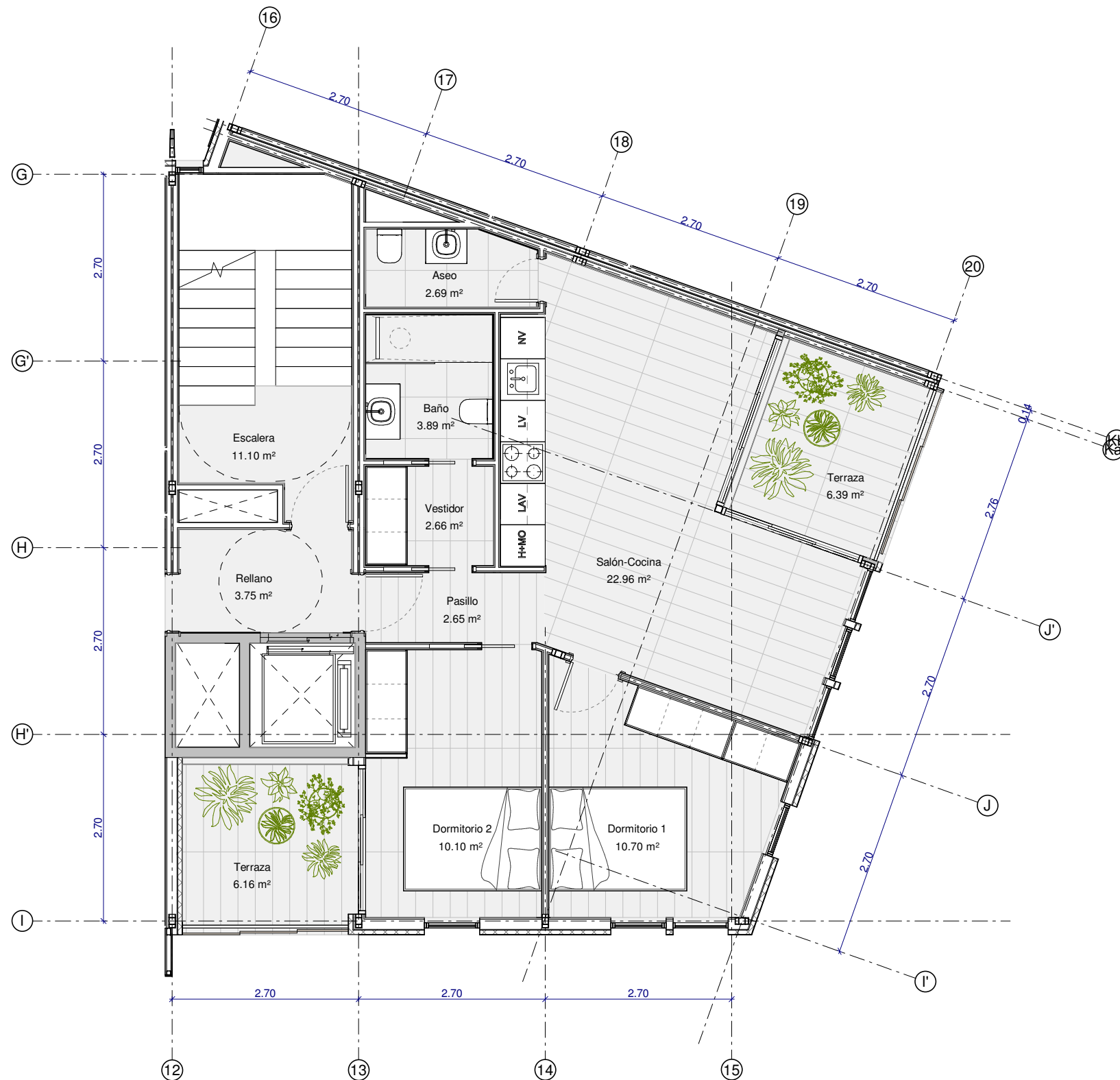
PROYECTO DE EJECUCIÓN DE 70 VIVIENDAS EN BLOQUE ENTRE MEDIANERAS

3G - Esquina - 2 Dormitorios



Calle Embajadores, 228
28045 Madrid

Arquitectos: Iván García Cardenal
Ismael Miguel Prieto

Signature

Prop.: RIBERA DE MADRID S. COOP. MADRILEÑA

E: 1 : 75

Febrero 2022

P3.9



Tabla de superficies

Superficie útil vivienda	56,00 m²
Superficie útil terraza	6,49 m²
Superficie construida	61,14 m²
Superficie construida + zonas comunes	87,50 m²

Las superficies son aproximadas, pudiendo experimentar modificaciones por razón de índole técnica, legal o administrativa en el desarrollo del proyecto y/o ejecución de las obras así como las calidades sin que ello implique menoscabo de las mismas

NatureBack Design

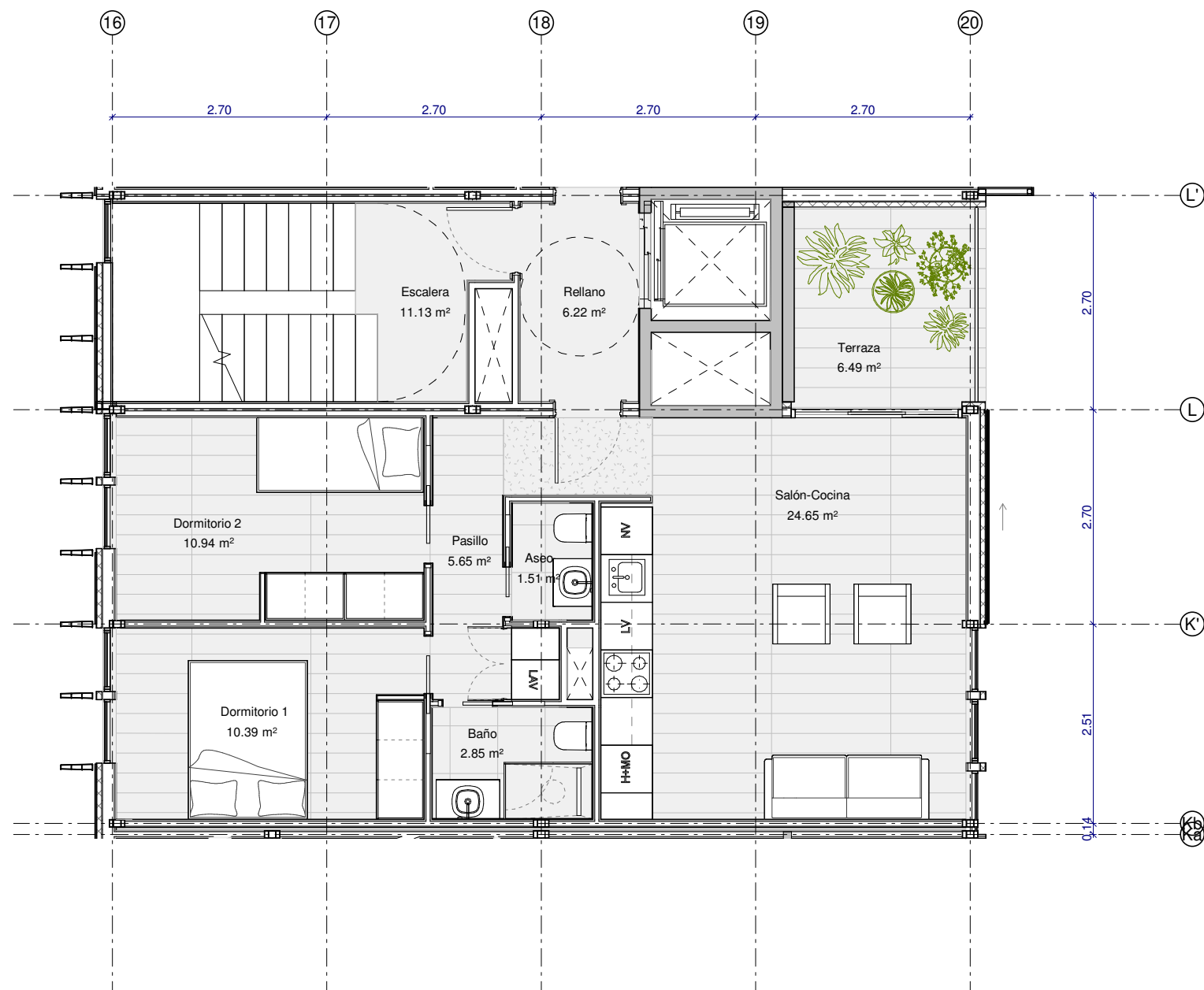
PROYECTO DE EJECUCIÓN DE 70 VIVIENDAS EN BLOQUE ENTRE MEDIANERAS

3H - 2 Dormitorios

0 1 2 5 6,5m

Calle Embajadores, 228
28045 Madrid

Arquitectos: Iván García Cardenal
Ismael Miguel Prieto

Prop.: RIBERA DE MADRID S. COOP. MADRILEÑA

E: 1 : 75
Febrero 2022

P3.10



Tabla de superficies

Superficie útil vivienda	107,67 m²
Superficie útil terraza	6,32 m²
Superficie construida	117,54 m²
Superficie construida + zonas comunes	168,24 m²

Las superficies son aproximadas, pudiendo experimentar modificaciones por razón de índole técnica, legal o administrativa en el desarrollo del proyecto y/o ejecución de las obras así como las calidades sin que ello implique menoscabo de las mismas

NatureBack Design
PROYECTO DE EJECUCIÓN DE 70 VIVIENDAS
EN BLOQUE ENTRE MEDIANERAS

3l - 4 Dormitorios

0 1 2 5 6,5m

Calle Embajadores, 228
28045 Madrid

Arquitectos: Iván García Cardenal
Ismael Miguel Prieto

Prop.: RIBERA DE MADRID S. COOP. MADRILEÑA

E: 1 : 75

Febrero 2022

P3.11



Tabla de superficies

Superficie útil vivienda	56,31 m²
Superficie útil terraza	6,48 m²
Superficie construida	61,47 m²
Superficie construida + zonas comunes	87,99 m²

Las superficies son aproximadas, pudiendo experimentar modificaciones por razón de índole técnica, legal o administrativa en el desarrollo del proyecto y/o ejecución de las obras así como las calidades sin que ello implique menoscabo de las mismas

NatureBack Design

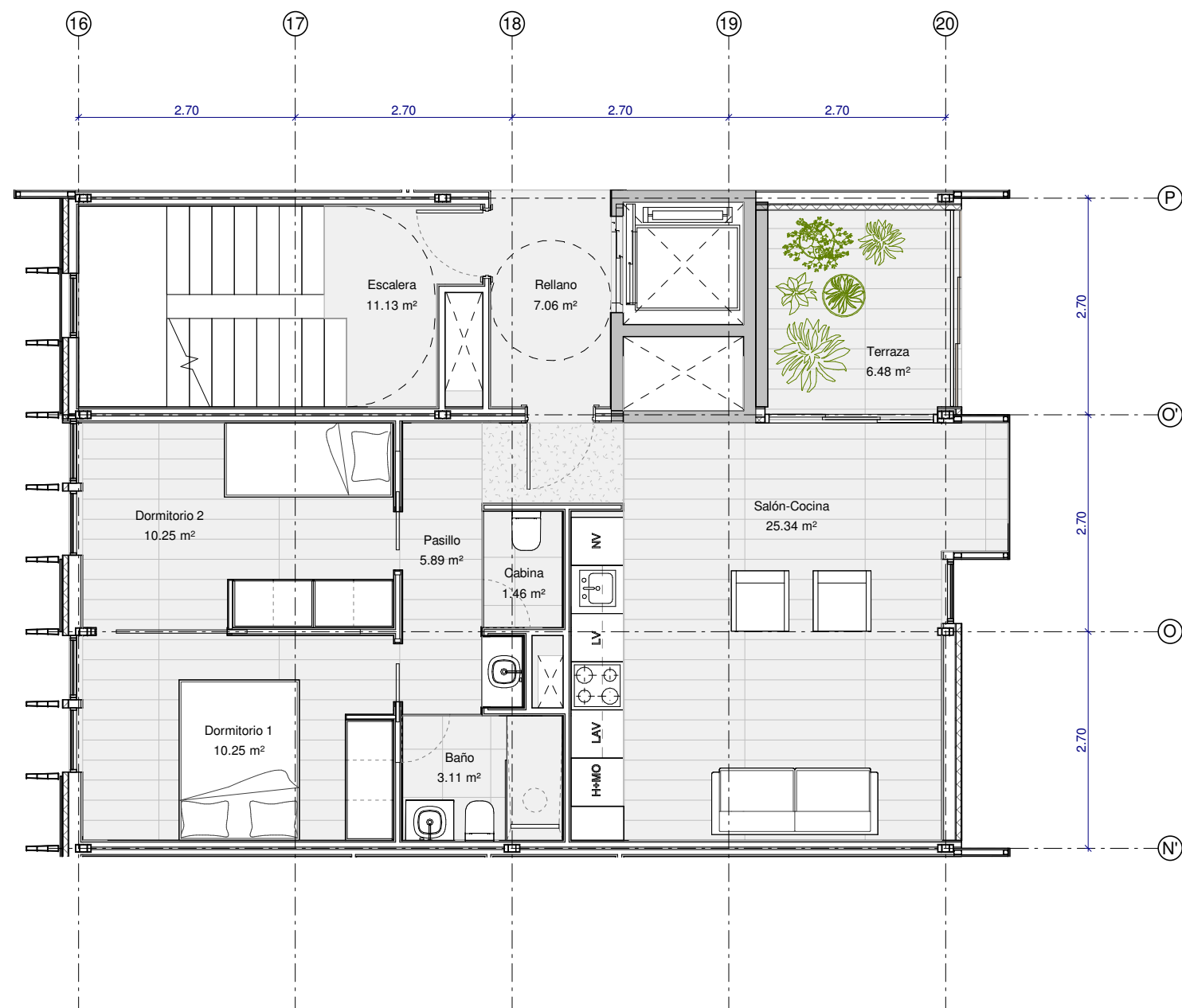
PROYECTO DE EJECUCIÓN DE 70 VIVIENDAS EN BLOQUE ENTRE MEDIANERAS

3J - 2 Dormitorios

0 1 2 5 6,5m

Calle Embajadores, 228
28045 Madrid

Arquitectos: Iván García Cardenal
Ismael Miguel Prieto

Prop.: RIBERA DE MADRID S. COOP. MADRILEÑA

E: 1 : 75

Febrero 2022

P3.12



Tabla de superficies

Superficie útil vivienda	34,27 m²
Superficie útil terraza	6,35 m²
Superficie construida	37,41 m²
Superficie construida + zonas comunes	53,55 m²

Las superficies son aproximadas, pudiendo experimentar modificaciones por razón de índole técnica, legal o administrativa en el desarrollo del proyecto y/o ejecución de las obras así como las calidades sin que ello implique menoscabo de las mismas

NatureBack Design

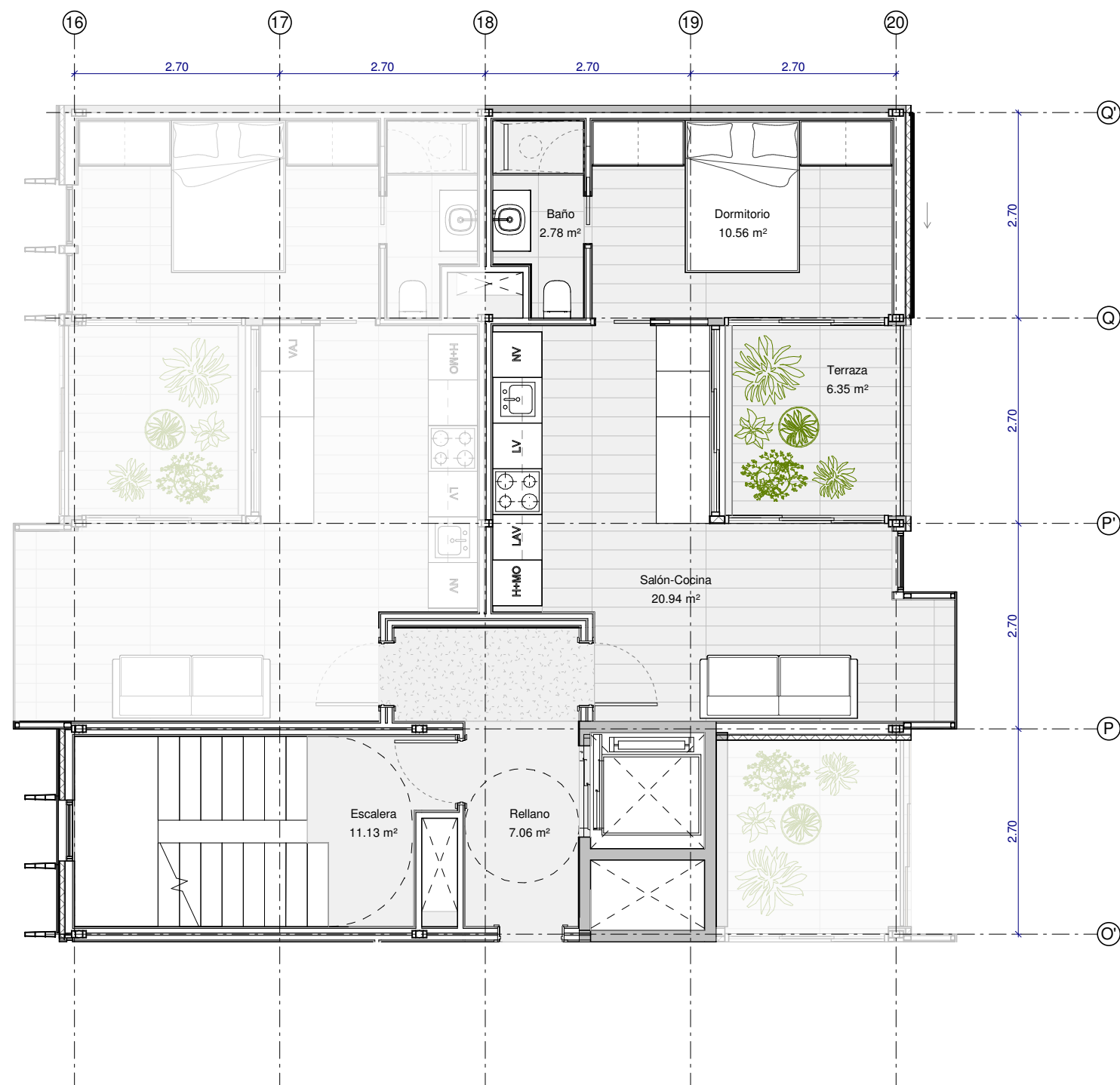
PROYECTO DE EJECUCIÓN DE 70 VIVIENDAS EN BLOQUE ENTRE MEDIANERAS

3K - 1 Dormitorio

0 1 2 5 6,5m

Calle Embajadores, 228
28045 Madrid

Arquitectos: Iván García Cardenal
Ismael Miguel Prieto

Prop.: RIBERA DE MADRID S. COOP. MADRILEÑA

E: 1 : 75

Febrero 2022

P3.13



Tabla de superficies

Superficie útil vivienda	34,94 m²
Superficie útil terraza	6,35 m²
Superficie construida	38,14 m²
Superficie construida + zonas comunes	54,59 m²

Las superficies son aproximadas, pudiendo experimentar modificaciones por razón de índole técnica, legal o administrativa en el desarrollo del proyecto y/o ejecución de las obras así como las calidades sin que ello implique menoscabo de las mismas

NatureBack Design

PROYECTO DE EJECUCIÓN DE 70 VIVIENDAS EN BLOQUE ENTRE MEDIANERAS

3K1 - 1 Dormitorio



Calle Embajadores, 228
28045 Madrid

Arquitectos: Iván García Cardenal
Ismael Miguel Prieto

Prop.: RIBERA DE MADRID S. COOP. MADRILEÑA

E: 1 : 75

Febrero 2022

P3.14



Tabla de superficies

Superficie útil vivienda	34,97 m²
Superficie útil terraza	6,32 m²
Superficie construida	38,18 m²
Superficie construida + zonas comunes	54,64 m²

Las superficies son aproximadas, pudiendo experimentar modificaciones por razón de índole técnica, legal o administrativa en el desarrollo del proyecto y/o ejecución de las obras así como las calidades sin que ello implique menoscabo de las mismas

NatureBack Design

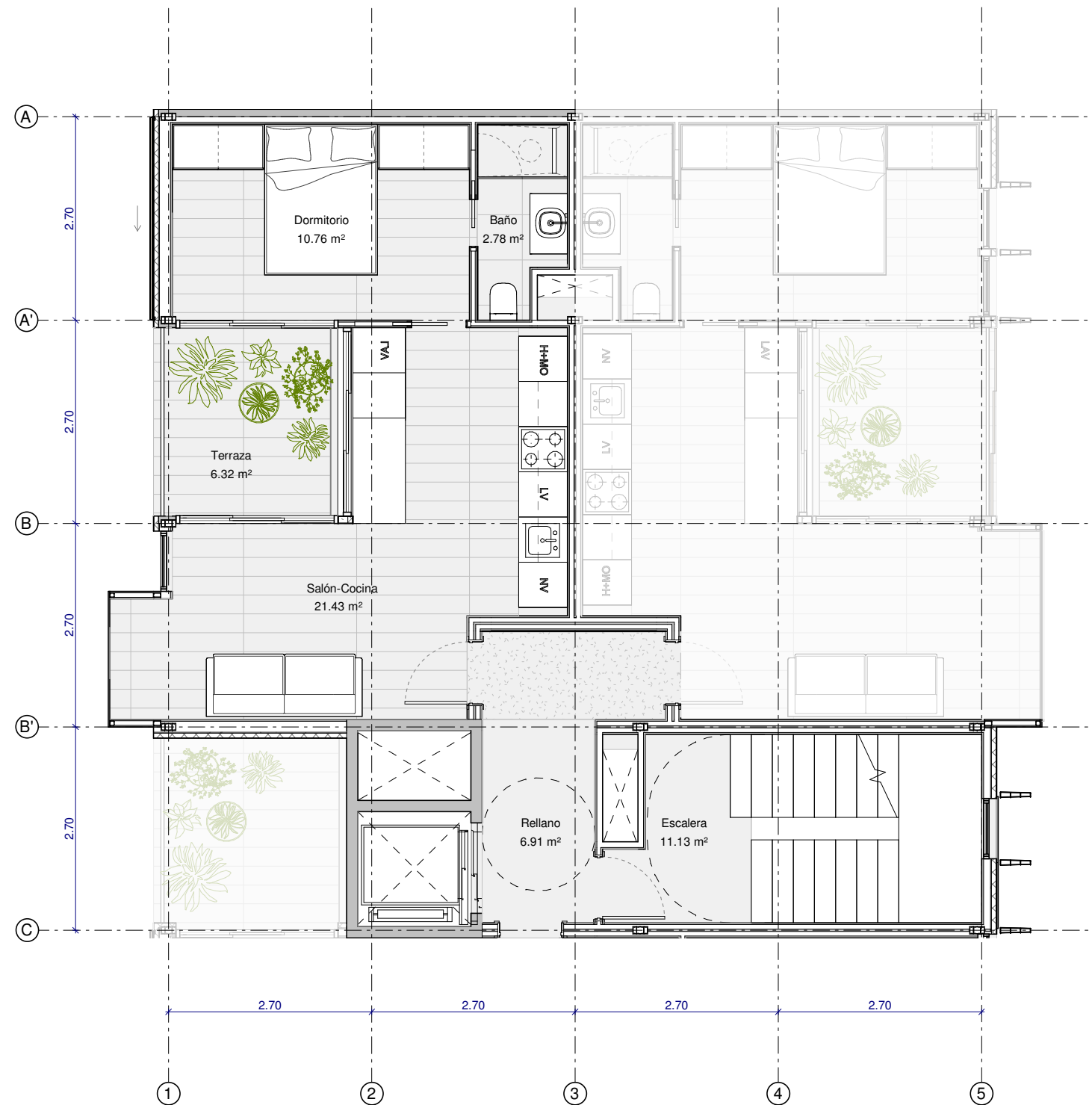
PROYECTO DE EJECUCIÓN DE 70 VIVIENDAS EN BLOQUE ENTRE MEDIANERAS

4A - 1 Dormitorio

0 1 2 5 6,5m

Calle Embajadores, 228

28045 Madrid

Arquitectos: Iván García Cardenal

Ismael Miguel Prieto

Prop.: RIBERA DE MADRID S. COOP. MADRILEÑA

E: 1 : 75

Febrero 2022

P4.1



Tabla de superficies

Superficie útil vivienda	34,35 m²
Superficie útil terraza	6,34 m²
Superficie construida	37,50m²
Superficie construida + zonas comunes	53,67 m²

Las superficies son aproximadas, pudiendo experimentar modificaciones por razón de índole técnica, legal o administrativa en el desarrollo del proyecto y/o ejecución de las obras así como las calidades sin que ello implique menoscabo de las mismas

NatureBack Design

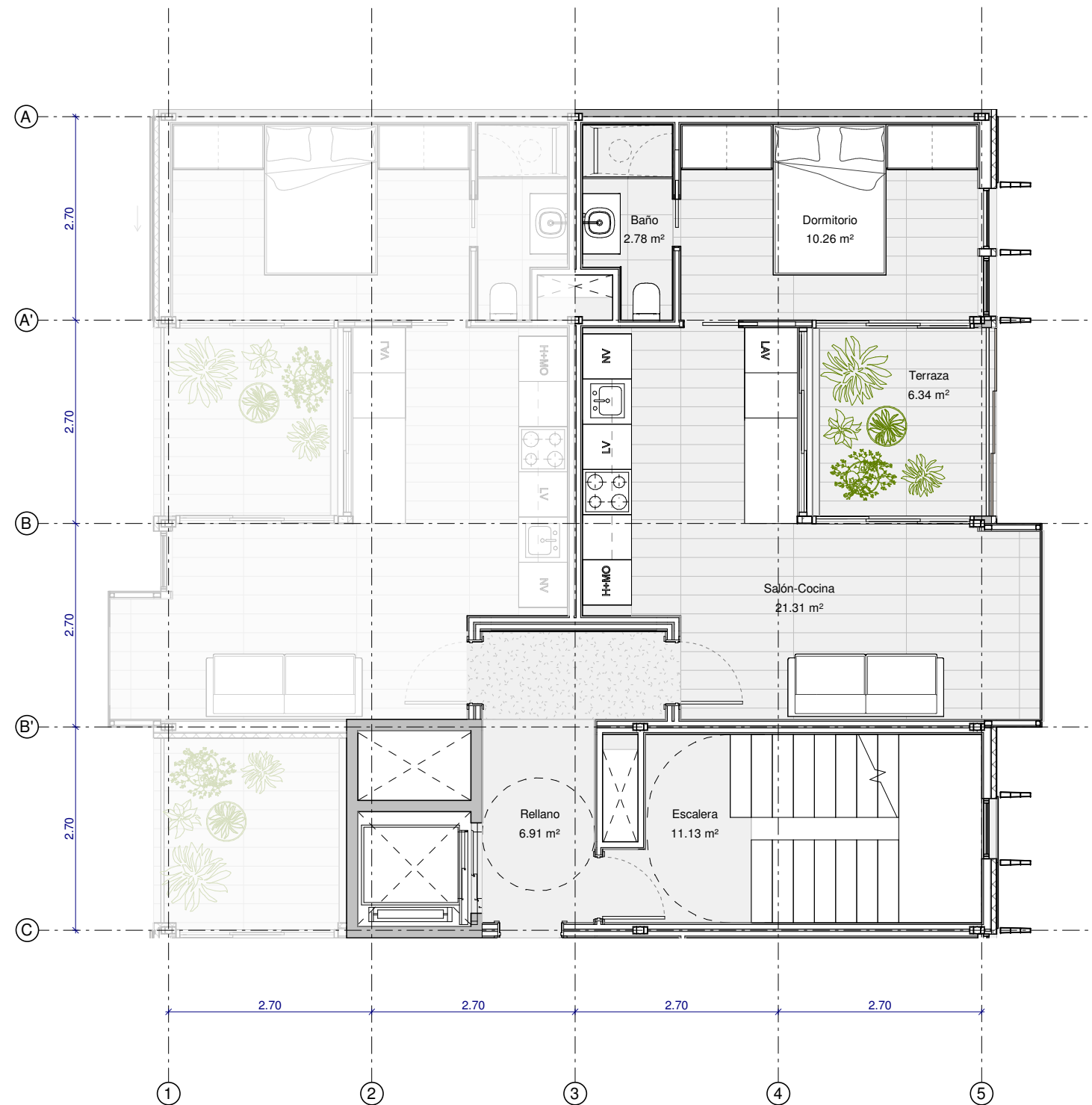
PROYECTO DE EJECUCIÓN DE 70 VIVIENDAS EN BLOQUE ENTRE MEDIANERAS

4A1 - 1 Dormitorio



Calle Embajadores, 228
28045 Madrid

Arquitectos: Iván García Cardenal
Ismael Miguel Prieto

E: 1 : 75

Prop.: RIBERA DE MADRID S. COOP. MADRILEÑA

Febrero 2022

P4.2



Tabla de superficies

Superficie útil vivienda	56,09 m²
Superficie útil terraza	6,24 m²
Superficie construida	61,23 m²
Superficie construida + zonas comunes	87,64 m²

Las superficies son aproximadas, pudiendo experimentar modificaciones por razón de índole técnica, legal o administrativa en el desarrollo del proyecto y/o ejecución de las obras así como las calidades sin que ello implique menoscabo de las mismas

NatureBack Design

PROYECTO DE EJECUCIÓN DE 70 VIVIENDAS
EN BLOQUE ENTRE MEDIANERAS

4B - 2 Dormitorios



Calle Embajadores, 228
28045 Madrid

Arquitectos: Iván García Cardenal
Ismael Miguel Prieto

Prop.: RIBERA DE MADRID S. COOP. MADRILEÑA

E: 1 : 75

Febrero 2022

P4.3



Superficies vivienda

Armario	1.46 m ²
Baño 1	4.13 m ²
Baño 2	3.92 m ²
Cocina-comedor	20.44 m ²
Dormitorio 1	12.16 m ²
Dormitorio 2	9.90 m ²
Dormitorio 3	9.89 m ²
Dormitorio 4	9.59 m ²
Lavandería	1.64 m ²
Pasillo	7.72 m ²
Salón	23.75 m ²
Terraza	5.93 m ²
Vestíbulo	2.28 m ²

Tabla de superficies

Superficie útil vivienda	106.87 m ²
Superficie útil Terraza	5.93 m ²

Superficie construida vivienda s/ terraza 120.29 m²

Superficie construida s/ terraza+ parte proporcional de ZZCC 172.40 m²

Las superficies son aproximadas, pudiendo experimentar modificaciones por razón de índole técnica, legal o administrativa en el desarrollo del proyecto y/o ejecución de las obras así como las calidades sin que ello implique menoscabo de las mismas

NatureBack Design

PROYECTO BÁSICO MODIFICADO 70

VIVIENDAS EN BLOQUE ENTRE MEDIANERAS

4C - 4 Dormitorios



Calle Embajadores, 228
28045 Madrid

Arquitectos: Iván García Cardenal
Ismael Miguel Prieto

Prop.: RIBERA DE MADRID S. COOP. MADRILEÑA

E: 1 : 75
Febrero 2025

P4.4



Tabla de superficies

Superficie útil vivienda	79,41 m ²
Superficie útil terraza	7,18 m ²
Superficie construida	86,69 m ²
Superficie construida + zonas comunes	124,08 m ²

Las superficies son aproximadas, pudiendo experimentar modificaciones por razón de índole técnica, legal o administrativa en el desarrollo del proyecto y/o ejecución de las obras así como las calidades sin que ello implique menoscabo de las mismas

NatureBack Design

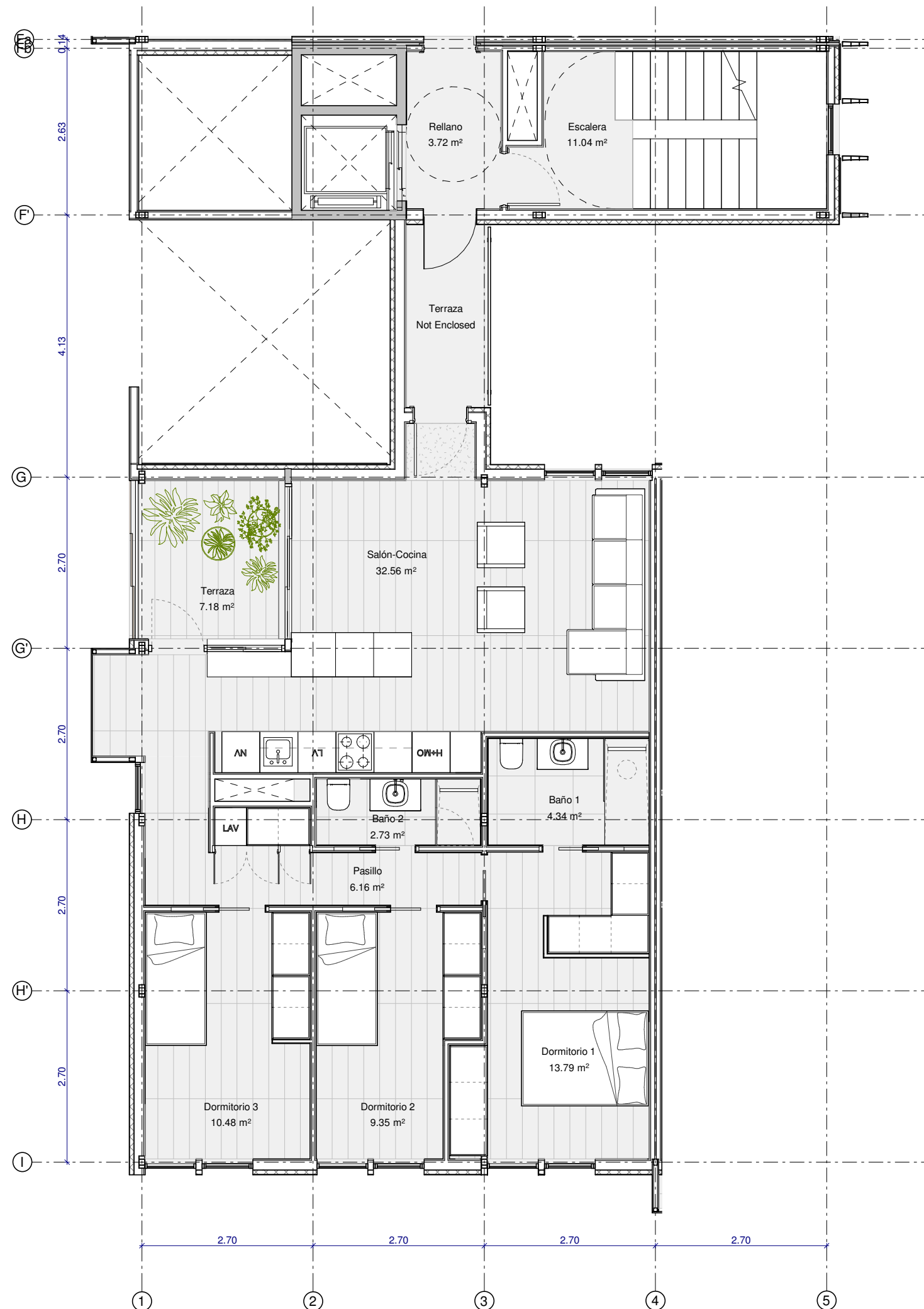
PROYECTO DE EJECUCIÓN DE 70 VIVIENDAS EN BLOQUE ENTRE MEDIANERAS

4D - Esquina - 3 Dormitorios

0 1 2 5 6,5m

Calle Embajadores, 228
28045 Madrid

Arquitectos: Iván García Cardenal
Ismael Miguel Prieto

Prop.: RIBERA DE MADRID S. COOP. MADRILEÑA

E: 1 : 75
Febrero 2022

P4.5



Tabla de superficies

Superficie útil vivienda	75,88 m²
Superficie útil terraza	6,62 m²
Superficie construida	82,84 m²
Superficie construida + zonas comunes	118,56 m²

Las superficies son aproximadas, pudiendo experimentar modificaciones por razón de índole técnica, legal o administrativa en el desarrollo del proyecto y/o ejecución de las obras así como las calidades sin que ello implique menoscabo de las mismas

NatureBack Design

PROYECTO DE EJECUCIÓN DE 70 VIVIENDAS EN BLOQUE ENTRE MEDIANERAS

4E - 3 Dormitorios



Calle Embajadores, 228
28045 Madrid

Arquitectos: Iván García Cardenal
Ismael Miguel Prieto

Prop.: RIBERA DE MADRID S. COOP. MADRILEÑA

E: 1 : 75

Febrero 2022

P4.6



Tabla de superficies

Superficie útil vivienda	107,30 m²
Superficie útil terraza	6,30 m²
Superficie construida	117,14 m²
Superficie construida + zonas comunes	167,66 m²

Las superficies son aproximadas, pudiendo experimentar modificaciones por razón de índole técnica, legal o administrativa en el desarrollo del proyecto y/o ejecución de las obras así como las calidades sin que ello implique menoscabo de las mismas

NatureBack Design

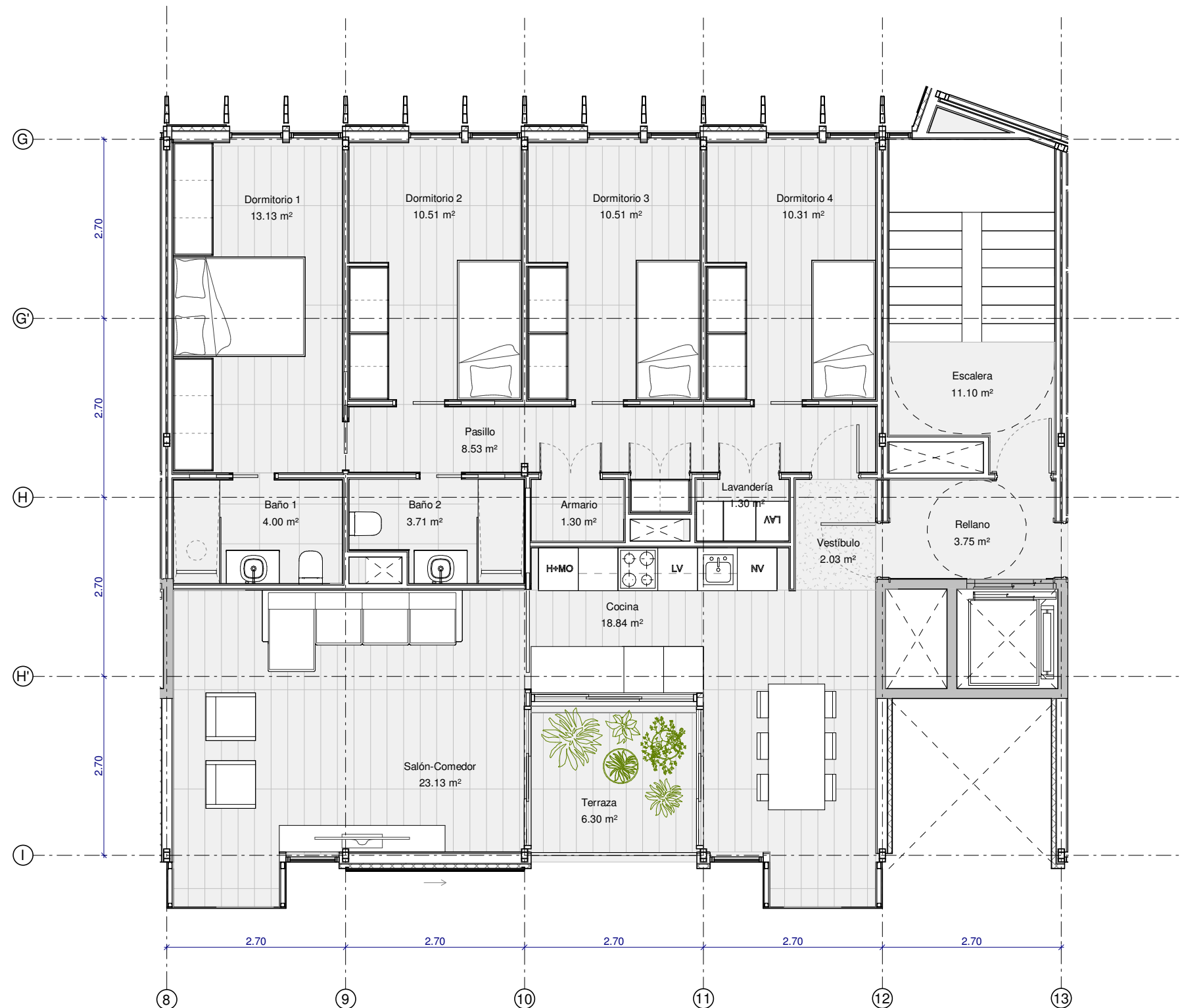
PROYECTO DE EJECUCIÓN DE 70 VIVIENDAS EN BLOQUE ENTRE MEDIANERAS

4F - 4 Dormitorios



Calle Embajadores, 228
28045 Madrid

Arquitectos: Iván García Cardenal
Ismael Miguel Prieto

Prop.: RIBERA DE MADRID S. COOP. MADRILEÑA

E: 1 : 75

Febrero 2022

P4.7

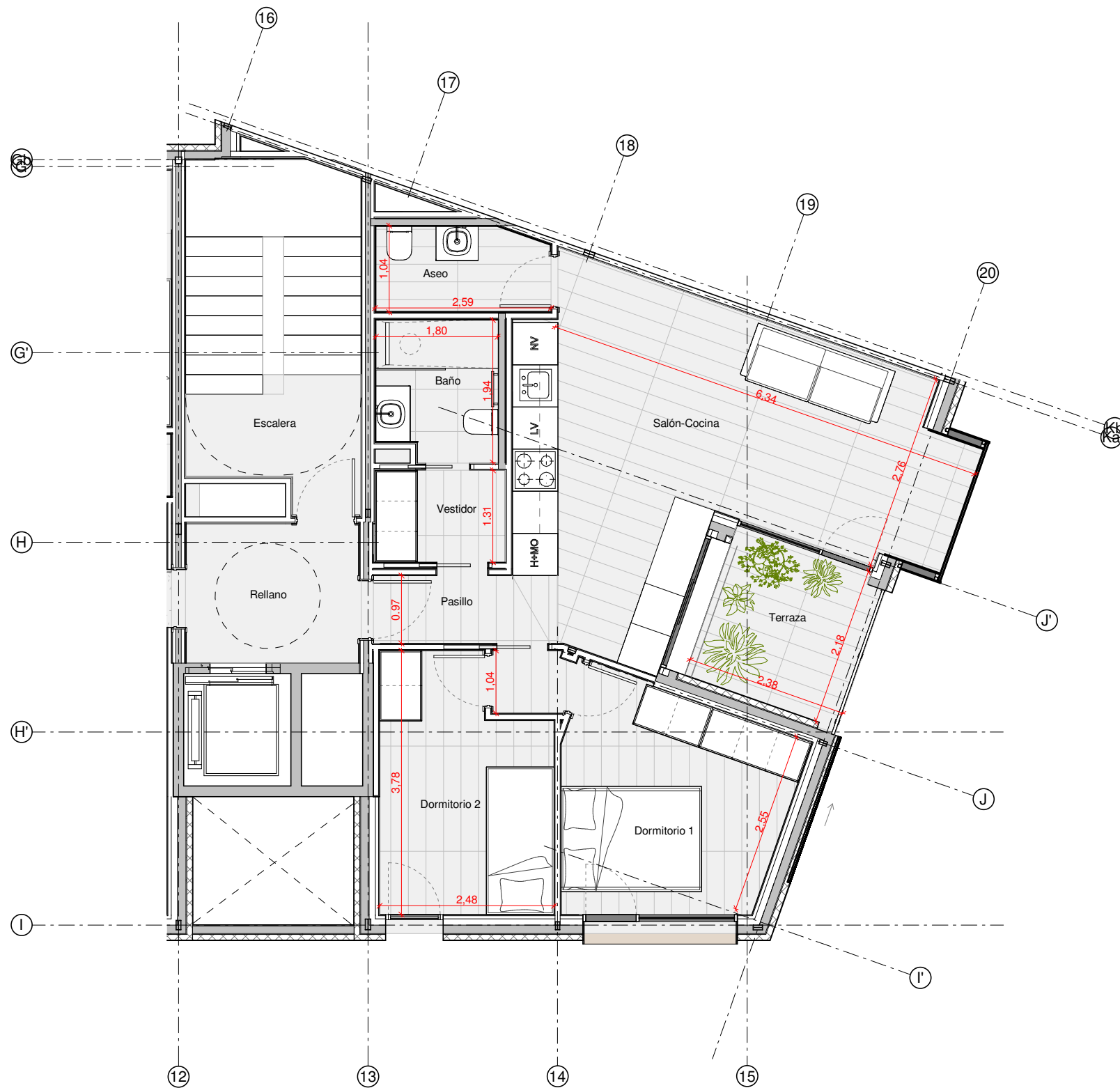

Superficies vivienda

Aseo	2.62 m ²
Baño	3.05 m ²
Dormitorio 1	9.39 m ²
Dormitorio 2	8.06 m ²
Pasillo	2.06 m ²
Salón-cocina	23.39 m ²
Terraza	5.00 m ²
Vestidor	2.33 m ²
Vestíbulo	1.22 m ²

Tabla de superficies

Superficie útil vivienda	52.13 m ²
Superficie útil Terraza	5.00 m ²

Superficie construida vivienda s/ terraza 65.46 m²

Superficie construida s/ terraza+ parte proporcional de ZZCC 93.82 m²

Las superficies son aproximadas, pudiendo experimentar modificaciones por razón de índole técnica, legal o administrativa en el desarrollo del proyecto y/o ejecución de las obras así como las calidades sin que ello implique menoscabo de las mismas

NatureBack Design

PROYECTO BÁSICO MODIFICADO 70
VIVIENDAS EN BLOQUE ENTRE MEDIANERAS

4G - Esquina - 2 Dormitorios



Calle Embajadores, 228
28045 Madrid

Arquitectos: Iván García Cardenal
Ismael Miguel Prieto

Prop.: RIBERA DE MADRID S. COOP. MADRILEÑA

E: 1 : 75

Febrero 2025

P4.8



Tabla de superficies

Superficie útil vivienda	55,45 m²
Superficie útil terraza	6,69 m²
Superficie construida	60,53 m²
Superficie construida + zonas comunes	86,64 m²

Las superficies son aproximadas, pudiendo experimentar modificaciones por razón de índole técnica, legal o administrativa en el desarrollo del proyecto y/o ejecución de las obras así como las calidades sin que ello implique menoscabo de las mismas

NatureBack Design

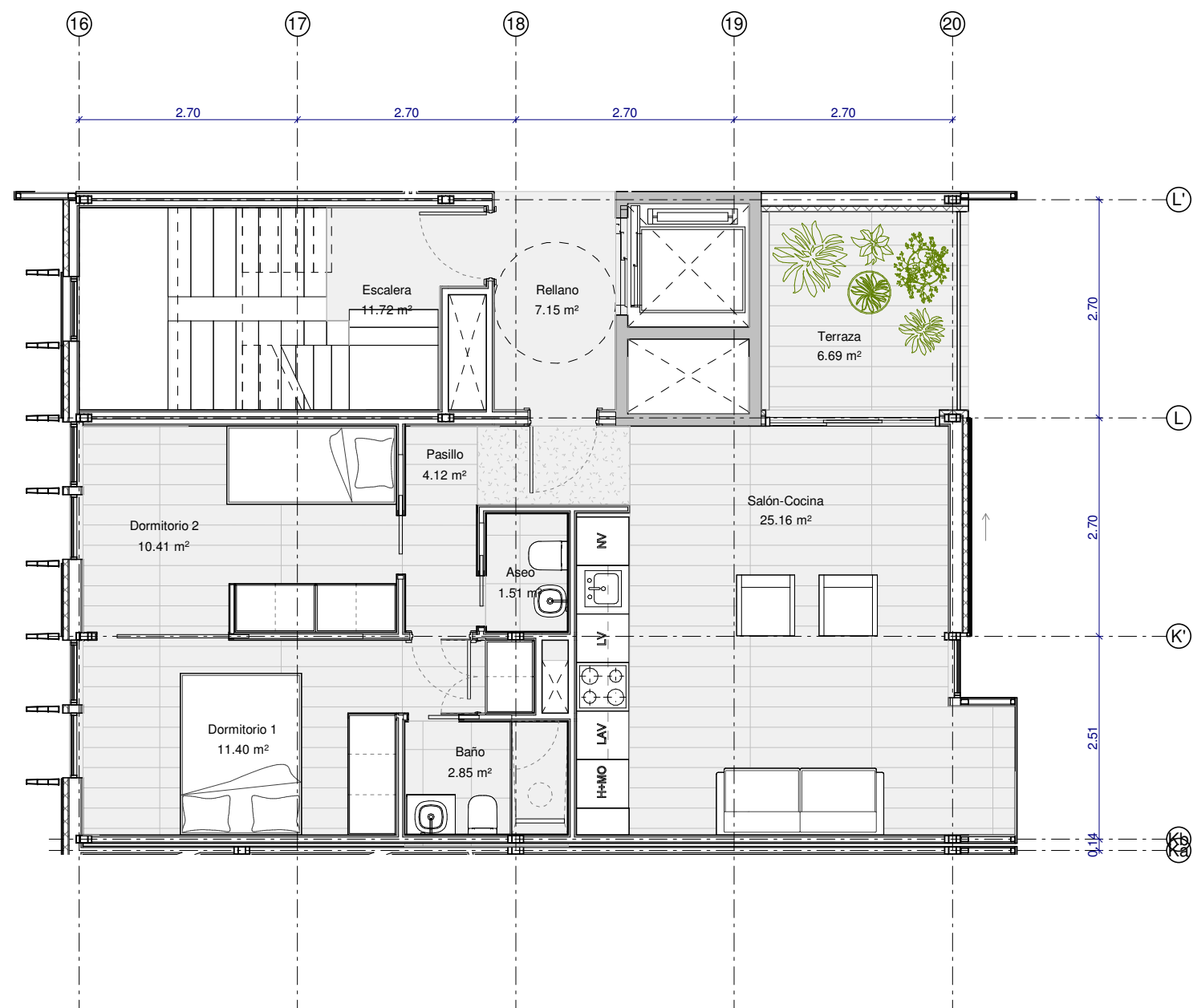
PROYECTO DE EJECUCIÓN DE 70 VIVIENDAS EN BLOQUE ENTRE MEDIANERAS

4H - 2 Dormitorios

0 1 2 5 6,5m

Calle Embajadores, 228
28045 Madrid

Arquitectos: Iván García Cardenal
Ismael Miguel Prieto

Prop.: RIBERA DE MADRID S. COOP. MADRILEÑA

P4.9

E: 1 : 75

Febrero 2022



Tabla de superficies

Superficie útil vivienda	34,17 m²
Superficie útil terraza	6,34 m²
Superficie construida	37,30 m²
Superficie construida + zonas comunes	53,39 m²

Las superficies son aproximadas, pudiendo experimentar modificaciones por razón de índole técnica, legal o administrativa en el desarrollo del proyecto y/o ejecución de las obras así como las calidades sin que ello implique menoscabo de las mismas

NatureBack Design

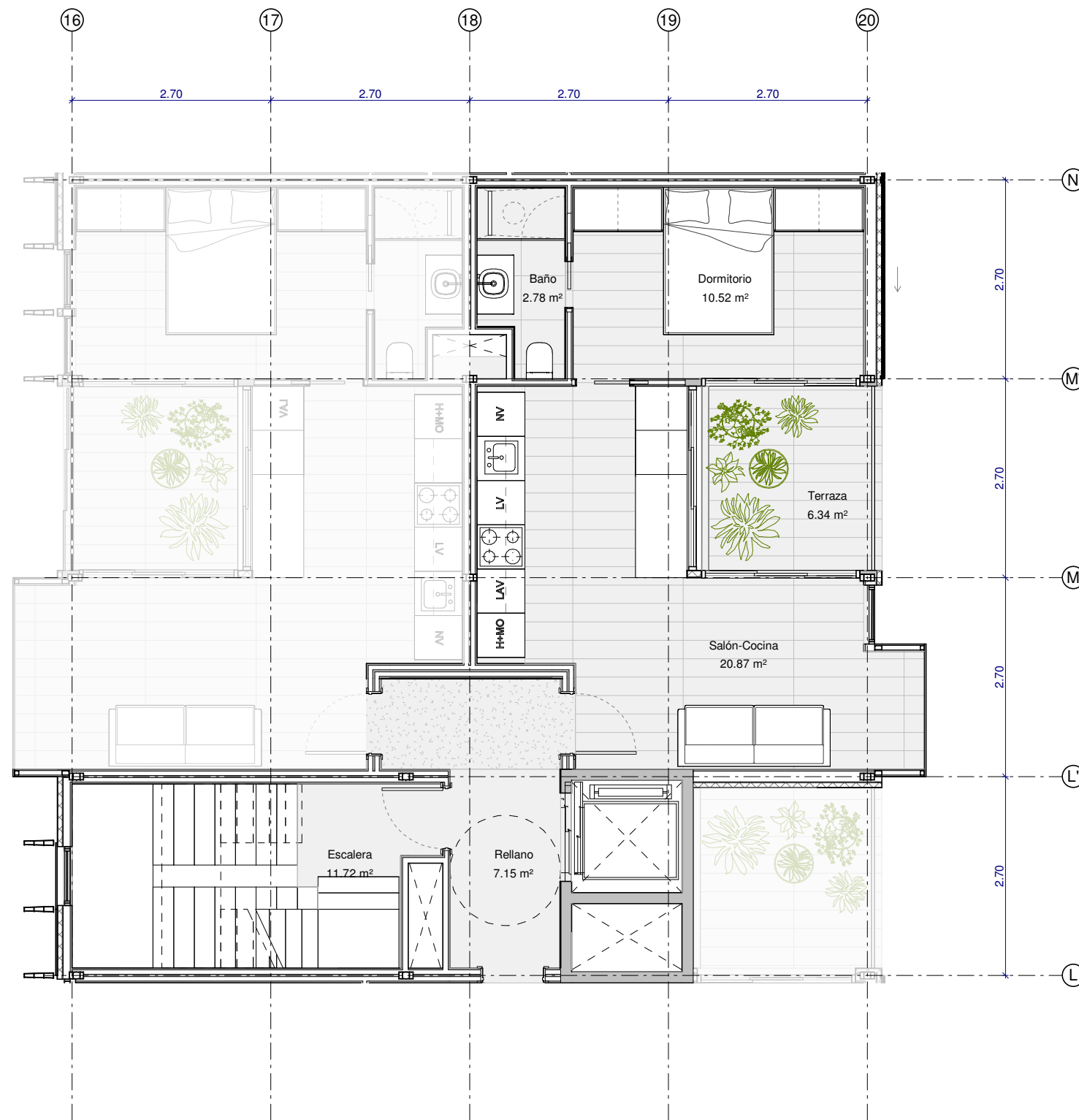
PROYECTO DE EJECUCIÓN DE 70 VIVIENDAS EN BLOQUE ENTRE MEDIANERAS

4I - 1 Dormitorio

0 1 2 5 6,5m

Calle Embajadores, 228
28045 Madrid

Arquitectos: Iván García Cardenal
Ismael Miguel Prieto

[Signature]

E: 1 : 75

Prop.: RIBERA DE MADRID S. COOP. MADRILEÑA

Febrero 2022

P4.10



Tabla de superficies

Superficie útil vivienda	34,29 m²
Superficie útil terraza	6,28 m²
Superficie construida	37,43 m²
Superficie construida + zonas comunes	53,58 m²

Las superficies son aproximadas, pudiendo experimentar modificaciones por razón de índole técnica, legal o administrativa en el desarrollo del proyecto y/o ejecución de las obras así como las calidades sin que ello implique menoscabo de las mismas

NatureBack Design
PROYECTO DE EJECUCIÓN DE 70 VIVIENDAS
EN BLOQUE ENTRE MEDIANERAS

411 - 1 Dormitorio

0 1 2 5 6,5m

Calle Embajadores, 228
28045 Madrid

Arquitectos: Iván García Cardenal
Ismael Miguel Prieto

Prop.: RIBERA DE MADRID S. COOP. MADRILEÑA

P4.11

E: 1 : 75
Febrero 2022



Tabla de superficies

Superficie útil vivienda	34,24 m²
Superficie útil terraza	6,34 m²
Superficie construida	37,38 m²
Superficie construida + zonas comunes	53,50 m²

Las superficies son aproximadas, pudiendo experimentar modificaciones por razón de índole técnica, legal o administrativa en el desarrollo del proyecto y/o ejecución de las obras así como las calidades sin que ello implique menoscabo de las mismas

NatureBack Design

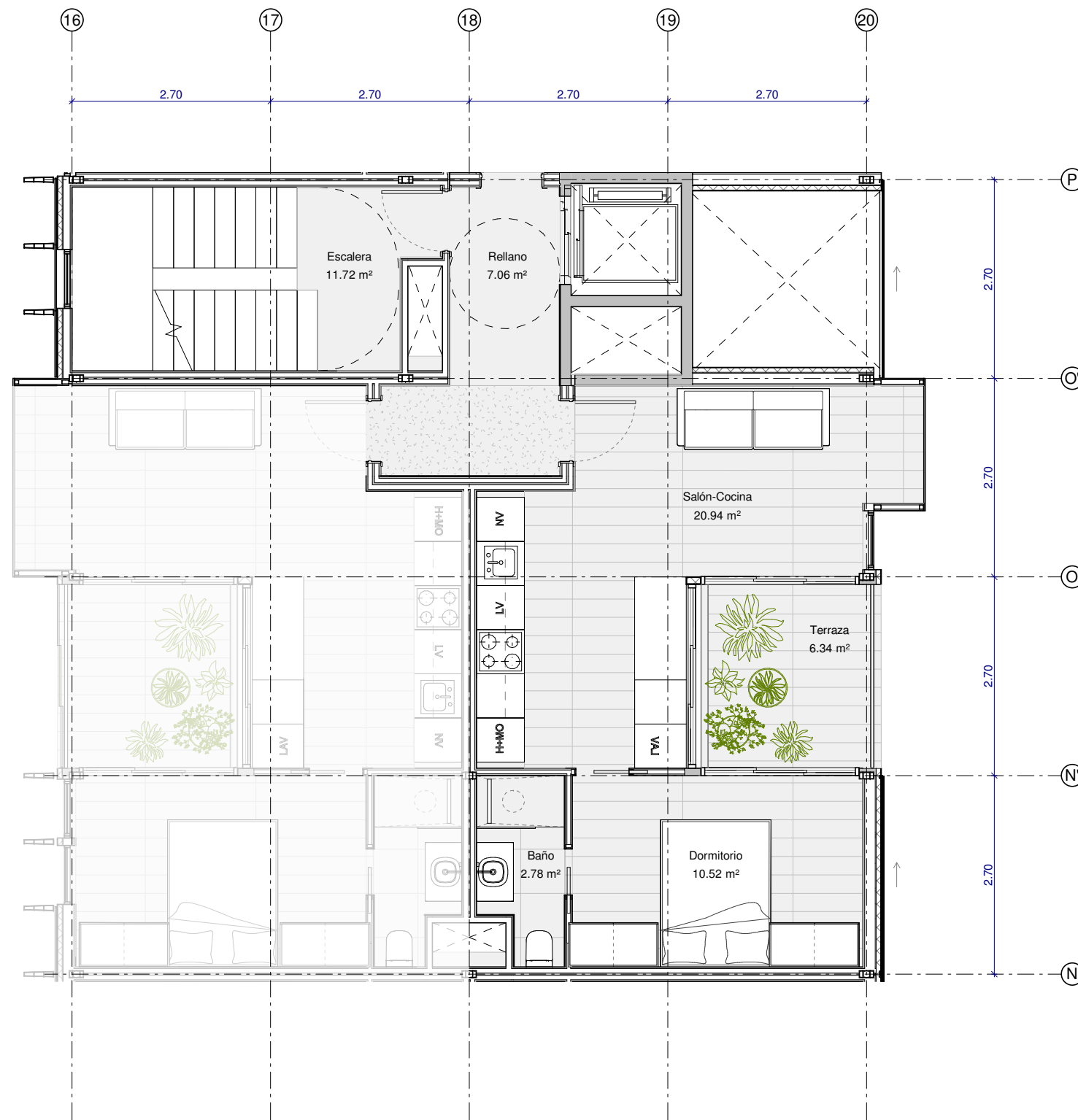
PROYECTO DE EJECUCIÓN DE 70 VIVIENDAS EN BLOQUE ENTRE MEDIANERAS

4J - 1 Dormitorio



Calle Embajadores, 228
28045 Madrid

Arquitectos: Iván García Cardenal
Ismael Miguel Prieto

Signature

E: 1 : 75

Prop.: RIBERA DE MADRID S. COOP. MADRILEÑA

Febrero 2022

P4.12



Tabla de superficies

Superficie útil vivienda	34,36 m²
Superficie útil terraza	6,28 m²
Superficie construida	37,51 m²
Superficie construida + zonas comunes	53,69 m²

Las superficies son aproximadas, pudiendo experimentar modificaciones por razón de índole técnica, legal o administrativa en el desarrollo del proyecto y/o ejecución de las obras así como las calidades sin que ello implique menoscabo de las mismas

NatureBack Design

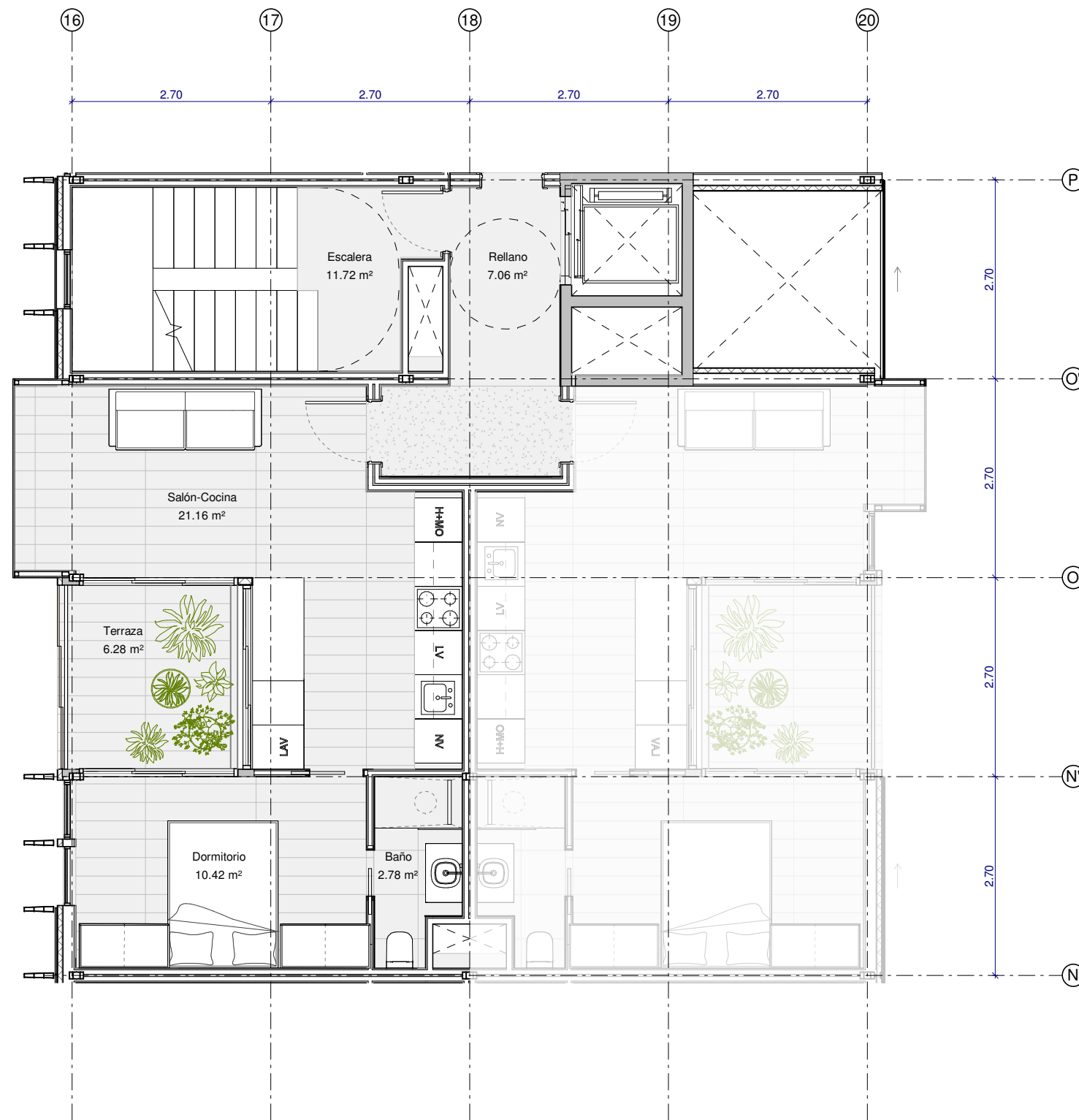
PROYECTO DE EJECUCIÓN DE 70 VIVIENDAS EN BLOQUE ENTRE MEDIANERAS

4J1 - 1 Dormitorio

0 1 2 5 6,5m

Calle Embajadores, 228
28045 Madrid

Arquitectos: Iván García Cardenal
Ismael Miguel Prieto

Prop.: RIBERA DE MADRID S. COOP. MADRILEÑA

E: 1 : 75

Febrero 2022

P4.13



Tabla de superficies

Superficie útil vivienda	77,73 m²
Superficie útil terraza	6,95 m²
Superficie construida	84,86 m²
Superficie construida + zonas comunes	121,45 m²

Las superficies son aproximadas, pudiendo experimentar modificaciones por razón de índole técnica, legal o administrativa en el desarrollo del proyecto y/o ejecución de las obras así como las calidades sin que ello implique menoscabo de las mismas

NatureBack Design
PROYECTO DE EJECUCIÓN DE 70 VIVIENDAS
EN BLOQUE ENTRE MEDIANERAS

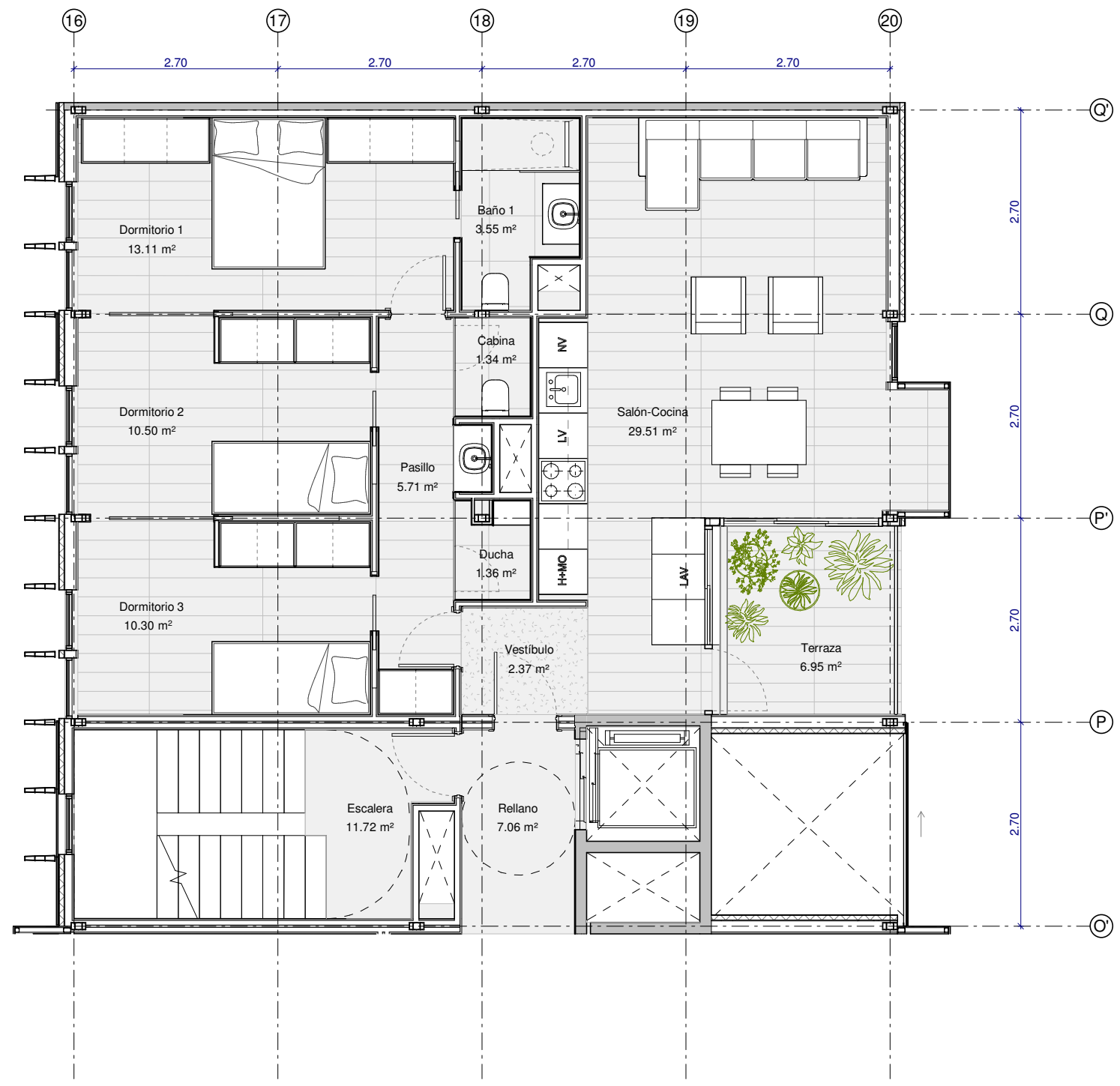
4K - 3 Dormitorios

0 1 2 5 6,5m

Calle Embajadores, 228
28045 Madrid

Arquitectos: Iván García Cardenal
Ismael Miguel Prieto

Prop.: RIBERA DE MADRID S. COOP. MADRILEÑA

P4.14

E: 1 : 75
Febrero 2022



Tabla de superficies

Superficie útil vivienda	58,54 m²
Superficie útil terraza	21,88 m²
Superficie construida	63,91 m²
Superficie construida + zonas comunes	91,47 m²

Las superficies son aproximadas, pudiendo experimentar modificaciones por razón de índole técnica, legal o administrativa en el desarrollo del proyecto y/o ejecución de las obras así como las calidades sin que ello implique menoscabo de las mismas

NatureBack Design

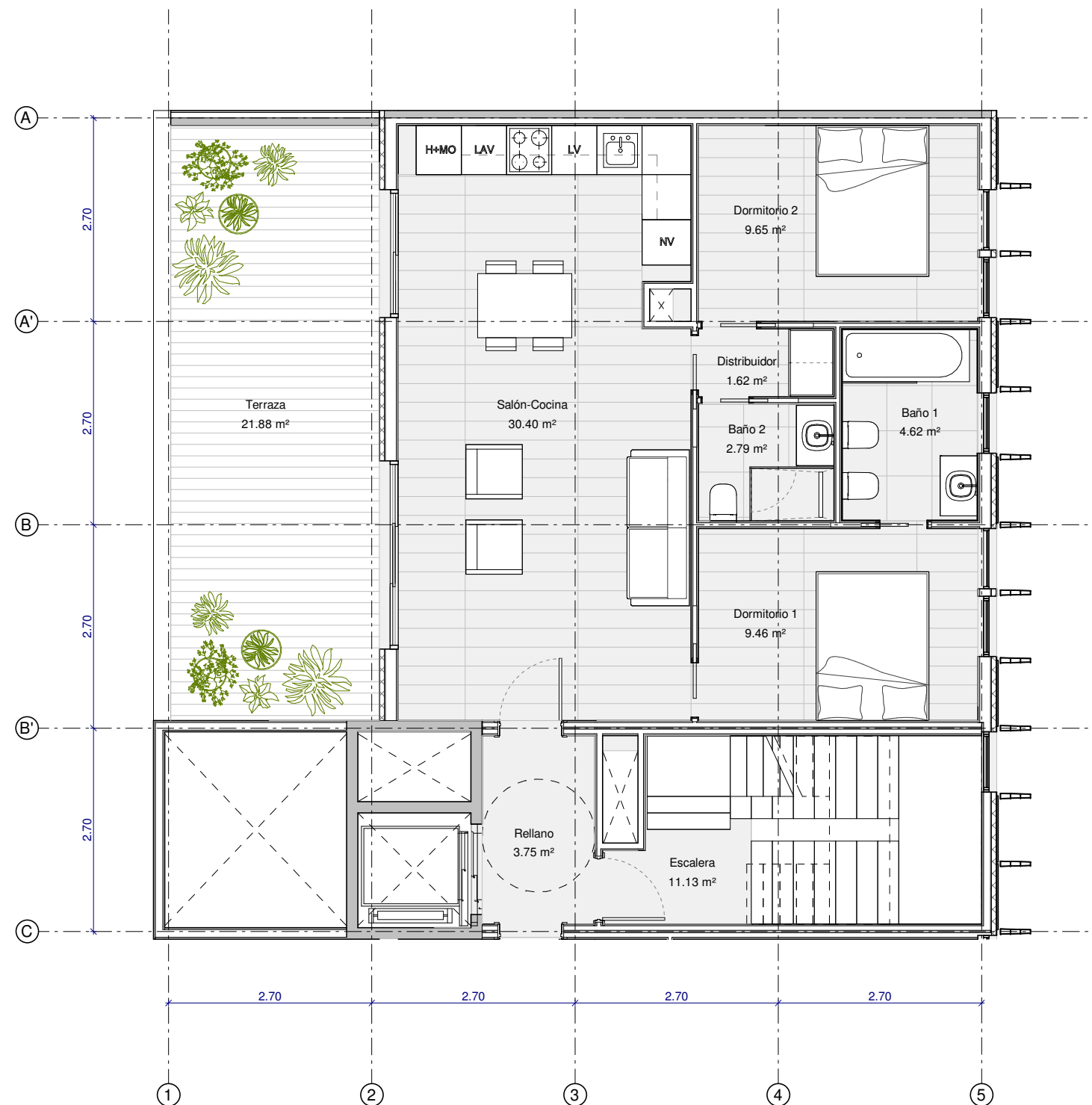
PROYECTO DE EJECUCIÓN DE 70 VIVIENDAS EN BLOQUE ENTRE MEDIANERAS

5A - Ático 2 Dormitorios



Calle Embajadores, 228
28045 Madrid

Arquitectos: Iván García Cardenal
Ismael Miguel Prieto

Prop.: RIBERA DE MADRID S. COOP. MADRILEÑA

E: 1 : 75

Febrero 2022

P5.1



Tabla de superficies

Superficie útil vivienda	39,35 m²
Superficie útil terraza	14,47 m²
Superficie construida	42,96 m²
Superficie construida + zonas comunes	61,49 m²

Las superficies son aproximadas, pudiendo experimentar modificaciones por razón de índole técnica, legal o administrativa en el desarrollo del proyecto y/o ejecución de las obras así como las calidades sin que ello implique menoscabo de las mismas

NatureBack Design

PROYECTO DE EJECUCIÓN DE 70 VIVIENDAS EN BLOQUE ENTRE MEDIANERAS

5B - Ático 1 Dormitorio



Calle Embajadores, 228
28045 Madrid

Arquitectos: Iván García Cardenal
Ismael Miguel Prieto

Signature

Prop.: RIBERA DE MADRID S. COOP. MADRILEÑA

E: 1 : 75

Febrero 2022

P5.2



Tabla de superficies

Superficie útil vivienda	76,35 m²
Superficie útil terraza	29,76 m²
Superficie construida	83,35 m²
Superficie construida + zonas comunes	119,30 m²

Las superficies son aproximadas, pudiendo experimentar modificaciones por razón de índole técnica, legal o administrativa en el desarrollo del proyecto y/o ejecución de las obras así como las calidades sin que ello implique menoscabo de las mismas

NatureBack Design

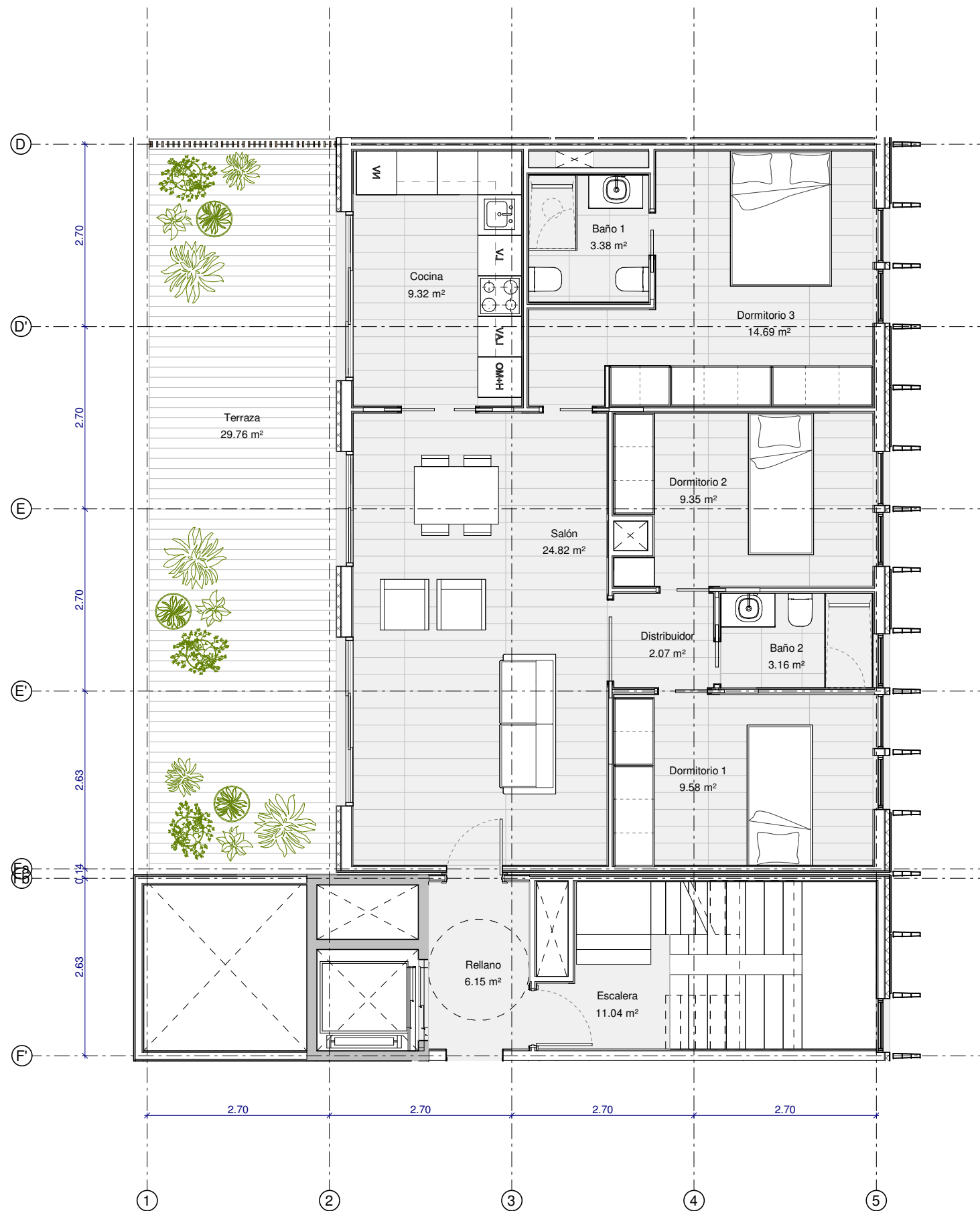
PROYECTO DE EJECUCIÓN DE 70 VIVIENDAS EN BLOQUE ENTRE MEDIANERAS

5C - Ático 3 Dormitorio



Calle Embajadores, 228
28045 Madrid

Arquitectos: Iván García Cardenal
Ismael Miguel Prieto

Prop.: RIBERA DE MADRID S. COOP. MADRILEÑA

E: 1 : 75

Febrero 2022

P5.3



Tabla de superficies

Superficie útil vivienda	77,39 m ²
Superficie útil terraza	29,36 m ²
Superficie construida	84,49 m ²
Superficie construida + zonas comunes	120,92 m ²

Las superficies son aproximadas, pudiendo experimentar modificaciones por razón de índole técnica, legal o administrativa en el desarrollo del proyecto y/o ejecución de las obras así como las calidades sin que ello implique menoscabo de las mismas

NatureBack Design

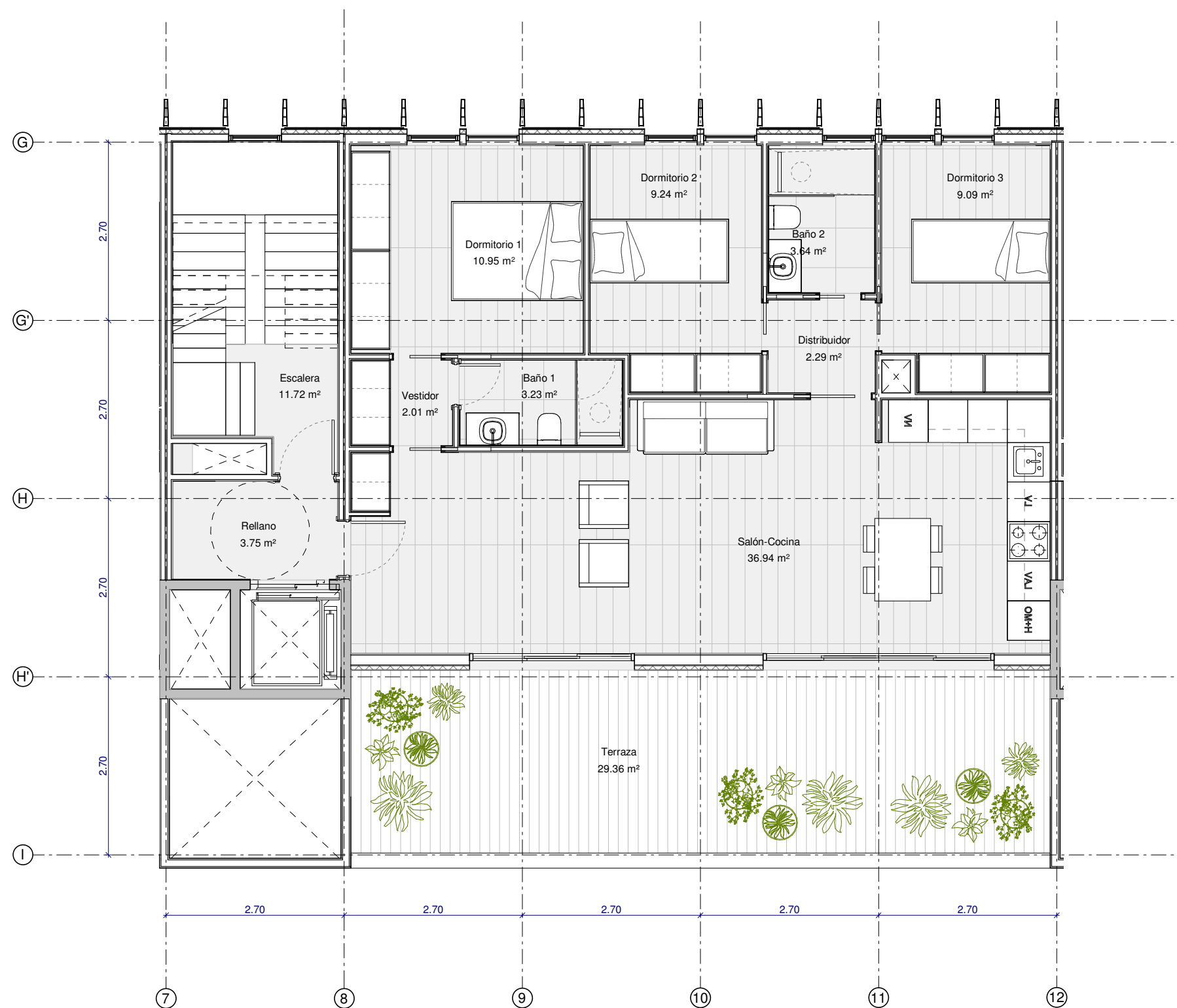
PROYECTO DE EJECUCIÓN DE 70 VIVIENDAS EN BLOQUE ENTRE MEDIANERAS

5E - Ático 3 Dormitorios



Calle Embajadores, 228
28045 Madrid

Arquitectos: Iván García Cardenal
Ismael Miguel Prieto

Signature

E: 1 : 75

Prop.: RIBERA DE MADRID S. COOP. MADRILEÑA

Febrero 2022

P5.5



Tabla de superficies

Superficie útil vivienda	76,70 m ²
Superficie útil terraza	29,82 m ²
Superficie construida	83,73 m ²
Superficie construida + zonas comunes	119,85 m ²

Las superficies son aproximadas, pudiendo experimentar modificaciones por razón de índole técnica, legal o administrativa en el desarrollo del proyecto y/o ejecución de las obras así como las calidades sin que ello implique menoscabo de las mismas

NatureBack Design

PROYECTO DE EJECUCIÓN DE 70 VIVIENDAS EN BLOQUE ENTRE MEDIANERAS

5F - Ático 3 Dormitorios



Calle Embajadores, 228
28045 Madrid

Arquitectos: Iván García Cardenal
Ismael Miguel Prieto

Prop.: RIBERA DE MADRID S. COOP. MADRILEÑA

E: 1 : 75
Febrero 2022

P5.6



Tabla de superficies

Superficie útil vivienda	58,63 m²
Superficie útil terraza	21,85 m²
Superficie construida	64,01 m²
Superficie construida + zonas comunes	91,61 m²

Las superficies son aproximadas, pudiendo experimentar modificaciones por razón de índole técnica, legal o administrativa en el desarrollo del proyecto y/o ejecución de las obras así como las calidades sin que ello implique menoscabo de las mismas

NatureBack Design
PROYECTO DE EJECUCIÓN DE 70 VIVIENDAS
EN BLOQUE ENTRE MEDIANERAS

5G - Ático 3 Dormitorios

0 1 2 5 6,5m

Calle Embajadores, 228
28045 Madrid

Arquitectos: Iván García Cardenal
Ismael Miguel Prieto

Prop.: RIBERA DE MADRID S. COOP. MADRILEÑA

E: 1 : 75
Febrero 2022

P5.7